

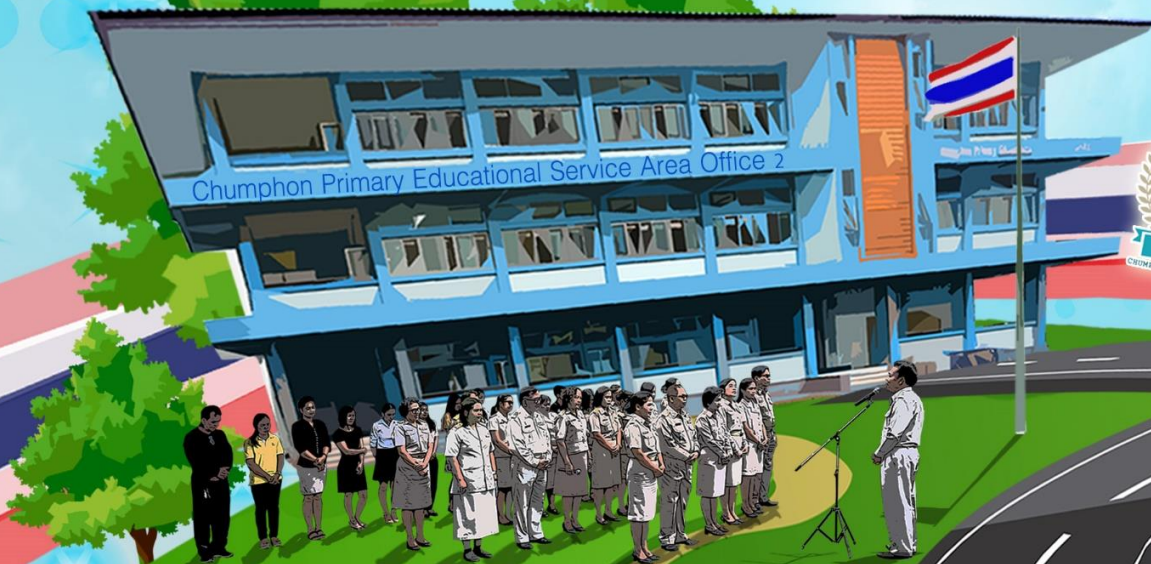

สารสนเทศทางการศึกษา ระยะ 10 มิถุนายน 2562

สำนักงานเขตพื้นที่การศึกษาประถมศึกษาชุมพร เขต 2



ข้อมูลสารสนเทศ

<https://sites.google.com/view/datacpn2>

Download ไฟล์ excel : <http://gg.gg/ek71d>



สารสนเทศทางการศึกษา

ระยะ 10 มิถุนายน 2562

สำนักงานเขตพื้นที่การศึกษาประถมศึกษาชุมพร เขต 2



ข้อมูลสารสนเทศ

<https://sites.google.com/view/datacpn2>

Download ไฟล์ excel : <http://gg.gg/ek71d>

คำนำ

ในปัจจุบันข้อมูลสารสนเทศเป็นสิ่งจำเป็นสำหรับการบริหารและการวางแผน สำนักงานเขตพื้นที่การศึกษาประถมศึกษาชุมพร เขต 2 ซึ่งเป็นหน่วยงานในสังกัดสำนักงานคณะกรรมการการศึกษาขั้นพื้นฐาน กระทรวงศึกษาธิการ ได้ดำเนินการและจัดการศึกษาระดับก่อนประถมศึกษา ประถมศึกษา และมัธยมศึกษาตอนต้น ครอบคลุม 5 อำเภอในจังหวัดชุมพร ได้แก่ อำเภอหลังสวน อำเภอสวี อำเภอละแม อำเภอพะโต๊ะ และอำเภอทุ่งตะโก โดยปัจจุบันสำนักงานเขตพื้นที่การศึกษาประถมศึกษาชุมพร เขต 2 มีโรงเรียนรัฐบาลจำนวน 119 โรงเรียน 2 ห้องเรียนสาขา มีนักเรียนปีการศึกษา 2562 ระยะเวลา 10 มิถุนายน 2562 จำนวน 21,391 คน ห้องเรียน 1,272 ห้อง ทั้งนี้ เพื่อให้การวางแผนการศึกษา ตลอดจนการบริหารจัดการในระดับเขตพื้นที่การศึกษามีประสิทธิภาพ จึงได้จัดทำสารสนเทศทางการศึกษา ปีการศึกษา 2562 ระยะเวลา 10 มิถุนายน 2562 ขึ้น

สำนักงานเขตพื้นที่การศึกษาประถมศึกษาชุมพร เขต 2 ขอขอบคุณโรงเรียนในสังกัดทุกโรงเรียน และผู้เกี่ยวข้องทุกท่าน ที่เป็นแรงส่งเสริมสนับสนุน และเป็นกัลยาณมิตรทางวิชาการ ร่วมสนับสนุนข้อมูลสารสนเทศทางการศึกษา หวังเป็นอย่างยิ่งว่าเอกสารฉบับนี้จะเป็นประโยชน์ต่อการบริหาร การวางแผน การศึกษา และการศึกษาค้นคว้าของผู้สนใจต่อไป

สำนักงานเขตพื้นที่การศึกษาประถมศึกษาชุมพร เขต 2
มิถุนายน 2562

สารบัญ

	หน้า
คำนำ	ก
สารบัญ	ข
ตอนที่ 1 บทนำ	1
ตอนที่ 2 ข้อมูลการบริหารทั่วไป	
2.1. ข้อมูลพื้นฐานเขตพื้นที่การศึกษา	
2.1.1 ที่ตั้งและอาณาเขต	8
2.1.2 โครงสร้างการบริหารงาน	9
2.1.3 คณะผู้บริหาร	10
2.1.4 แผนผังสำนักงาน	11
2.1.5 เบอร์โทรศัพท์ติดต่อ	12
2.1.6 แผนที่แสดงโรงเรียนในสังกัด	13
2.2 ข้อมูลจำนวนนักเรียน	
2.2.1 จำนวนนักเรียนรายชั้น เพศ	16
2.2.2 จำนวนนักเรียนรายชั้น เพศ รายเครือข่าย	17
2.2.3 จำนวนนักเรียน ปีการศึกษา 2562 เปรียบเทียบปีการศึกษา 2561	18
2.2.4 จำนวนนักเรียนจำแนกรายอำเภอ	19
2.2.5 จำนวนนักเรียนจำแนกรายเครือข่ายสถานศึกษา	19
2.2.6 จำนวนนักเรียนรายชั้น	20
2.2.7 จำนวนนักเรียนรายชั้น แยกเพศ	24
2.2.8 นักเรียนด้อยโอกาสทางการศึกษา	27

สารบัญ

	หน้า
2.2 ข้อมูลจำนวนนักเรียน (ต่อ)	
2.2.9 นักเรียนต่างสัญชาติ (ไม่มีเลขประจำตัวประชาชน 13 หลัก : เด็กติด G)	28
2.2.10 นักเรียนต่างสัญชาติ (นักเรียนที่ขอมีบัตรประจำตัวคนซึ่งไม่ใช่สัญชาติไทย)	29
2.2.11 นักเรียนพิการ จำแนกประเภท และชั้นเรียน	30
2.2.12 นักเรียนพิการ (รายโรง)	31
2.3 ข้อมูลขนาดสถานศึกษา	
2.3.1 สถานศึกษาจำแนกตามเกณฑ์ 7 ขนาด	33
2.3.2 สถานศึกษาจำแนกตามระดับชั้นที่เปิดสอน	34
2.3.3 สถานศึกษาจำแนกตามขนาด (เล็ก กลาง ใหญ่)	34
2.3.4 สถานศึกษาขนาดเล็ก (นักเรียนตั้งแต่ 120 คนลงมา)	35
2.3.5 สถานศึกษาขนาดกลาง (นักเรียนตั้งแต่ 121 – 600 คน)	37
2.3.6 สถานศึกษาขนาดใหญ่ (นักเรียนตั้งแต่ 601 – 1499 คน)	39
2.3.7 โรงเรียนขยายโอกาสทางการศึกษา	40
2.3.8 สถานศึกษาที่เปิดชั้น อนุบาล 1 (3 ขวบ)	41
2.3.9 สถานศึกษาเรียงตามจำนวนนักเรียนจากน้อยไปมาก	43
2.4 โรงเรียนในโครงการตามนโยบาย สำนักงานคณะกรรมการการศึกษาขั้นพื้นฐาน	
2.4.1 โรงเรียนมาตรฐานสากล	44
2.4.2 โรงเรียนในฝัน	44
2.4.3 โรงเรียนดีประจำตำบล	45
2.4.4 โรงเรียนจัดการเรียนรู้สะเต็มศึกษา (STEM)	46
2.4.5 โรงเรียนต้นแบบในการพัฒนางานอาชีพ	46

สารบัญ

	หน้า
2.4 โรงเรียนในโครงการตามนโยบาย สำนักงานคณะกรรมการการศึกษาขั้นพื้นฐาน (ต่อ)	
2.4.6 โรงเรียนประชารัฐ	47
2.4.7 โรงเรียนร่วมพัฒนา (Partnership School)	47
2.4.8 โรงเรียนจัดการเรียนการสอนตามนโยบายลดเวลาเรียนเพิ่มเวลารู้	48
2.4.9 โรงเรียนจัดการเรียนร่วมและเรียนรวม	50
2.4.10 โรงเรียนสุจริต	53
2.4.11 โรงเรียนคุณธรรมตามแนวดำเนินการของมูลนิธิยุวสถิรคุณ	53
2.4.12 โรงเรียนปลอดขยะ (Zero Waste School)	53
2.4.13 โรงเรียนระดับปฐมวัย	57
2.4.14 โรงเรียนแห่งความสุขสู่ผู้่อัฒลักษณ์ผู้เรียน (Happiness School)	58
2.4.15 โรงเรียนต้นแบบลูกเสือ	58
2.4.16 โรงเรียนสาขา (ห้องเรียนสาขา)	58
2.4.17 โรงเรียนคุณภาพประจำตำบล (1 ตำบล 1 โรงเรียนคุณภาพ)	59
2.5 ข้อมูลสถานศึกษาอื่น	
2.5.1 ข้อมูลครุภัณฑ์ระดับสถานศึกษา	60
2.5.2 ข้อมูลสิ่งก่อสร้างระดับสถานศึกษา	62
1) อาคารเรียน	63
2) อาคารอเนกประสงค์	64
3) บ้านพักครู	65
4) บ้านพักภารโรง	66
5) ส้วม	67
6) หอสมุด	68

สารบัญ

	หน้า
2.5.2 ข้อมูลสิ่งก่อสร้างระดับสถานศึกษา (ต่อ)	
7) สนามเด็กเล่น	69
8) เรือนเพาะชำ	70
9) บ่อเลี้ยงปลา	71
10) บ่อน้ำตื้น	72
11) สนามกีฬา	73
12) ถังเก็บน้ำ	74
13) รั้ว	75
14) ถนน	76
15) บ้านพักนักเรียน	77
2.5.3 ข้อมูลความขาดแคลนอาคารเรียน ปีงบประมาณ พ.ศ.2561	
1) ประเภทโรงเรียนขนาดเล็ก (โรงเรียนที่มีนักเรียนตั้งแต่ 120 คนลงมา)	78
2) ประเภทโรงเรียนที่มีนักเรียนตั้งแต่ 121 – 200 คน	79
3) ประเภทโรงเรียนขยายโอกาสทางการศึกษาและโรงเรียนที่มีนักเรียนตั้งแต่ 201 คนขึ้นไป	80
2.5.4 ข้อมูลอินเทอร์เน็ตโรงเรียน	81
2.5.5 ข้อมูลภาวะโภชนาการนักเรียน (น้ำหนักส่วนสูงเทียบตามเกณฑ์มาตรฐาน)	82
2.5.6 ข้อมูลห้องเรียน	87
2.5.7 ระยะทางระหว่างสำนักงานเขตพื้นที่และสถานศึกษา	89
2.5.8 แผนการรับนักเรียน เปรียบเทียบกับนักเรียนระยะ 10 มิถุนายน 2562	90
2.5.9 ที่ตั้งพิภัดสถานศึกษา	92
2.5.10 รหัสสถานศึกษา	94

สารบัญ

	หน้า
ตอนที่ 3 ข้อมูลการบริหารงานบุคลากร	
3.1 จำนวนครูและบุคลากรทางการศึกษา ระดับเขตพื้นที่การศึกษา	95
3.2 บุคลากรในสำนักงานเขตพื้นที่การศึกษา	96
3.3 บุคลากรในโรงเรียน (สรุปรายชื่อโรงเรียน ที่ตั้ง ผู้บริหาร จำนวนนักเรียน)	98
3.4 สารสนเทศรายเครือข่ายสถานศึกษา	106
3.5 จำนวนข้าราชการครูและบุคลากรทางการศึกษาในสถานศึกษา จำแนกตามรายวิชาเอก	115
3.6 ข้อมูลความขาดแคลนครู และข้อมูลบุคลากรเกษียณอายุราชการ	116
ตอนที่ 4 ข้อมูลการบริหารงานวิชาการ	
4.1 การจัดการเรียนการสอนปฐมวัย ปีการศึกษา 2561	117
4.2 ผลการประเมินความสามารถในการอ่าน (Reading Test : RT) ปีการศึกษา 2561 ชั้นประถมศึกษาปีที่ 1	118
4.3 ผลการประเมินคุณภาพการศึกษาขั้นพื้นฐาน (NT) ปีการศึกษา 2561 ชั้นประถมศึกษาปีที่ 3	123
4.4 ผลการทดสอบระดับชาติขั้นพื้นฐาน (O-NET) ปีการศึกษา 2561 ชั้นประถมศึกษาปีที่ 6	126
4.5 ผลการทดสอบระดับชาติขั้นพื้นฐาน (O-NET) ปีการศึกษา 2561 ชั้นมัธยมศึกษาปีที่ 3	129
4.6 ผลการประเมินการอ่าน การเขียน ปีการศึกษา 2561 ชั้นประถมศึกษาปีที่ 1 – 6	130
4.7 ผลประเมินความสามารถในการรู้เรื่องการอ่านแนว PISA ชั้นมัธยมศึกษาปีที่ 1 – 3	136
4.8 ผลการติดตามและประเมินมาตรฐานสำนักงานเขตพื้นที่การศึกษา ประจำปีงบประมาณ พ.ศ.2561	137
4.9 ผลการบริหารจัดการศึกษาขั้นพื้นฐาน ประจำปีงบประมาณ พ.ศ.2561	139
4.10 ผลการประเมินส่วนราชการตามมาตรการปรับปรุงประสิทธิภาพในการปฏิบัติราชการ (KRS) ปีงบประมาณ พ.ศ.2561	140
4.11 ผลการประเมินคุณธรรมและความโปร่งใสการดำเนินงานของสำนักงานเขตพื้นที่การศึกษา (ITA) ปี 2560 – 2561	141
4.12 ผลการแข่งขันงานมหกรรมความสามารถทางศิลปหัตถกรรม วิชาการและเทคโนโลยีของนักเรียน ครั้งที่ 68 ระดับชาติ : ภาคใต้	142
4.13 รางวัลทรงคุณค่า สพฐ. (OBEC AWARDS) ปี 2561	142

สารบัญ

	หน้า
ตอนที่ 5 ข้อมูลการบริหารงานงบประมาณ	
5.1 การบริหารงบประมาณ ปีงบประมาณ พ.ศ.2562	143
5.2 ผลการบริหารงบประมาณ ปีงบประมาณ พ.ศ.2561	145
ตอนที่ 6 ข้อมูลปีการศึกษา 2561	
6.1 จำนวนนักเรียนปีการศึกษา 2561 เปรียบเทียบข้อมูลนักเรียน 3 ระยะ (10 มิ.ย., 10 ธ.ค., สิ้นปีการศึกษา)	146
6.2 จำนวนนักเรียนจบการศึกษา ปีการศึกษา 2561	147
6.3 จำนวนนักเรียนออกกลางคัน ปีการศึกษา 2561	147
6.4 จำนวนนักเรียนจบการศึกษาชั้นประถมศึกษาปีที่ 6 ศึกษาต่อ/ไม่ศึกษาต่อ ปีการศึกษา 2561	148
6.5 จำนวนนักเรียนจบการศึกษา ชั้นมัธยมศึกษาปีที่ 3 ศึกษาต่อ/ไม่ศึกษาต่อ ปีการศึกษา 2561	148
6.6 จำนวนนักเรียนจบการศึกษาชั้นประถมศึกษาปีที่ 6 ศึกษาต่อ/ไม่ศึกษาต่อ ปีการศึกษา 2561 (รายโรงเรียน)	149
6.7 จำนวนนักเรียนจบการศึกษา ชั้นมัธยมศึกษาปีที่ 3 ศึกษาต่อ/ไม่ศึกษาต่อ ปีการศึกษา 2561 (รายโรงเรียน)	151
6.8 ข้อมูลการคัดกรองนักเรียนยากจน ภาคเรียนที่ 1 ปีการศึกษา 2561	152
6.7 ข้อมูลจำนวนนักเรียนย้อนหลัง ปีการศึกษา 2546 – 2562	156
ตอนที่ 7 การวิเคราะห์สภาพปัญหา อุปสรรคและแนวทางแก้ไข	
7.1 การดำเนินงานนโยบายสำคัญ	157
7.2 สรุปผลการดำเนินงาน และแนวทางพัฒนา ในปีงบประมาณ พ.ศ.2561	159
7.3 รายงานผลความพึงพอใจของผู้รับบริการ ประจำปีงบประมาณ พ.ศ.2561	160
7.4 วิเคราะห์สภาพปัญหา อุปสรรค ข้อจำกัด และแนวทางแก้ไข	161
บรรณานุกรม	163
ภาคผนวก	164

ตอนที่ 1

บทนำ

ข้อมูลพื้นฐานสำนักงานเขตพื้นที่การศึกษาประถมศึกษาชุมพร เขต 2

สำนักงานเขตพื้นที่การศึกษาประถมศึกษาชุมพร เขต 2 เป็นหน่วยงานในสังกัดสำนักงานคณะกรรมการการศึกษาขั้นพื้นฐาน (สพฐ.) กระทรวงศึกษาธิการ จัดตั้งขึ้นจากพระราชบัญญัติการศึกษาแห่งชาติ พ.ศ.2542 และฉบับแก้ไขเพิ่มเติม (ฉบับที่ 2) พ.ศ.2545 และพระราชบัญญัติระเบียบบริหารราชการกระทรวงศึกษาธิการ พุทธศักราช 2546 กำหนดให้การบริหารและการจัดการขั้นพื้นฐานให้ยึดเขตพื้นที่การศึกษาโดยคำนึงถึงปริมาณสถานศึกษา จำนวนประชากร วัฒนธรรม และความเหมาะสมด้านอื่น โดยให้มีสำนักงานเขตพื้นที่การศึกษาประถมศึกษา เพื่อทำหน้าที่ในการดำเนินการให้เป็นไปตามอำนาจหน้าที่ของคณะกรรมการตามที่กำหนดไว้ในกฎหมายนี้หรือกฎหมายอื่น โดยสำนักงานเขตพื้นที่การศึกษาประถมศึกษาเป็นหน่วยงานที่อยู่ใต้การกำกับดูแลของสำนักงานคณะกรรมการการศึกษาขั้นพื้นฐาน ที่เกิดขึ้นตามที่กระทรวงศึกษาธิการประกาศกำหนดให้มีเขตพื้นที่การศึกษา เมื่อวันที่ 7 กรกฎาคม 2546

ระยะแรกสำนักงานเขตพื้นที่การศึกษาประถมศึกษาชุมพร เขต 2 ใช้ชื่อว่า “สำนักงานเขตพื้นที่การศึกษาชุมพร เขต 2” จนกระทั่ง พ.ศ.2553 (ประกาศกระทรวงศึกษาธิการ เรื่อง การกำหนดและแก้ไขการเปลี่ยนแปลงเขตพื้นที่การศึกษาเป็นเขตพื้นที่การศึกษาประถมศึกษา เมื่อวันที่ 17 สิงหาคม 2553) ได้แยกสำนักงานเขตพื้นที่การศึกษาก่อเป็นเขตพื้นที่การศึกษาประถมศึกษา และเขตพื้นที่ศึกษามัธยมศึกษา ทำให้สำนักงานเขตพื้นที่การศึกษาชุมพร เขต 2 เปลี่ยนชื่อเป็น “สำนักงานเขตพื้นที่การศึกษาประถมศึกษาชุมพร เขต 2” กระทั่งปัจจุบัน

สำนักงานเขตพื้นที่การศึกษาประถมศึกษาชุมพร เขต 2 เดิมตั้งอยู่ที่อาคารที่ว่าการอำเภอหลังสวน (หลังเก่า) กระทั่งวันที่ 27 กุมภาพันธ์ 2561 ได้ย้ายมาอยู่ที่สำนักงานหลังใหม่ (ปัจจุบัน) เลขที่ 27 ซอย 2 ถนนประชาชาษฎร์ ตำบลขันเงิน อำเภอหลังสวน จังหวัดชุมพร อาคารสำนักงานเป็นอาคารสำนักงานแบบพิเศษ ได้รับการสนับสนุนงบประมาณจากสำนักงานคณะกรรมการการศึกษาขั้นพื้นฐาน จำนวน 8,348,600 บาท



อาคาร สพป.ชุมพร เขต 2 ยุคเริ่มแรก (อาคารที่ว่าการอำเภอหลังสวนหลังเก่า)



อาคาร สพป.ชุมพร เขต 2 ในปัจจุบัน

สำนักงานเขตพื้นที่การศึกษาประถมศึกษาชุมพร เขต 2 มีอำนาจหน้าที่ (ประกาศกระทรวงศึกษาธิการเรื่อง การแบ่งส่วนราชการภายในสำนักงานเขตพื้นที่การศึกษา พ.ศ. 2560 และฉบับที่ 2 พ.ศ.2561) ดังต่อไปนี้ 1) จัดทำ นโยบาย แผนพัฒนา และมาตรฐานการศึกษาของเขตพื้นที่การศึกษาให้สอดคล้องกับนโยบาย มาตรฐานการศึกษา แผนการศึกษา แผนพัฒนาการศึกษาขั้นพื้นฐาน และความต้องการของท้องถิ่น 2) วิเคราะห์การจัดตั้งงบประมาณเงินอุดหนุนทั่วไปของสถานศึกษา และหน่วยงานในเขตพื้นที่การศึกษา และแจ้งการจัดสรรงบประมาณที่ได้รับให้หน่วยงานข้างต้นรับทราบ รวมทั้งกำกับตรวจสอบ ติดตามการใช้จ่ายงบประมาณของหน่วยงานดังกล่าว 3) ประสาน ส่งเสริม สนับสนุน และพัฒนาหลักสูตรร่วมกับสถานศึกษาในเขตพื้นที่การศึกษา 4) กำกับดูแล ติดตาม และประเมินผลสถานศึกษาขั้นพื้นฐานและในเขตพื้นที่การศึกษา 5) ศึกษา วิเคราะห์ วิจัย และรวบรวมข้อมูลสารสนเทศด้านการศึกษาในเขตพื้นที่การศึกษา 6) ประสานการระดมทรัพยากรด้านต่างๆ รวมทั้งทรัพยากรบุคคล เพื่อส่งเสริม สนับสนุนการจัดและพัฒนาการศึกษาในเขตพื้นที่การศึกษา 7) จัดระบบประกันคุณภาพการศึกษา และประเมินผลสถานศึกษาในเขตพื้นที่การศึกษา 8) ประสาน ส่งเสริม สนับสนุน การจัดการศึกษาของสถานศึกษาเอกชน องค์กรปกครองส่วนท้องถิ่น รวมทั้งบุคคล องค์กรชุมชน องค์กรวิชาชีพ สถาบันศาสนา สถานประกอบการ และสถาบันอื่นที่จัดการศึกษารูปแบบที่หลากหลายในเขตพื้นที่การศึกษา 9) ดำเนินการและประสาน ส่งเสริม สนับสนุนการวิจัยและพัฒนาการศึกษาในเขตพื้นที่การศึกษา 10) ประสาน ส่งเสริม การดำเนินการของคณะกรรมการ คณะอนุกรรมการ และคณะทำงานด้านการศึกษา 11) ประสาน การปฏิบัติราชการทั่วไปกับองค์กรหรือหน่วยงานต่างๆ ทั้งภาครัฐ เอกชน และองค์กรปกครองส่วนท้องถิ่น และ 12) ปฏิบัติงานร่วมกับหรือสนับสนุนการปฏิบัติงานของหน่วยงานอื่นที่เกี่ยวข้องหรือที่ได้รับมอบหมาย

สำนักงานเขตพื้นที่การศึกษาประถมศึกษาชุมพร เขต 2 มีกลุ่ม/หน่วยงาน ดังนี้

- 1) กลุ่มอำนวยการ
- 2) กลุ่มนโยบายและแผน
- 3) กลุ่มบริหารงานการเงินและสินทรัพย์
- 4) กลุ่มบริหารบุคคล
- 5) กลุ่มนิเทศ ติดตามและประเมินผลการจัดการศึกษา
- 6) กลุ่มส่งเสริมการจัดการศึกษา
- 7) หน่วยตรวจสอบภายใน

ในส่วนของกลุ่มส่งเสริมการศึกษาทางไกล เทคโนโลยีสารสนเทศและการสื่อสาร กลุ่มพัฒนาครูและบุคลากรทางการศึกษา และกลุ่มกฎหมายและคดี ยังไม่มีการผู้รับผิดชอบประจำ 3 กลุ่มงานดังกล่าว เนื่องจากความขาดแคลนด้านบุคลากร และความไม่ชัดเจนเรื่องกรอบอัตรากำลังในแต่ละกลุ่มงาน โดยภารกิจงานในกลุ่มที่ยังไม่มีการผู้รับผิดชอบ สำนักงานเขตพื้นที่การศึกษาประถมศึกษาชุมพร เขต 2 ได้บูรณาการการปฏิบัติงานร่วมกันเพื่อเป็นการแก้ปัญหาในระยะนี้ จนกว่าจะมีความชัดเจนจากหน่วยงานต้นสังกัด ทั้งนี้ในแต่ละกลุ่ม/หน่วยงานมีอำนาจหน้าที่ดังนี้

1) กลุ่มอำนวยการ มีอำนาจหน้าที่ดังต่อไปนี้ (ก) ปฏิบัติงานสารบรรณสำนักงานเขตพื้นที่การศึกษา (ข) ดำเนินการเกี่ยวกับงานช่วยอำนวยการ (ค) ดำเนินการเกี่ยวกับอาคารสถานที่ สิ่งแวดล้อม และยานพาหนะ (ง) จัดระบบบริหารงาน การควบคุมภายใน และพัฒนาองค์กร (จ) ประชาสัมพันธ์ เผยแพร่กิจการ ผลงาน และบริการข้อมูลข่าวสาร (ฉ) ประสานการดำเนินงานระหว่างหน่วยงานภายใน และภายนอกเขตพื้นที่การศึกษา (ช) ดำเนินการเลือกตั้งและสรรหากรรมการและอนุกรรมการ (ซ) ประสาน ส่งเสริมการจัดสวัสดิการและสวัสดิภาพ (ฌ) ปฏิบัติหน้าที่อื่นที่เกี่ยวข้องกับกิจการภายในของสำนักงานเขตพื้นที่การศึกษาที่มีใช้งานของส่วนราชการใดโดยเฉพาะ และ (ญ) ปฏิบัติงานร่วมกับหรือสนับสนุนการปฏิบัติงานของหน่วยงานอื่นที่เกี่ยวข้องหรือที่ได้รับมอบหมาย

2) กลุ่มนโยบายและแผน มีอำนาจหน้าที่ดังต่อไปนี้ (ก) จัดทำนโยบายและแผนพัฒนาการศึกษาให้สอดคล้องกับนโยบาย มาตรฐานการศึกษา แผนการศึกษา แผนพัฒนาการศึกษาขั้นพื้นฐาน และความต้องการของท้องถิ่น (ข) วิเคราะห์การจัดตั้งงบประมาณเงินอุดหนุนทั่วไปของสถานศึกษาและแจ้งการจัดสรรงบประมาณ (ค) ตรวจสอบ ติดตาม ประเมิน และรายงานผลการใช้จ่ายงบประมาณและผลการปฏิบัติตามนโยบายและแผน (ง) ดำเนินการวิเคราะห์ และจัดทำข้อมูลเกี่ยวกับการจัดตั้ง ยุบ รวม เลิก และโอนสถานศึกษาขั้นพื้นฐาน และ (จ) ปฏิบัติงานร่วมกับหรือสนับสนุนการปฏิบัติงานของหน่วยงานอื่นที่เกี่ยวข้องหรือที่ได้รับมอบหมาย

3) กลุ่มบริหารงานการเงินและสินทรัพย์ มีอำนาจหน้าที่ดังต่อไปนี้ (ก) ดำเนินงานเกี่ยวกับงานบริหารการเงิน (ข) ดำเนินงานเกี่ยวกับงานบริหารงานบัญชี (ค) ดำเนินงานเกี่ยวกับงานบริหารงานพัสดุ (ง) ดำเนินงานเกี่ยวกับงานบริหารสินทรัพย์ (จ) ให้คำปรึกษาสถานศึกษาเกี่ยวกับการดำเนินงานบริหารการเงิน งานบัญชี งานพัสดุ และงานบริหารสินทรัพย์ และ (ฉ) ปฏิบัติงานร่วมกับหรือสนับสนุนการปฏิบัติงานของหน่วยงานอื่นที่เกี่ยวข้อง หรือที่ได้รับมอบหมาย

4) กลุ่มบริหารงานบุคคล มีอำนาจหน้าที่ดังต่อไปนี้ (ก) วางแผนอัตรากำลังและกำหนดตำแหน่ง (ข) ส่งเสริม สนับสนุนการมีหรือเลื่อนวิทยฐานะ (ค) วิเคราะห์และจัดทำข้อมูลเกี่ยวกับการสรรหา บรรจุและแต่งตั้ง ย้าย โอน และการลาออกจากราชการของข้าราชการครูและบุคลากรทางการศึกษา (ง) ศึกษา วิเคราะห์ และดำเนินการเกี่ยวกับการประเมินผลการปฏิบัติงาน การเลื่อนเงินเดือน การมอบหมายหน้าที่ให้ปฏิบัติของข้าราชการครูและบุคลากรทางการศึกษา (จ) จัดทำข้อมูลเกี่ยวกับบำเหน็จความชอบและทะเบียนประวัติ (ฉ) จัดทำข้อมูลระบบจ่ายตรงเงินเดือนและค่าจ้างประจำ (ช) ปฏิบัติการบริการและอำนวยความสะดวกในเรื่องการออกหนังสือรับรองต่างๆ การออกบัตรประจำตัว และการขออนุญาตต่าง ๆ (ซ) ศึกษา วิเคราะห์ และจัดทำข้อมูลเพื่อดำเนินงานวินัย อุทธรณ์ ร้องทุกข์ และการดำเนินคดีของรัฐ และ (ฌ) ปฏิบัติงานร่วมกับหรือสนับสนุนการปฏิบัติงานของหน่วยงานอื่นที่เกี่ยวข้อง หรือที่ได้รับมอบหมาย

5) กลุ่มนิเทศ ติดตามและประเมินผลการจัดการศึกษา มีอำนาจหน้าที่ดังต่อไปนี้ (ก) ประสาน ส่งเสริม สนับสนุนและพัฒนาหลักสูตรการศึกษาขั้นพื้นฐาน หลักสูตรการศึกษาระดับก่อนประถมศึกษา และหลักสูตรการศึกษาพิเศษ (ข) ศึกษา วิเคราะห์ วิจัย เพื่อพัฒนาหลักสูตร การสอนและกระบวนการเรียนรู้ของผู้เรียน (ค) วิจัย พัฒนา ส่งเสริม ติดตาม ตรวจสอบ และประเมินเกี่ยวกับการวัดและการประเมินผลการศึกษา (ง) วิจัย พัฒนา ส่งเสริม มาตรฐานการศึกษาและการประกันคุณภาพการศึกษา รวมทั้งประเมิน ติดตาม และตรวจสอบคุณภาพการศึกษา (จ) นิเทศ ติดตาม และประเมินผลการจัดการศึกษา (ฉ) ศึกษา วิเคราะห์ วิจัย และพัฒนาสื่อ นวัตกรรม การนิเทศทางการศึกษา (ช) ปฏิบัติงานเลขานุการคณะกรรมการติดตาม ตรวจสอบ ประเมินผลและนิเทศการศึกษาของเขตพื้นที่การศึกษา และ (ซ) ปฏิบัติงานร่วมกับหรือสนับสนุนการปฏิบัติงานของหน่วยงานอื่นที่เกี่ยวข้อง หรือที่ได้รับมอบหมาย

6) กลุ่มส่งเสริมการจัดการศึกษา มีอำนาจหน้าที่ดังต่อไปนี้ (ก) ศึกษา วิเคราะห์ ส่งเสริม สนับสนุน และดำเนินงานเกี่ยวกับศาสตร์พระราชา (ข) ส่งเสริมการจัดการศึกษาขั้นพื้นฐานในรูปแบบการศึกษาในระบบ การศึกษานอกระบบ และการศึกษาตามอัธยาศัย (ค) ส่งเสริม สนับสนุน และดำเนินการเกี่ยวกับการจัดเตรียมข้อมูลการจัดการศึกษาขั้นพื้นฐานของบุคคล ครอบครัว องค์กร ชุมชน องค์กรวิชาชีพ สถาบันศาสนา สถานประกอบการ และสถาบันสังคมอื่น (ง) ประสานและส่งเสริมองค์กรปกครองส่วนท้องถิ่นให้สามารถจัดการศึกษาสอดคล้องกับนโยบาย และมาตรฐานการศึกษา (จ) ส่งเสริมการจัดการศึกษาสำหรับผู้พิการ ผู้ด้อยโอกาส และผู้มีความสามารถพิเศษ (ฉ) ส่งเสริมงานการแนะแนว สุขภาพ อนามัย กีฬา และนันทนาการ ลูกเสือ ยุวกาชาด เนตรนารี ผู้บำเพ็ญประโยชน์ นักศึกษาวิชาทหาร ประชาธิปไตย วินัยนักเรียน การพิทักษ์สิทธิเด็กและเยาวชน และงานกิจการนักเรียนอื่น (ช) ส่งเสริม สนับสนุนการระดมทรัพยากรเพื่อการศึกษา (ซ) ประสาน

การป้องกันและแก้ไขปัญหาการใช้สารเสพติด และส่งเสริมป้องกันแก้ไขและคุ้มครองความประพฤตินักเรียนและนักศึกษา รวมทั้งระบบดูแลช่วยเหลือนักเรียน (ณ) ดำเนินงานวิเทศสัมพันธ์ (ญ) ประสาน ส่งเสริมการศึกษากับการศาสนาและการวัฒนธรรม (ภู) ส่งเสริมแหล่งการเรียนรู้ สิ่งแวดล้อมทางการศึกษา และภูมิปัญญาท้องถิ่น (ภู) ประสานและส่งเสริมสถานศึกษาให้มีบทบาทในการสร้างความเข้มแข็งของชุมชน และ (ฐ) ปฏิบัติงานร่วมกับหรือสนับสนุนการปฏิบัติงานของหน่วยงานอื่นที่เกี่ยวข้อง หรือที่ได้รับมอบหมาย

7) **หน่วยตรวจสอบภายใน** ให้ปฏิบัติงานขึ้นตรงกับหัวหน้าส่วนราชการ และมีอำนาจหน้าที่ดังต่อไปนี้ (ก) ดำเนินงานเกี่ยวกับงานตรวจสอบการเงิน การบัญชี และตรวจสอบระบบการดูแลทรัพย์สิน (ข) ดำเนินงานเกี่ยวกับงานตรวจสอบการดำเนินงานหรือกระบวนการปฏิบัติงาน เปรียบเทียบกับผลผลิตหรือเป้าหมายที่กำหนด (ค) ดำเนินงานเกี่ยวกับการประเมินการบริหารความเสี่ยง (ง) ดำเนินการอื่นเกี่ยวกับการตรวจสอบภายในตามที่กฎหมายกำหนด และ (จ) ปฏิบัติงานร่วมกับหรือสนับสนุนการปฏิบัติงานของหน่วยงานอื่นที่เกี่ยวข้องหรือที่ได้รับมอบหมาย

8) **กลุ่มส่งเสริมการศึกษาทางไกล เทคโนโลยีสารสนเทศและการสื่อสาร** มีอำนาจหน้าที่ดังต่อไปนี้ (ก) ศึกษา วิเคราะห์ ดำเนินการ และส่งเสริมการจัดการศึกษาทางไกล (ข) ศึกษา วิเคราะห์ วิจัย และพัฒนาระบบข้อมูลสารสนเทศเพื่อการบริหารและการจัดการศึกษา (ค) ดำเนินงานสารสนเทศเพื่อการบริหารและการจัดการศึกษา (ง) ดำเนินการวิเคราะห์ และปฏิบัติงานระบบคอมพิวเตอร์และเทคโนโลยีสารสนเทศและการสื่อสาร (จ) ส่งเสริม สนับสนุน และดำเนินงานบริการเทคโนโลยีสารสนเทศ และ (ฉ) ปฏิบัติงานร่วมกับหรือสนับสนุนการปฏิบัติงานของหน่วยงานอื่นที่เกี่ยวข้อง หรือที่ได้รับมอบหมาย

9) **กลุ่มพัฒนาครูและบุคลากรทางการศึกษา** มีอำนาจหน้าที่ดังต่อไปนี้ (ก) ดำเนินงานฝึกอบรมการพัฒนาครูและบุคลากรทางการศึกษาให้เป็นไปตามมาตรฐานวิชาชีพและจรรยาบรรณ (ง) ปฏิบัติงานส่งเสริม สนับสนุน และยกย่องเชิดชูเกียรติข้าราชการครูและบุคลากรทางการศึกษา (จ) ดำเนินการเกี่ยวกับการลาศึกษาต่อ ฝึกอบรม หรือปฏิบัติการวิจัยภายในประเทศหรือต่างประเทศ (ฉ) ศึกษา วิเคราะห์ วิจัย และเสริมสร้างระบบเครือข่ายการพัฒนาครูและบุคลากรทางการศึกษา และ (ช) ปฏิบัติงานร่วมกับหรือสนับสนุนการปฏิบัติงานของหน่วยงานอื่นที่เกี่ยวข้อง หรือที่ได้รับมอบหมาย

10) **กลุ่มกฎหมายและคดี** ให้ปฏิบัติงานขึ้นตรงกับผู้อำนวยการสำนักงานเขตพื้นที่การศึกษา และมีอำนาจหน้าที่ ดังต่อไปนี้ (ก) ส่งเสริม สนับสนุน พัฒนาการมีวินัยและรักษาวินัย (ข) ดำเนินการสืบสวนเกี่ยวกับเรื่องร้องเรียน (ค) ดำเนินการสอบสวนเกี่ยวกับวินัยและการตรวจพิจารณาวินัย (ง) ดำเนินการเกี่ยวกับการอุทธรณ์และการพิจารณาอุทธรณ์ (จ) ดำเนินการเกี่ยวกับ

การร้องทุกข์และการพิจารณาเรื่องทุกข์ (ฉ) ดำเนินการเกี่ยวกับความรับผิดชอบของเจ้าหน้าที่ (ช) ดำเนินการเกี่ยวกับงานคดีปกครอง คดีแพ่ง คดีอาญา และคดีอื่นๆ ของรัฐ (ซ) ดำเนินการป้องกันและปราบปรามการทุจริตและประพฤติมิชอบ (ณ) ศึกษา วิเคราะห์ วิจัย จัดทำข้อมูลและติดตามประเมินผลเพื่อพัฒนางานกฎหมาย และงานคดีของรัฐ (ญ) ปฏิบัติงานร่วมกับหรือสนับสนุนการปฏิบัติงานของหน่วยงานอื่นที่เกี่ยวข้อง หรือที่ได้รับมอบหมาย

ในปีการศึกษา 2562 (ข้อมูลระยะ 10 มิถุนายน 2562) สำนักงานเขตพื้นที่การศึกษา ประถมศึกษาชุมพร เขต 2 จัดการศึกษาครอบคลุม 5 อำเภอของจังหวัดชุมพร ได้แก่ อำเภอหลังสวน อำเภอสวี อำเภอทุ่งตะโก อำเภอละแม และอำเภอพะโต๊ะ มีโรงเรียนในสังกัดทั้งสิ้น 119 โรงเรียน 2 ห้องเรียนสาขา ขับเคลื่อนนโยบายด้านการศึกษาผ่านเครือข่ายสถานศึกษา 9 เครือข่าย ได้แก่ เครือข่ายหลังสวน 1 เครือข่ายหลังสวน 2 เครือข่ายหลังสวน 3 เครือข่ายภูพานาสัก เครือข่ายพระธาตุสวี เครือข่ายสวี ครน-วิสัย เครือข่ายทุ่งตะโก เครือข่ายละแม และเครือข่ายพะโต๊ะ มีบุคลากรทั้งสิ้น 1,798 คน จำแนกเป็นบุคลากรในสำนักงานเขตพื้นที่การศึกษา 59 คน ได้แก่ ผู้อำนวยการ/รองผู้อำนวยการ สพท. 3 คน ศึกษาพิเศษ 4 คน เจ้าหน้าที่ (บุคลากรทางการศึกษา 38 ค.(2) 30 คน ลูกจ้างประจำ 5 คน พนักงานพิมพ์ดีด 1 คน ยาม 2 คน พนักงานทำความสะอาด 1 คน และลูกจ้างชั่วคราวจากงบประมาณ สพท. 13 คน และบุคลากรในสถานศึกษา 1,739 คน ได้แก่ ผู้อำนวยการโรงเรียน 119 คน ข้าราชการครู 1,068 คน พนักงานราชการ 68 คน ลูกจ้างประจำ 50 คน อัตราจ้างจ้าง สพฐ. โครงการต่างๆ 277 คน บุคลากรจ้างด้วยงบประมาณสถานศึกษา 101 คน บุคลากรจ้างด้วยงบประมาณจากองค์กรปกครองส่วนท้องถิ่น 56 คน

จำนวนนักเรียนปีการศึกษา 2562 (จากระบบจัดเก็บข้อมูลนักเรียนรายบุคคล : DMC ระยะ 10 มิถุนายน 2562) ที่มีตัวตนจริงในโรงเรียน จำนวน 21,391 คน ห้องเรียน 1,272 ห้อง จำแนกเป็น นักเรียนเพศชาย 11,258 คน และนักเรียนเพศหญิง 10,133 คน ในจำนวนดังกล่าว จำแนกนักเรียนตามระดับการจัดการศึกษาได้ดังนี้ นักเรียนในระดับก่อนประถมศึกษา จำนวน 4,683 คน 320 ห้องเรียน นักเรียนในระดับประถมศึกษา จำนวน 14,668 คน 852 ห้องเรียน และนักเรียนชั้นมัธยมศึกษาตอนต้น จำนวน 2,040 คน 100 ห้องเรียน เมื่อจำแนกเป็นรายเครือข่ายสถานศึกษาสามารถจำแนกขนาดเครือข่ายสถานศึกษาตามจำนวนนักเรียน จากมากไปน้อยได้ ดังนี้ เครือข่ายหลังสวน 2 มีนักเรียน 3,490 คน เครือข่ายภูพานาสัก มีนักเรียน 3,355 คน เครือข่ายละแม มีนักเรียน 3,246 คน เครือข่ายพระธาตุสวี มีนักเรียน 2,959 คน เครือข่ายทุ่งตะโก มีนักเรียน 2,252 คน เครือข่ายพะโต๊ะ มีนักเรียน 2,247 คน เครือข่ายหลังสวน 1 มีนักเรียน 1,462 คน เครือข่ายสวี ครน-วิสัย มีนักเรียน 1,411 คน และเครือข่ายหลังสวน 3 มีนักเรียน 969 คน

จำนวนนักเรียนจำแนกรายชั้นเรียน จำแนกได้ดังนี้ ชั้นอนุบาล 1 จำนวน 507 คน ชั้นอนุบาล 2 จำนวน 2,020 คน อนุบาล 3 จำนวน 2,156 คน ชั้นประถมศึกษาปีที่ 1 จำนวน 2,533 คน ชั้นประถมศึกษาปีที่ 2 จำนวน 2,518 คน ชั้นประถมศึกษาปีที่ 3 จำนวน 2,407 คน ชั้นประถมศึกษาปีที่ 4 จำนวน 2,415 คน ชั้นประถมศึกษาปีที่ 5 จำนวน 2,456 คน ชั้นประถมศึกษาปีที่ 6 จำนวน 2,339 คน ชั้นมัธยมศึกษาปีที่ 1 จำนวน 733 คน ชั้นมัธยมศึกษาปีที่ 2 จำนวน 675 คน และชั้นมัธยมศึกษาปีที่ 3 จำนวน 632 คน ทั้งนี้ มีโรงเรียนที่ได้รับการอนุมัติจากคณะกรรมการรับนักเรียนฯ ให้เปิดรับนักเรียนชั้นอนุบาล 1 ได้จำนวน 50 โรงเรียน

จำนวนนักเรียนด้อยโอกาส (ข้อมูลจากระบบ DMC ระยะ 10 มิถุนายน 2562) มีทั้งสิ้น 9,755 คน คิดเป็นร้อยละ 45.60 ของนักเรียนทั้งหมด จำแนกตามประเภทความด้อยโอกาสมากที่สุด คือ เด็กยากจน 9,666 คน เด็กกำพร้า 70 คน เด็กถูกทอดทิ้ง 11 คน และเด็กทำงานรับผิดชอบตนเองและครอบครัว 2 คน เมื่อพิจารณารายเครือข่ายสถานศึกษา พบว่า ร้อยละของนักเรียนแต่ละเครือข่ายที่มีนักเรียนด้อยโอกาสมากที่สุด ได้แก่ เครือข่ายหลังสวน 3 มีนักเรียนด้อยโอกาสคิดเป็นร้อยละ 63.05 รองลงมาคือเครือข่ายพะโต๊ะ ร้อยละ 61.06 และเครือข่ายละแม ร้อยละ 51.79 ตามลำดับ ส่วนเครือข่ายที่มีนักเรียนยากจนน้อยที่สุด คือ เครือข่ายพระธาตุสวี ร้อยละ 29.27 รองลงมา คือ เครือข่ายหลังสวน 2 ร้อยละ 33.98 ทั้งนี้ เฉพาะนักเรียนที่มีความด้อยโอกาสประเภทยากจน จะถูกส่งต่อข้อมูลไปยังระบบปัจจัยพื้นฐานนักเรียนยากจน (CCT) เพื่อนักเรียนกลุ่มดังกล่าวได้รับการคัดกรองอย่างละเอียดผ่านการเยี่ยมบ้านนักเรียนและการประเมินความยากจนเป็นรายบุคคล เพื่อใช้เป็นฐานข้อมูลในการพิจารณาจัดสรรงบประมาณนักเรียนยากจนต่อไป

จำนวนนักเรียนต่างสัญชาติไม่มีเลขประจำตัวประชาชน 13 หลัก (นักเรียนติด G) ตามระบบจัดเก็บข้อมูลนักเรียนรายบุคคล (DMC) มีจำนวน 220 คน จำแนกเป็นนักเรียนสัญชาติพม่า 167 คน สัญชาติลาว 34 คน สัญชาติกัมพูชา 3 คน ไม่ปรากฏสัญชาติ 3 คน และเป็นเด็กสัญชาติไทยที่ไม่มีหลักฐานทางทะเบียนราษฎร 13 คน เมื่อพิจารณานักเรียนต่างสัญชาติรายอำเภอ พบว่า อำเภอละแมมีนักเรียนต่างสัญชาติมากที่สุด 65 คน รองลงมาอำเภอสวี 62 คน ทั้งนี้ ยังมีนักเรียนต่างสัญชาติที่ขอมีบัตรประจำตัวคนซึ่งไม่ใช่สัญชาติไทย จำนวน 172 คน เป็นนักเรียนสัญชาติพม่า 97 คน รองลงมา คือสัญชาติลาว 48 คน

จำนวนนักเรียนพิการเรียนรวม (ข้อมูลจากระบบบริหารจัดการข้อมูลโรงเรียนเรียนรวม : SET 2562) พบว่า ในปีการศึกษา 2562 มีนักเรียนพิการเรียนรวมในโรงเรียน 99 โรงเรียนจำนวนทั้งสิ้น 1,096 คน เมื่อพิจารณาเป็นประเภทความพิการ พบว่า นักเรียนบกพร่องทางการเรียนรู้ 914 คน คิดเป็นร้อยละ 83.39 ของนักเรียนพิการทั้งหมด รองลงมาคือ บกพร่องทาง

สติปัญญา 71 คน คิดเป็นร้อยละ 6.48 ออทิสติก 32 คน คิดเป็นร้อยละ 2.92 ปกพร่องทางร่างกายหรือการเคลื่อนไหวหรือสุขภาพ 20 คน คิดเป็นร้อยละ 1.82 ตามลำดับ ส่วนนักเรียนพิการเรียนรวมประเภทที่มีน้อยที่สุดคือ บกพร่องทางการได้ยิน 8 คนคิดเป็นร้อยละ 0.73 รองลงมา คือ บกพร่องทางการพูดและภาษา 10 คน คิดเป็นร้อยละ 0.91 และ บกพร่องทางการเห็น 12 คนคิดเป็นร้อยละ 1.09 บกพร่องทางพฤติกรรมหรืออารมณ์ 13 คน คิดเป็นร้อยละ 1.19 ตามลำดับ เมื่อพิจารณาเป็นรายโรงเรียน พบว่า โรงเรียนวัดประสาธนิกร (โรงเรียนต้นแบบโรงเรียนจัดการศึกษาเรียนร่วมและเรียนรวม) เป็นโรงเรียนที่มีนักเรียนพิการเรียนรวมมากที่สุด 53 คน รองลงมาคือโรงเรียนราชประชานุเคราะห์ 3 จำนวน 53 คน ทั้งนี้ ข้อมูลดังกล่าวได้นำไปพิจารณาในระดับต้นสังกัดเพื่อจัดสรรครูพี่เลี้ยงเด็กพิการให้แก่โรงเรียนตามอัตราส่วนและลำดับความพิการ

ขนาดสถานศึกษาจำแนกตามเกณฑ์ 7 ขนาด เรียงลำดับได้ดังนี้ ขนาดที่ 1 นักเรียนตั้งแต่ 120 คนลงมา มีจำนวน 66 โรงเรียน ขนาดที่ 2 นักเรียน 121-200 คน มีจำนวน 19 โรงเรียน ขนาดที่ 3 นักเรียน 201-300 คน จำนวน 18 โรงเรียน ขนาดที่ 4 นักเรียน 301-499 คน จำนวน 11 โรงเรียน ขนาดที่ 5 นักเรียน 500-1499 คน จำนวน 5 โรงเรียน ส่วนขนาดที่ 6 นักเรียน 1500-2499 คนและขนาดที่ 7 นักเรียนตั้งแต่ 2500 คนขึ้นไป ไม่มีโรงเรียน 2 ขนาดดังกล่าวในสำนักงานเขตพื้นที่การศึกษาประถมศึกษาชุมพร เขต 2 รายละเอียดดังตารางนี้

สถานศึกษาจำแนกตามเกณฑ์ 7 ขนาด สำนักงานเขตพื้นที่การศึกษาประถมศึกษาชุมพร เขต 2

(ข้อมูลระยะ 10 มิถุนายน 2562)

ขนาดโรงเรียน	จำนวนนักเรียน	หลังสวน				สวี			ทุ่งตะโก	ละแม	พะโต๊ะ	รวม	ร้อยละ
		หลังสวน 1	หลังสวน 2	หลังสวน 3	รวม	ภูผาลึก	พระธาตุสวี	สวีคนไร่					
ขนาดที่ 1	น้อยกว่า 20 คน	1	1	0	2	0	0	0	0	0	0	2	1.68
	21 - 40 คน	0	1	4	5	1	2	2	5	0	0	10	8.40
	41 - 60 คน	2	3	2	7	2	0	0	2	2	3	15	12.61
	61 - 80 คน	4	0	4	8	1	1	3	5	4	3	22	18.49
	81 - 100 คน	1	0	1	2	1	2	1	4	2	0	9	7.56
	101 - 120 คน	1	0	1	2	1	0	1	2	1	1	8	6.72
	รวม	9	5	12	26	6	5	7	18	9	7	66	55.46
ขนาดที่ 2	121 - 200 คน	1	0	0	1	0	4	3	7	1	4	19	15.97
ขนาดที่ 3	201 - 300 คน	1	1	1	3	4	3	2	9	4	1	18	15.13
ขนาดที่ 4	301 - 499 คน	1	1	0	2	3	1	0	4	1	3	11	9.24
ขนาดที่ 5	500 - 1499 คน	0	2	0	2	1	1	0	2	0	1	5	4.20
ขนาดที่ 6	1500 - 2499 คน	0	0	0	0	0	0	0	0	0	0	0	0.00
ขนาดที่ 7	ตั้งแต่ 2500 คน ขึ้นไป	0	0	0	0	0	0	0	0	0	0	0	0.00
รวมทั้งสิ้น		12	9	13	34	14	14	12	40	15	16	119	100.00

ขนาดสถานศึกษาจำแนก 3 ขนาด สามารถจำแนกได้ดังนี้ 1)โรงเรียนขนาดเล็ก (นักเรียนตั้งแต่ 120 คนลงมา) มีจำนวน 66 โรงเรียน 2) โรงเรียนขนาดกลาง (นักเรียนตั้งแต่ 121 – 600 คน) มีจำนวน 48 โรงเรียน และ 3) โรงเรียนขนาดใหญ่ (มีนักเรียน 601-1499 คน) มีจำนวน 5 โรงเรียน ส่วนโรงเรียนขยายโอกาสทางการศึกษา ที่มีการจัดการเรียนการสอนระดับมัธยมศึกษาตอนต้น มีจำนวน 28 โรงเรียน จำแนกเป็นอำเภอได้ ดังนี้ อำเภอหลังสวน จำนวน 6 โรงเรียน อำเภอสวี จำนวน 9 โรงเรียน อำเภอทุ่งตะโก จำนวน 4 โรงเรียน อำเภอละแม จำนวน 4 โรงเรียน และอำเภอพะโต๊ะ จำนวน 5 โรงเรียน

ในปีการศึกษา 2562 โรงเรียนขนาดเล็ก (ที่มีนักเรียนตั้งแต่ 120 คนลงมา) มีจำนวน 66 โรงเรียน (ลดลงจากปีการศึกษา 2561 ซึ่งมีโรงเรียนขนาดเล็ก จำนวน 67 โรงเรียน) เมื่อพิจารณาเป็นรายโรงเรียนที่มีนักเรียน ตั้งแต่ 40 คนลงมา มีจำนวน 12 โรงเรียน เรียงลำดับจากจำนวนนักเรียนน้อยไปมากได้ดังนี้ โรงเรียนวัดชลธิษัณมิตร โรงเรียนบ้านสวนจันทร์ โรงเรียนบ้านหนองไก่อั้ง โรงเรียนค่ายลูกเสืออำเภอสวี โรงเรียนวัดท่าหิน(ตรุงศึกษา) โรงเรียนวัดเชิงคีรี โรงเรียนวัดอัมพวาสา โรงเรียนบ้านแก่งกะทัง โรงเรียนวัดทองตม โรงเรียนบ้านห้วยหลอด โรงเรียนวัดนาทิการาม และโรงเรียนบ้านน้ำตก ทั้งนี้ ในปีการศึกษา 2562 โรงเรียนขนาดเล็กที่มีนักเรียน ตั้งแต่ 40 คนลงมา มีผู้บริหารโรงเรียนครบทุกโรงเรียน

ข้อมูลภาวะโภชนาการ (น้ำหนักส่วนสูงเทียบตามเกณฑ์มาตรฐาน) ปีการศึกษา 2562 (ข้อมูลจากระบบระบบจัดเก็บข้อมูลนักเรียนรายบุคคล : DMC) สรุปได้ดังนี้ นักเรียนที่มีส่วนสูงตามเกณฑ์หรือสูงกว่าเกณฑ์อายุ มีจำนวน 19,319 คน คิดเป็นร้อยละ 90.31 นักเรียนที่ค่อนข้างเตี้ยและเตี้ย มีจำนวน 2,072 คิดเป็นร้อยละ 9.69 ส่วนนักเรียนที่มีน้ำหนักตามเกณฑ์ส่วนสูง มีนักเรียนที่สมส่วน จำนวน 14,078 คน คิดเป็นร้อยละ 65.81 นักเรียนที่อ้วน/ค่อนข้างอ้วน/ท้วม มีจำนวน 4,350 คน คิดเป็นร้อยละ 20.34 และนักเรียนที่ผอม/ค่อนข้างผอม มีจำนวน 2,963 คน คิดเป็นร้อยละ 13.85

ข้อมูลความขาดแคลนครู (ข้อมูลจากการวางแผนอัตรากำลังครูของสถานศึกษา ปีงบประมาณ พ.ศ.2562) พบว่า โรงเรียนที่มีความขาดแคลนครูมากที่สุด 5 ลำดับแรก เรียงลำดับจากขาดแคลนมากไปน้อย ดังนี้ โรงเรียนบ้านเขาวงกรด โรงเรียนวัดปากน้ำละแม โรงเรียนวัดชลธารวดี โรงเรียนบ้านไทยพัฒนา และโรงเรียนบ้านในเหมือง ส่วนการเกษียณของบุคลากรทางการศึกษาในสังกัด ปีงบประมาณ พ.ศ.2562 จำนวน 64 คน ปีงบประมาณ พ.ศ.2563 จำนวน 62 คน ปีงบประมาณ พ.ศ.2564 จำนวน 43 คน และปีงบประมาณ พ.ศ.2565 จำนวน 44 คน

ข้อมูลครุภัณฑ์และสิ่งก่อสร้าง (ข้อมูลจากระบบสิ่งก่อสร้างสถานศึกษา : B-OBEC) สิ่งก่อสร้างมีจำนวน 1,798 รายการ มีรายละเอียดตามประเภทสิ่งก่อสร้างดังนี้ อาคารเรียน 376 หลัง (อยู่ในสภาพดี 176 หลัง พอใช้ 157 หลัง และทรุดโทรม 43 หลัง) อาคารอเนกประสงค์ จำนวน 212 หลัง (อยู่ในสภาพดี 111 หลัง พอใช้ 84 หลัง และทรุดโทรม 17 หลัง) บ้านพักครู จำนวน 165 หลัง (อยู่ในสภาพดี 74 หลัง พอใช้ 32 หลัง และทรุดโทรม 59 หลัง) บ้านพักภารโรง จำนวน 4 หลัง (อยู่ในสภาพดี 1 หลัง พอใช้ 1 หลัง และทรุดโทรม 2 หลัง) ส้วม จำนวน 337 หลัง (อยู่ในสภาพดี 135 หลัง พอใช้ 162 หลัง และทรุดโทรม 40 หลัง) สนามเด็กเล่น จำนวน 83 สนาม (อยู่ในสภาพดี 23 สนาม พอใช้ 39 สนาม และทรุดโทรม 21 สนาม) สนามกีฬา จำนวน 145 สนาม (อยู่ในสภาพดี 49 สนาม พอใช้ 84 สนาม และทรุดโทรม 12 สนาม) ถังเก็บน้ำ จำนวน 246 ถัง (อยู่ในสภาพดี 30 ถัง พอใช้ 122 สนาม และทรุดโทรม 94 ถัง) ถนน จำนวน 84 เส้น (อยู่ในสภาพดี 63 เส้น พอใช้ 17 เส้น และทรุดโทรม 4 เส้น) นอกจากนี้รายการสิ่งก่อสร้างระดับสถานศึกษารายการอื่นๆ รายละเอียดดังตารางนี้

ประเภทสิ่งก่อสร้างระดับสถานศึกษา ปีงบประมาณ พ.ศ. 2562 (ข้อมูล ณ วันที่ 11 กรกฎาคม 2562)

สำนักงานเขตพื้นที่การศึกษาประถมศึกษาชุมพร เขต 2

ที่	ประเภท	จำนวน	สภาพปัจจุบัน		
			ดี	พอใช้	ทรุดโทรม
1	อาคารเรียน	376	176	157	43
2	อาคารอเนกประสงค์	212	111	84	17
3	บ้านพักครู	165	74	32	59
4	บ้านพักภารโรง	4	1	1	2
5	ส้วม	337	135	162	40
6	หอสมุด	52	36	15	1
7	สนามเด็กเล่น	83	23	39	21
8	เรือนเพาะชำ	10	4	4	2
9	บ่อเลี้ยงปลา	25	7	15	3
10	บ่อน้ำตื้น	8	1	3	4
11	สนามกีฬา	145	49	84	12
12	ถังเก็บน้ำ	246	30	122	94
13	รั้ว	49	36	11	2
14	ถนน	84	63	17	4
15	บ้านพักนักเรียน	2	0	1	1
รวม		1798	746	747	305

การจัดการศึกษาปฐมวัย ปีการศึกษา 2561 พบว่า นักเรียนระดับปฐมวัยได้รับการพัฒนา ร่างกาย จิตใจ วินัย อารมณ์ สังคม และสติปัญญา และมีความพร้อมที่จะเข้ารับการศึกษาระดับที่สูงขึ้น จำนวน 5,103 คน คิดเป็นร้อยละ 96.00 ทั้งนี้มีโรงเรียนที่เป็นต้นแบบและเป็นแบบอย่างที่ดีในการจัดการศึกษาปฐมวัย ดังนี้ 1) โรงเรียนวัดประสาทนิกร โรงเรียนต้นแบบการจัดการศึกษาปฐมวัยแบบ High Scope 2) โรงเรียนวัดปิยะพัฒนาราม โรงเรียนต้นแบบของการจัดการศึกษาปฐมวัยแบบ Montessori และ 3) โรงเรียนชุมชนวัดขันเงิน โรงเรียนต้นแบบการจัดการศึกษาปฐมวัย บูรณาการ 6 กิจกรรมหลัก

ผลการประเมินความสามารถในการอ่าน (RT) ชั้นประถมศึกษาปีที่ 1 ปีการศึกษา 2561 ค่าเฉลี่ยระดับเขตพื้นที่การศึกษา ด้านสมรรถนะการอ่านออกเสียง มีค่าเฉลี่ยสูงกว่าค่าเฉลี่ยระดับประเทศ (+4.63) ด้านสมรรถนะการอ่านรู้เรื่องมีค่าเฉลี่ยสูงกว่าค่าเฉลี่ยระดับประเทศ (+1.5) เมื่อรวมสองสมรรถนะ ค่าเฉลี่ยระดับเขตพื้นที่การศึกษาสูงกว่าค่าเฉลี่ยระดับประเทศ (+3.06) **ผลการประเมินคุณภาพการศึกษาขั้นพื้นฐาน (NT) ชั้นประถมศึกษาปีที่ 3 ปีการศึกษา 2561** ค่าเฉลี่ยความสามารถด้านภาษาระดับเขตพื้นที่การศึกษา มีค่าเฉลี่ยสูงกว่าค่าเฉลี่ยระดับสพฐ. (+0.34) แต่ต่ำกว่าค่าเฉลี่ยระดับประเทศ (-0.11) ค่าเฉลี่ยความสามารถด้านคำนวณระดับเขตพื้นที่การศึกษา มีค่าเฉลี่ยต่ำกว่าค่าเฉลี่ยระดับสพฐ. และค่าเฉลี่ยระดับประเทศ (-1.21 และ -0.51 ตามลำดับ) ค่าเฉลี่ยความสามารถด้านเหตุผลระดับเขตพื้นที่การศึกษา มีค่าเฉลี่ยสูงกว่าค่าเฉลี่ยระดับสพฐ. (+0.19) แต่ต่ำกว่าค่าเฉลี่ยระดับประเทศ (-0.31) ทั้งนี้ ค่าเฉลี่ยความสามารถทั้งสามด้านระดับเขตพื้นที่การศึกษา ต่ำกว่าค่าเฉลี่ยระดับสพฐ. และค่าเฉลี่ยระดับประเทศ (-0.22 และ -0.31 ตามลำดับ)

ผลการทดสอบระดับชาติขั้นพื้นฐาน (O-NET) ชั้นประถมศึกษาปีที่ 6 ปีการศึกษา 2561 ค่าเฉลี่ยวิชาภาษาไทยระดับเขตพื้นที่การศึกษา สูงกว่าค่าเฉลี่ยค่าเฉลี่ยระดับ สพฐ.และระดับประเทศ (+3.2 และ +1.91 ตามลำดับ) ค่าเฉลี่ยวิชาคณิตศาสตร์ระดับเขตพื้นที่การศึกษา สูงกว่าค่าเฉลี่ยค่าเฉลี่ยระดับ สพฐ.และระดับประเทศ (+2.78 และ +0.93 ตามลำดับ) ค่าเฉลี่ยวิชาวิทยาศาสตร์ระดับเขตพื้นที่การศึกษา สูงกว่าค่าเฉลี่ยระดับ สพฐ.และระดับประเทศ (+1.96 และ +0.86 ตามลำดับ) และค่าเฉลี่ยวิชาภาษาอังกฤษระดับเขตพื้นที่การศึกษา มีค่าเฉลี่ยสูงกว่าค่าเฉลี่ยระดับ สพฐ. (+1.37) แต่ต่ำกว่าค่าเฉลี่ยระดับประเทศ (-2.4) **ผลการทดสอบระดับชาติขั้นพื้นฐาน (O-NET) ชั้นมัธยมศึกษาปีที่ 3 ปีการศึกษา 2561** ค่าเฉลี่ยวิชาภาษาไทยระดับเขตพื้นที่การศึกษา มีค่าเฉลี่ยต่ำกว่าค่าเฉลี่ยระดับ สพฐ. และระดับประเทศ (-2.70 และ -2.08 ตามลำดับ) ค่าเฉลี่ยวิชาคณิตศาสตร์ระดับเขตพื้นที่การศึกษา มีค่าเฉลี่ยต่ำกว่าค่าเฉลี่ยระดับ สพฐ. และระดับประเทศ (-4.44 และ -4.20ตามลำดับ) ค่าเฉลี่ยวิชาวิทยาศาสตร์ระดับเขตพื้นที่การศึกษา มีค่าเฉลี่ยต่ำกว่าค่าเฉลี่ยระดับ สพฐ. และระดับประเทศ (-1.14 และ -0.81 ตามลำดับ) ค่าเฉลี่ยวิชาภาษาอังกฤษระดับเขตพื้นที่การศึกษา มีค่าเฉลี่ยต่ำกว่าค่าเฉลี่ยระดับ สพฐ. และระดับประเทศ (-2.85 และ 3.20 ตามลำดับ)

ผลการติดตามและประเมินมาตรฐานสำนักงานเขตพื้นที่การศึกษา ประจำปีงบประมาณ พ.ศ.2561 สพป.ชุมพร เขต 2 มีคะแนนรวม 3 มาตรฐานอยู่ในระดับดีมาก เมื่อพิจารณาเป็นรายมาตรฐาน พบว่า มาตรฐานที่ 1 การบริหารจัดการองค์การสู่ความเป็นเลิศ และมาตรฐานที่ 3 สัมฤทธิ์ผลของการบริหารและการจัดการศึกษา อยู่ในระดับคุณภาพดีมาก ส่วนมาตรฐานที่ 2 การบริหารและการจัดการศึกษาที่มีประสิทธิภาพ อยู่ในระดับคุณภาพดี **ผลการบริหารจัดการศึกษาขั้นพื้นฐาน** ประจำปีงบประมาณ พ.ศ.2561 จำนวน 6 ยุทธศาสตร์ และ 1 ตัวชี้วัดเพิ่มเติม พบว่า สพป.ชุมพร เขต 2 มีคะแนนเฉลี่ยรวมอยู่ในระดับคุณภาพ ดีมาก เมื่อพิจารณาเป็นรายด้าน พบว่า ยุทธศาสตร์ที่ 1 จัดการศึกษาเพื่อความมั่นคง ยุทธศาสตร์ที่ 4 ขยายโอกาสการเข้าถึงบริการทางการศึกษาและการเรียนรู้ที่มีคุณภาพ ยุทธศาสตร์ที่ 5 การจัดการศึกษาเพื่อเสริมสร้างคุณภาพชีวิตที่เป็นมิตรกับสิ่งแวดล้อม ยุทธศาสตร์ที่ 6 การพัฒนาระบบบริหารและส่งเสริมให้ทุกภาคส่วนมีส่วนร่วมในการจัดการศึกษา มีระดับคุณภาพดีเยี่ยม และยุทธศาสตร์ที่ 2 พัฒนาคุณภาพผู้เรียนและส่งเสริมการจัดการศึกษาเพื่อสร้างขีดความสามารถในการแข่งขัน ยุทธศาสตร์ที่ 3 ส่งเสริม สนับสนุนการพัฒนาครูและบุคลากรทางการศึกษา อยู่ในระดับคุณภาพดีมาก ส่วนตัวชี้วัดเพิ่มเติมร้อยละของสถานศึกษามีการพัฒนาให้นักเรียนมีภาวะโภชนาการที่ติดตามแนวทางกรมอนามัย อยู่ในระดับคุณภาพพอใช้

ผลการประเมินส่วนราชการตามมาตรการปรับปรุงประสิทธิภาพในการปฏิบัติราชการ (KRS) ปีงบประมาณ พ.ศ.2561 สพป.ชุมพร เขต 2 อยู่ในระดับคุณภาพผ่าน 3 องค์ประกอบที่คะแนนเฉลี่ย 4.48430 ส่วนผลการประเมินคุณธรรมความโปร่งใสในการดำเนินงานของสำนักงานเขตพื้นที่การศึกษา (ITA) ปี 2561 พบว่า คะแนนคุณธรรมและความโปร่งใสในการดำเนินงานของ สพป.ชุมพร เขต 2 มีค่าเฉลี่ยสูงกว่าค่าเฉลี่ยระดับประเทศ (+2.82) เมื่อพิจารณาเป็นรายด้าน พบว่า ค่าเฉลี่ยด้านความพร้อมรับผิด ความปลอดภัยจากทุจริตในการปฏิบัติงาน วัฒนธรรมคุณธรรมในองค์กร และคุณธรรมในการทำงานของหน่วยงาน มีค่าสูงกว่าค่าเฉลี่ยระดับประเทศ (+13.8, 0.99, +0.44, +0.27 ตามลำดับ) ส่วนด้านความโปร่งใส มีค่าเฉลี่ยต่ำกว่าค่าเฉลี่ยระดับประเทศ (-0.26)

ผลการแข่งขันงานมหกรรมความสามารถทางศิลปหัตถกรรม วิชาการและเทคโนโลยีของนักเรียนครั้งที่ 68 ปีการศึกษา 2561 ระดับชาติ : ภาคใต้ สพป.ชุมพร เขต 2 มีโรงเรียนได้รับรางวัลชนะเลิศ จำนวน 11 รายการ รองชนะเลิศอันดับ 1 จำนวน 7 รายการ และรองชนะเลิศอันดับ 2 จำนวน 8 รายการ รวม 26 รายการ ส่วนรางวัลทรงคุณค่า สพฐ. (OBEC AWARDS) ระดับประเทศ ปี 2561 มีโรงเรียนและบุคลากรได้รับรางวัล 5 รายการ จำแนกเป็นรางวัลด้านวิชาการ 2 รายการ ด้านบริหารจัดการ 2 รายการ และด้านนวัตกรรมและเทคโนโลยีเพื่อการสอน 2 รายการ

ทิศทางการพัฒนาการศึกษา

ทิศทางการพัฒนาการศึกษาของสำนักงานเขตพื้นที่การศึกษาประถมศึกษาชุมพร เขต 2 กำหนดไว้ดังนี้

วิสัยทัศน์ (Vision) “องค์กรชั้นนำ พัฒนาคุณภาพการศึกษาสู่ศตวรรษที่ 21”

ค่านิยมองค์กร (Values) “รอบรู้เรื่องงาน เต็มใจบริการ ประสานสัมพันธ์”

อัตลักษณ์องค์กร (Identity) “ตรงต่อเวลา รับผิดชอบ”

พันธกิจ (Mission)

- ส่งเสริมและสนับสนุนให้ประชากรวัยเรียนทุกคนได้รับการศึกษาอย่างทั่วถึง มีคุณภาพ บนพื้นฐานความเป็นไทย
- พัฒนาครูและบุคลากรทางการศึกษาให้สามารถจัดการเรียนรู้ที่มีคุณภาพ
- พัฒนาสำนักงานเขตพื้นที่การศึกษา และโรงเรียน ให้มีคุณภาพตามมาตรฐาน โดยประสานความร่วมมือกับทุกภาคส่วน
- พัฒนาการใช้เทคโนโลยีและสารสนเทศเพื่อการศึกษา

เป้าประสงค์ (Goal)

- ประชากรวัยเรียนทุกคนได้รับการศึกษาเต็มศักยภาพและมีคุณภาพตามมาตรฐานหลักสูตร
- ครูและบุคลากรทางการศึกษา มีสมรรถนะตรงตามสายงาน และมีวัฒนธรรมการทำงานที่ มุ่งเน้นผลสัมฤทธิ์
- สถานศึกษาได้รับการพัฒนาเตรียมความพร้อมสู่ประชาคมอาเซียน
- สำนักงานเขตพื้นที่การศึกษา มีระบบการบริหารจัดการที่มีคุณภาพ และผ่านการประเมิน มาตรฐานสำนักงานเขตพื้นที่การศึกษา ระดับดีเยี่ยม
- ผู้รับบริการมีความพึงพอใจในการบริหารจัดการศึกษา

นโยบาย (Policy)

นโยบายที่ 1 จัดการศึกษาเพื่อความมั่นคง

นโยบายที่ 2 พัฒนาคุณภาพผู้เรียน

นโยบายที่ 3 พัฒนาผู้บริหาร ครู และบุคลากรทางการศึกษา

นโยบายที่ 4 สร้างโอกาสในการเข้าถึงบริการการศึกษาที่มีคุณภาพ มีมาตรฐาน และลดความเหลื่อมล้ำทางการศึกษา

นโยบายที่ 5 เพิ่มประสิทธิภาพการบริหารจัดการ

สพ.ชุมพร เขต 2 ได้นำจัดทำแผนปฏิบัติการเพื่อ ดำเนินการพัฒนาคุณภาพการศึกษาตามนโยบาย ดังนี้

นโยบายที่ 1 จัดการศึกษาเพื่อความมั่นคง มีโครงการ/กิจกรรม ดังนี้

1.1 การแข่งขันกีฬานักเรียนขั้นพื้นฐาน ด้านกีฬาเสกติด (สพฐ.เกมส์)

1.2 กีฬาด้านกีฬาเสกติดระดับเขตพื้นที่การศึกษาประถมศึกษาชุมพร เขต 2

นโยบายที่ 2 พัฒนาคุณภาพผู้เรียน มีโครงการ/กิจกรรม ดังนี้

2.1 สัมมนาวิชาการ “การจัดการเรียนรู้โครงการบ้านนักวิทยาศาสตร์น้อยในชั้นเรียนใน ศตวรรษที่ 21”

2.2 งานมหกรรมความสามารถทางศิลปหัตถกรรม วิชาการและเทคโนโลยีของนักเรียน ปีการศึกษา 2562 ระดับเขตพื้นที่การศึกษา

2.3 เน้นแนวการศึกษาอาชีพ ปีการศึกษา 2562

2.4 นิเทศเพื่อส่งเสริมการพัฒนาหลักสูตรและกระบวนการเรียนรู้เพื่อพัฒนาอาชีพและการมีงานทำ

2.5 เกษตรอินทรีย์เพื่อการมีงานทำ

2.6 พัฒนาหลักสูตรและกระบวนการเรียนรู้ Active Learning ที่ส่งเสริมในศตวรรษที่ 21 บูรณาการกิจกรรมลดเวลาเรียนเพิ่มเวลารู้

2.7 ส่งเสริมทักษะภาษาไทย

2.8 ส่งเสริมการพัฒนาหลักสูตรและกระบวนการเรียนรู้เพื่อพัฒนาอาชีพและการมีงานทำ

นโยบายที่ 3 พัฒนาผู้บริหาร ครู และบุคลากรทางการศึกษา มีโครงการ/กิจกรรม ดังนี้

3.1 พัฒนาศักยภาพครูผู้ช่วย

3.2 อบรมเชิงปฏิบัติการเพิ่มประสิทธิภาพในการปฏิบัติหน้าที่ของคณะกรรมการตรวจ การจ้าง และกรรมการควบคุมงานก่อสร้าง

3.3 ส่งเสริมงานวิจัยในชั้นเรียนและวิจัยระดับโรงเรียนโดยใช้พื้นที่โรงเรียนเป็นฐาน

3.4 พัฒนาศักยภาพครูผู้สอนสาระเทคโนโลยี (วิทยาการคำนวณ : Computing Science)

3.5 กีฬาส่งเสริมสุขภาพและพัฒนาข้าราชการครูและบุคลากรทางการศึกษา สพ.ข.พ.2

นโยบายที่ 4 สร้างโอกาสในการเข้าถึงบริการการศึกษาที่มีคุณภาพ มีมาตรฐานและลดความเหลื่อมล้ำ ทางการศึกษา

นโยบายที่ 5 เพิ่มประสิทธิภาพการบริหารจัดการ มีโครงการ/กิจกรรม ดังนี้

5.1 การจัดทำข้อมูลสารสนเทศทางการศึกษาของหน่วยงาน

5.2 การติดตาม ประเมินผลและรายงานผลการบริหารจัดการศึกษา

ประจำปีงบประมาณ พ.ศ. 2561

ตอนที่ 2

ข้อมูลการบริหารทั่วไป

ตอนที่ 2 ข้อมูลการบริหารทั่วไป
ข้อมูลพื้นฐานเขตพื้นที่การศึกษา

ที่ตั้งและอาณาเขต

สำนักงานเขตพื้นที่การศึกษาประถมศึกษาชุมพร เขต 2

สำนักงานเขตพื้นที่การศึกษาประถมศึกษาชุมพร เขต 2 เป็นหน่วยงานทางการศึกษาที่อยู่ภายใต้การกำกับ ดูแลของสำนักงานคณะกรรมการการศึกษาขั้นพื้นฐาน กระทรวงศึกษาธิการ จัดการศึกษาครอบคลุม 5 อำเภอ ได้แก่ อำเภอหลังสวน อำเภอสวี อำเภอละแม อำเภอทุ่งตะโก และอำเภอพะโต๊ะ

สำนักงานเขตพื้นที่การศึกษาประถมศึกษาชุมพร เขต 2 ตั้งอยู่บ้านเลขที่ 27 ซอย 2 ถนนประชาราษฎร์ ตำบลขันเงิน อำเภอหลังสวน จังหวัดชุมพร อยู่บริเวณศูนย์ราชการอำเภอหลังสวนห่างจากอำเภอเมืองชุมพรมาทางทิศใต้ ประมาณ 80 กิโลเมตร มีอาณาเขตติดต่อ ดังนี้

ทิศเหนือ	มีเขตติดต่อ	อำเภอเมืองชุมพร จังหวัดชุมพร
ทิศใต้	มีเขตติดต่อ	อำเภอท่าชนะ จังหวัดสุราษฎร์ธานี และอำเภอเกาะเปอร์ จังหวัดระนอง
ทิศตะวันออก	มีเขตติดต่อ	อำเภอเมือง อำเภอละอุ่น
ทิศตะวันตก	มีเขตติดต่อ	อำเภอเกาะบุรี จังหวัดระนอง

เว็บไซต์สำนักงานเขตพื้นที่การศึกษาประถมศึกษาชุมพร เขต 2 www.cpn2.go.th



โครงสร้างการบริหารสำนักงานเขตพื้นที่การศึกษาประถมศึกษาชุมพร เขต 2

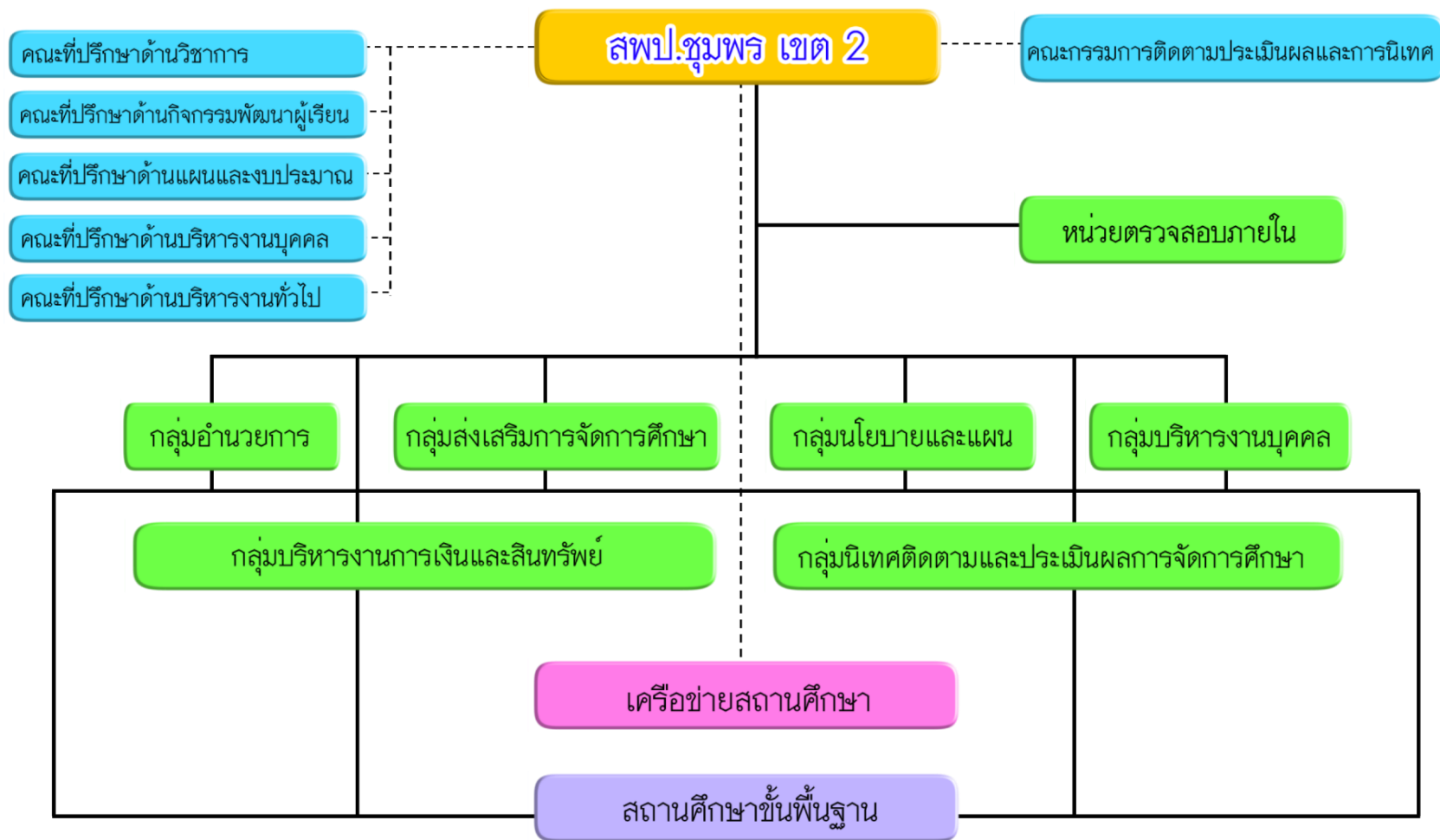

ผู้บริหารสำนักงานเขตพื้นที่การศึกษาประถมศึกษาชุมพร เขต 2



นายอดุ้ย เงินศรี

ผู้อำนวยการสำนักงานเขตพื้นที่การศึกษาประถมศึกษาชุมพร เขต 2



นายนุกูล ชูชัย

รอง ผอ.สพป.ชุมพร เขต 2



นายสำราญ ชิตเพชร

รอง ผอ.สพป.ชุมพร เขต 2



นายโสพัฒน กลับชนะ
ผอ.กลุ่มนโยบายและแผน



นางนิตทรา ศรีพรหม
ผอ.หน่วยตรวจสอบภายใน



นายนิติภัทร อัมพันมาก
ผอ.กลุ่มนิเทศ ติดตาม และประเมินผลการจัดการศึกษา



นางวรรณวิมล กัลริษา
ผอ.กลุ่มอำนวยการ



นางอุไร นบnun
ผอ.กลุ่มส่งเสริมการจัดการศึกษา



นางเมธินันท์ นิลประเสริฐ
ผอ.กลุ่มบริหารงานบุคคล



นางนิตยา ผลเกษร
รักษาการฯ ผอ.กลุ่มบริหารงานการเงินและสินทรัพย์

แผนผังสำนักงานเขตพื้นที่การศึกษาประถมศึกษาชุมพร เขต 2

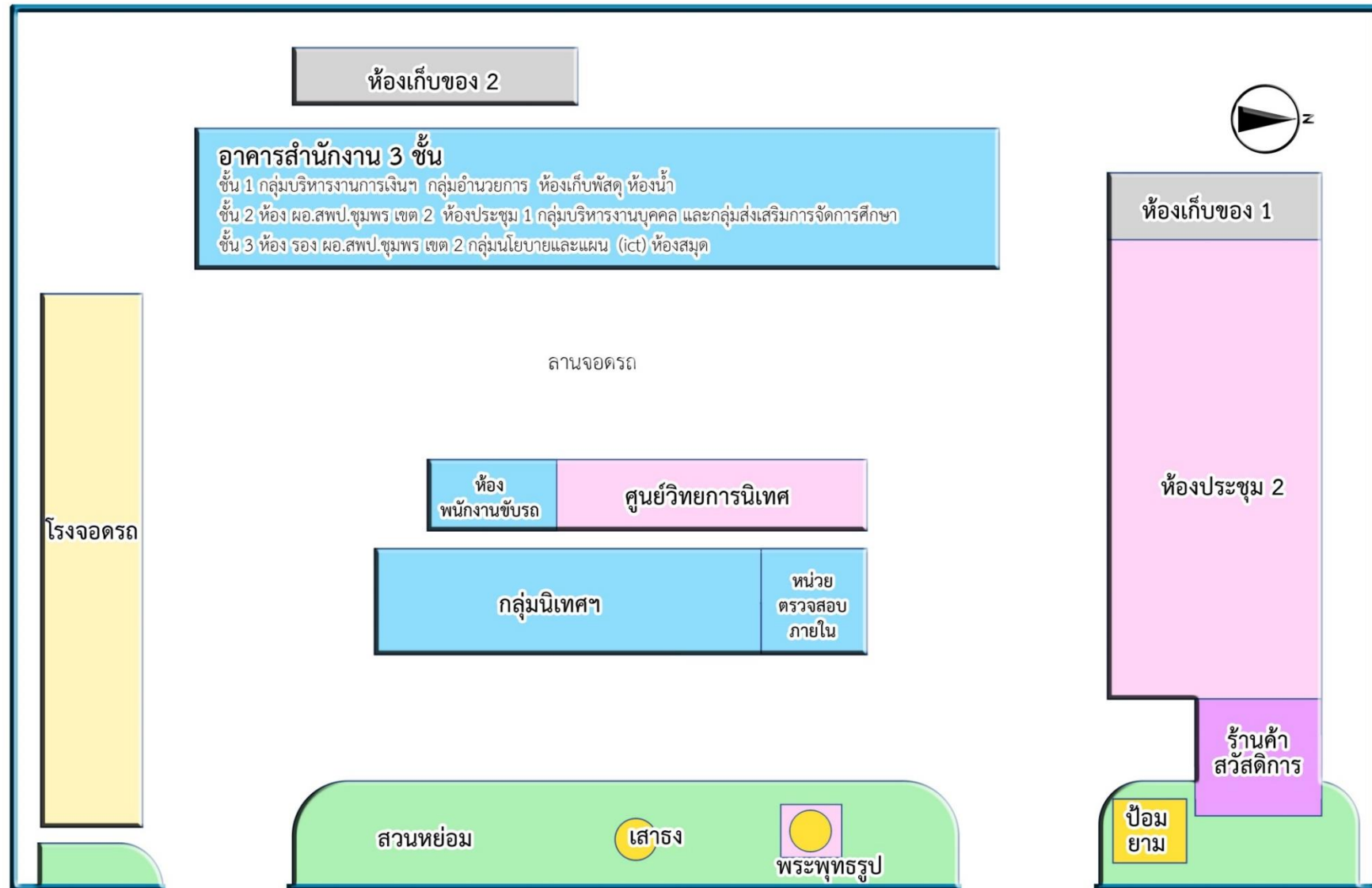

เบอร์โทรศัพท์ติดต่อประสานงาน
สำนักงานเขตพื้นที่การศึกษาประถมศึกษาชุมพร เขต 2

เบอร์โทรศัพท์ภายใน	หมายเลขโทรศัพท์
เบอร์โทรศัพท์ สพป.ชุมพร 2	077-545101-3 , 077-541222
หน้าห้อง ผู้อำนวยการเขตพื้นที่การศึกษา	ต่อ 23
หน้าห้อง รองผู้อำนวยการเขตพื้นที่การศึกษา	ต่อ 25
กลุ่ม/หน่วยงานภายใน	
- กลุ่มอำนวยการ	ต่อ 11
- กลุ่มบริหารงานการเงินและสินทรัพย์	ต่อ 12
- กลุ่มบริหารงานบุคคล	ต่อ 13
- กลุ่มส่งเสริมการจัดการศึกษา	ต่อ 14
- กลุ่มนโยบายและแผน	ต่อ 15
- กลุ่มพัฒนาบุคลากรครูและบุคลากรทางการศึกษา	ต่อ 16
- กลุ่มส่งเสริมการศึกษาทางไกล เทคโนโลยีสารสนเทศและการสื่อสาร	ต่อ 17
- หน่วยตรวจสอบภายใน	ต่อ 18
- กลุ่มนิเทศ ติดตามและประเมินผลการจัดการศึกษา	ต่อ 19
ป้อมยาม	ต่อ 21
ร้านค้าสวัสดิการ	ต่อ 22
โทรสาร	ต่อ 20

แผนที่แสดงโรงเรียนในสังกัด สำนักงานเขตพื้นที่การศึกษาประถมศึกษาชุมพร เขต 2

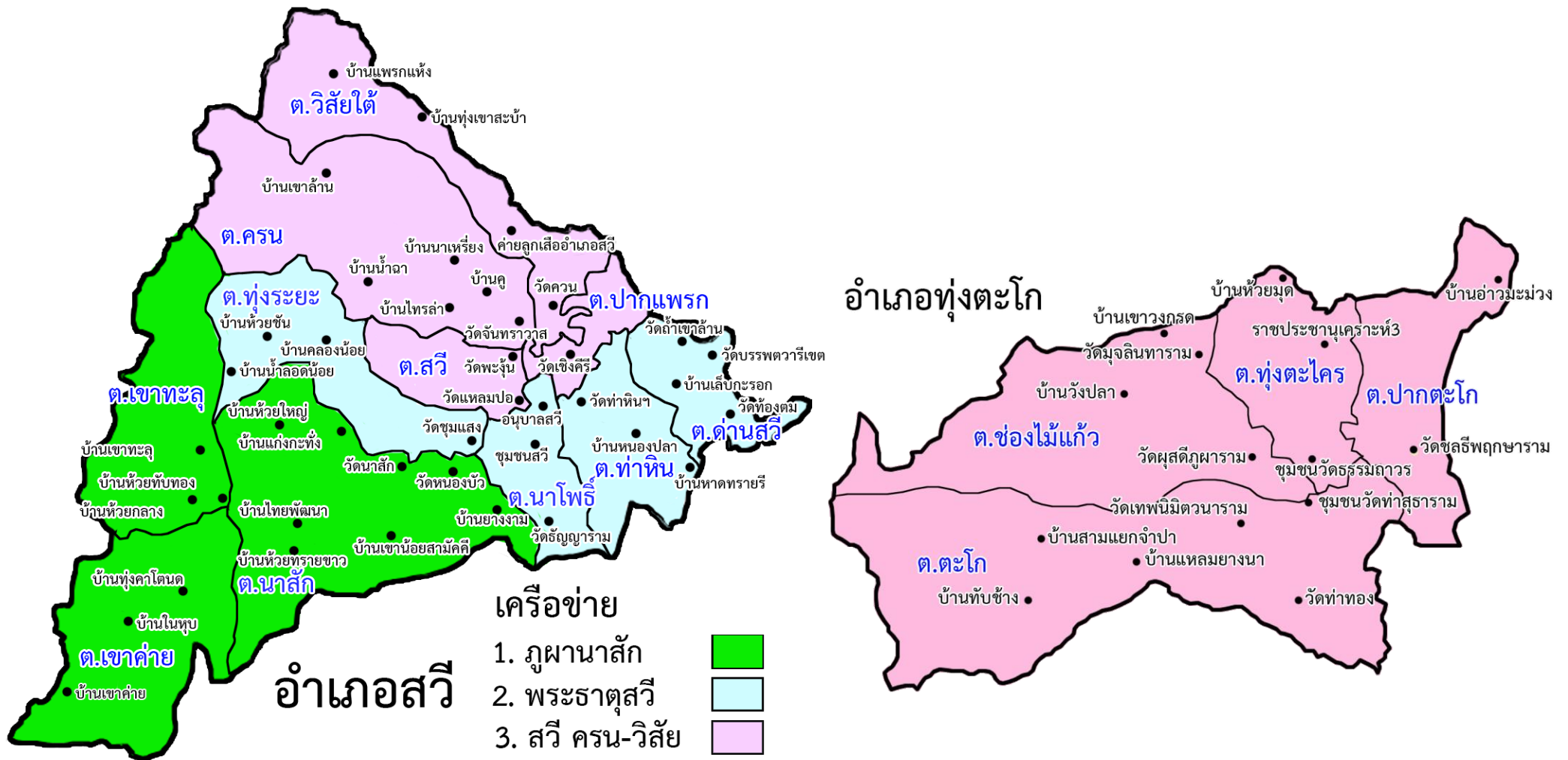

แผนที่แสดงโรงเรียนในสังกัด สำนักงานเขตพื้นที่การศึกษาประถมศึกษาชุมพร เขต 2



ตอนที่ 2 ข้อมูลการบริหารทั่วไป

ข้อมูลจำนวนนักเรียน

จำนวนนักเรียนรายชั้น เพศ ปีการศึกษา 2562

(ข้อมูลระยะ 10 มิถุนายน 2562)

สำนักงานเขตพื้นที่การศึกษาประถมศึกษาชุมพร เขต 2

ระดับชั้น	ชาย	หญิง	รวม	ห้องเรียน
อนุบาล 1	254	253	507	51
อนุบาล 2	1058	962	2020	133
อนุบาล 3	1115	1041	2156	136
รวมก่อนประถมศึกษา	2427	2256	4683	320
ประถมศึกษาปีที่ 1	1354	1179	2533	142
ประถมศึกษาปีที่ 2	1285	1233	2518	144
ประถมศึกษาปีที่ 3	1261	1146	2407	142
ประถมศึกษาปีที่ 4	1291	1124	2415	142
ประถมศึกษาปีที่ 5	1327	1129	2456	141
ประถมศึกษาปีที่ 6	1188	1151	2339	141
รวมประถมศึกษา	7706	6962	14668	852
มัธยมศึกษาปีที่ 1	420	313	733	34
มัธยมศึกษาปีที่ 2	386	289	675	33
มัธยมศึกษาปีที่ 3	319	313	632	33
รวมมัธยมศึกษาตอนต้น	1125	915	2040	100
รวมทั้งสิ้น	11258	10133	21391	1272

จำนวนนักเรียนรายชั้น เพศ รายเครือข่าย ปีการศึกษา 2562

(ข้อมูลระยะ 10 มิถุนายน 2562)

สำนักงานเขตพื้นที่การศึกษาประถมศึกษาชุมพร เขต 2

ระดับชั้น	หลังสวน 1			หลังสวน 2			หลังสวน 3			ภูผานาถัก			พระธาตุสวี			สวี ครน-วิสัย			ทุ่งตะโก			ละแม			พะโต๊ะ			รวม		
	ชาย	หญิง	รวม	ชาย	หญิง	รวม	ชาย	หญิง	รวม	ชาย	หญิง	รวม	ชาย	หญิง	รวม	ชาย	หญิง	รวม	ชาย	หญิง	รวม	ชาย	หญิง	รวม	ชาย	หญิง	รวม	ชาย	หญิง	รวม
อนุบาล 1	27	31	58	21	26	47	14	10	24	32	27	59	14	18	32	17	15	32	25	20	45	57	69	126	47	37	84	254	253	507
อนุบาล 2	85	83	168	133	118	251	65	60	125	177	139	316	139	142	281	66	64	130	136	114	250	133	156	289	124	86	210	1058	962	2020
อนุบาล 3	68	83	151	170	136	306	51	48	99	174	191	365	142	126	268	86	54	140	129	134	263	184	171	355	111	98	209	1115	1041	2156
รวมก่อนประถมศึกษา	180	197	377	324	280	604	130	118	248	383	357	740	295	286	581	169	133	302	290	268	558	374	396	770	282	221	503	2427	2256	4683
ประถมศึกษาปีที่ 1	86	76	162	202	180	382	83	50	133	187	173	360	204	210	414	115	88	203	145	113	258	193	181	374	139	108	247	1354	1179	2533
ประถมศึกษาปีที่ 2	87	67	154	231	199	430	53	62	115	187	181	368	195	217	412	94	71	165	130	117	247	180	186	366	128	133	261	1285	1233	2518
ประถมศึกษาปีที่ 3	73	72	145	199	188	387	69	41	110	207	164	371	187	161	348	69	87	156	112	121	233	204	182	386	141	130	271	1261	1146	2407
ประถมศึกษาปีที่ 4	75	76	151	238	211	449	60	38	98	181	153	334	172	172	344	94	87	181	131	103	234	194	163	357	146	121	267	1291	1124	2415
ประถมศึกษาปีที่ 5	68	59	127	225	207	432	71	43	114	188	174	362	215	178	393	94	87	181	131	120	251	196	158	354	139	103	242	1327	1129	2456
ประถมศึกษาปีที่ 6	71	61	132	219	241	460	54	34	88	188	165	353	194	175	369	74	70	144	131	115	246	156	183	339	101	107	208	1188	1151	2339
รวมประถมศึกษา	460	411	871	1314	1226	2540	390	268	658	1138	1010	2148	1167	1113	2280	540	490	1030	780	689	1469	1123	1053	2176	794	702	1496	7706	6962	14668
มัธยมศึกษาปีที่ 1	35	39	74	80	43	123	18	4	22	89	77	166	21	16	37	16	12	28	35	40	75	73	46	119	53	36	89	420	313	733
มัธยมศึกษาปีที่ 2	38	28	66	79	46	125	9	7	16	94	92	186	17	8	25	15	8	23	46	22	68	50	42	92	38	36	74	386	289	675
มัธยมศึกษาปีที่ 3	40	34	74	48	50	98	14	11	25	50	65	115	19	17	36	16	12	28	41	41	82	47	42	89	44	41	85	319	313	632
รวมมัธยมศึกษา	113	101	214	207	139	346	41	22	63	233	234	467	57	41	98	47	32	79	122	103	225	170	130	300	135	113	248	1125	915	2040
รวมทั้งสิ้น	753	709	1462	1845	1645	3490	561	408	969	1754	1601	3355	1519	1440	2959	756	655	1411	1192	1060	2252	1667	1579	3246	1211	1036	2247	11258	10133	21391

จำนวนนักเรียน ปีการศึกษา 2562 เปรียบเทียบกับปีการศึกษา 2561 สพป.ชุมพร 2

หลังสวน 1	2561	2562	หลังสวน 2	2561	2562	หลังสวน 3	2561	2562	ทุ่งตะโก	2561	2562	ละแม	2561	2562
1 ชุมชนวัดหาดสำราญ	234	247	1 ชุมชนวัดขันเงิน	1501	1418	1 สหกรณ์นิคมอุบลรัตน์	68	65	1 บ้านวังปลา	277	269	1 สหกรณ์พัฒนา	505	498
2 บ้านสวนจันทน์	21	20	2 วัดประสาธนิกร	1194	1171	2 บ้านหนองโพธิ์	90	92	2 วัดผศติภุมาราม	44	50	2 บ้านทับใหม่	335	319
3 ประชาบุษยวิทย์	56	61	3 วัดสว่างมนัส	500	489	3 บ้านคลองกก	108	119	3 บ้านเขาวงกรด	40	49	3 วัดโสมสิริพัฒนาราม	43	41
4 บ้านโนกริม	108	110	4 วัดวาสุธาราม	57	59	4 วัดชลธารวดี	55	48	4 บ้านทับช้าง	51	62	4 วัดสุวรรณนิมิต	62	64
5 วัดราชนุรณะ	69	74	5 บ้านหนองโกปึง	23	22	5 วัดอัมพवास	36	30	5 บ้านแหลมยางนา	96	98	5 ชุมชนบ้านเขาหลวง	386	376
6 บ้านดอนน	53	48	6 บ้านบางห้วย	198	207	6 บ้านควนตะวันออก	59	56	6 บ้านสามแยกจำปา	133	146	6 บ้านทรายทอง	48	55
7 บ้านคลองระ	73	65	7 บ้านน้ำลอด	43	48	7 บ้านสะพานยูง	88	78	7 วัดเทพนิมิตวนาราม	216	218	7 บ้านแหลมสันติ	76	63
8 บ้านเขาแฉน	70	70	8 วัดชลธิ์นิมิตร	14	16	8 วัดราษฎร์อรุณ	77	64	8 ชุมชนวัดท่าสุธาราม	228	229	8 ประชาเอื้ออารี	202	201
9 วัดสมุทเขตดาราม	176	167	9 วัดดอนชัย	62	60	9 วัดนาทิการาม	46	36	9 วัดท่าทอง	79	65	9 สามัคคีพัฒนา	103	103
10 บ้านโนนเหมือง	468	463				10 วัดราษฎร์บำรุง	227	243	10 บ้านห้วยมุด	79	79	10 บ้านคลองสง	142	146
11 บ้านหนองปลา	89	85				11 บ้านห้วยหลอด	36	35	11 ราชประชานุเคราะห์3	497	472	11 วัดปิยะพัฒนาราม	777	756
12 วัดนพคุณ	52	52				12 บ้านน้ำตก	44	40	12 วัดมจลินทราราม	95	105	12 วัดปากน้ำละแม	39	48
รวม	1469	1462	รวม	3592	3490	13 บ้านปากน้ำหลังสวน	61	63	13 ชุมชนวัดธรรมถาวร	63	67	13 บ้านดอนแค	144	160
2561 หมายถึง จำนวนนักเรียน ระยะเวลา 10 มิถุนายน 2561						รวม	995	969	14 บ้านอ่าวมะม่วง	98	92	14 บ้านควด	155	153
2562 หมายถึง จำนวนนักเรียน ระยะเวลา 10 มิถุนายน 2562									15 วัดชลธิ์ฤกษ์าราม	257	251	15 บ้านเขาตากูน	59	63
จำนวนนร. ไม่รวมนร.ที่อยู่ระหว่างดำเนินการติดตาม นร.อายุไม่ถึงเกณฑ์ นร.ในโรงเรียนที่ไม่ได้อนุมัติเปิด อ.1(3ชวบ)									รวม	2253	2252	16 บ้านสวนสมบุรณ์	207	200
ภูพานาสัก	2561	2562	พระธาตุสวี	2561	2562	สวีครน วิสัย	2561	2562	พะโต๊ะ	2561	2562	รวม	3283	3246
1 บ้านเขาค่าย	672	664	1 อนุบาลสวี(บ้านนาโพธิ์)	1060	1079	1 บ้านนาเหรียญ	162	139	1 บ้านท่าแพรราษฎร์พัฒนา	156	166			
2 บ้านทุ่งคาโดนด	396	396	2 วัดบรรพตวาริเขต	130	121	2 บ้านคู	268	259	2 บ้านคลองเหนก	152	148			
3 บ้านโนหุบ	236	237	3 วัดถ้ำเขาล้าน	102	98	3 บ้านเขาล้าน	264	264	3 บ้านพังเหา	122	105			
4 บ้านเขาทะลุ	449	428	4 บ้านเล็กระลอก	74	85	4 บ้านไทรลำ	95	88	4 บ้านปังหวาน	179	183			
5 บ้านห้วยกลาง	290	285	5 วัดท้องตม	50	34	5 บ้านน้ำฉา	124	117	5 บ้านต่อตั้ง	49	44			
6 บ้านห้วยทับทอง	79	81	6 วัดท่าหิน(ตรมศึกษา)	39	27	6 วัดจันทรวาส	75	80	6 บ้านปากทรง	71	75			
7 บ้านยางงาม	49	53	7 บ้านหนองปลา (สวี)	203	202	7 บ้านแพรกแห้ง	127	125	7 พัฒนาศึกษา	316	300			
8 บ้านเขาน้อยสามัคคี	234	233	8 บ้านหาดทรายรี	81	70	8 บ้านทุ่งเขาสะบ้า	95	61	8 บ้านพระรักษ์ราษฎร์บำรุง	153	154			
9 บ้านไทยพัฒนา	474	490	9 วัดรัษฎาราม	175	176	9 ค่ายลูกเสืออำเภอสวี	20	25	9 บ้านโหมงราษฎร์พัฒนา	163	147			
10 บ้านห้วยทรายขาว	243	235	10 ชุมชนสวี	265	302	10 วัดแหลมปอ	166	147	10 อนุบาลพะโต๊ะ	487	495			
11 วัดนาสัก	99	108	11 บ้านห้วยชัน	281	260	11 วัดพะงัน	74	76	11 บ้านตรัง(เงินหลังห่อทิต)	74	75			
12 วัดหนองบัว	63	66	12 วัดชุมแสง	134	132	12 วัดเชิงคีรี	29	30	12 เพียงหลวง ๕	102	103			
13 บ้านห้วยใหญ่	71	47	13 บ้านคลองน้อย	150	148				13 บ้านเขาตะเกาทอง	173	170			
14 บ้านแก่งกะทัง	13	32	14 บ้านน้ำลอดน้อย	237	225				14 บ้านปากเลข	86	82			
รวม	3368	3355	รวม	2981	2959	รวม	1499	1411	รวม	2283	2247			

จำนวน นร. สพป.ชุมพร 2		
เครือข่าย	2561	2562
หลังสวน 1	1469	1462
หลังสวน 2	3592	3490
หลังสวน 3	995	969
ภูพานาสัก	3368	3355
พระธาตุสวี	2981	2959
สวีครนวิสัย	1499	1411
พะโต๊ะ	2283	2247
ทุ่งตะโก	2253	2252
ละแม	3283	3246
รวมทั้งสิ้น	21723	21391

ที่มา : กลุ่มนโยบายและแผน สพป.ชุมพร 2

จำนวนนักเรียนจำแนกรายอำเภอ
(ข้อมูลระยะ 10 มิถุนายน 2562)

ที่	อำเภอ	จำนวน โรงเรียน	อนุบาล			ประถม			มัธยมต้น			รวมทั้งสิ้น		
			ชาย	หญิง	รวม	ชาย	หญิง	รวม	ชาย	หญิง	รวม	ชาย	หญิง	รวม
1	หลังสวน	34	634	595	1229	2164	1905	4069	361	262	623	3159	2762	5921
2	สวี	40	847	776	1623	2845	2613	5458	337	307	644	4029	3696	7725
3	ทุ่งตะโก	15	290	268	558	780	689	1469	122	103	225	1192	1060	2252
4	ละแม	16	374	396	770	1123	1053	2176	170	130	300	1667	1579	3246
5	พะโต๊ะ	14	282	221	503	794	702	1496	135	113	248	1211	1036	2247
รวมทั้งสิ้น		119	2427	2256	4683	7706	6962	14668	1125	915	2040	11258	10133	21391

จำนวนนักเรียนนักเรียนจำแนกรายเครือข่ายสถานศึกษา

ที่	เครือข่าย	จำนวน โรงเรียน	อนุบาล			ประถม			มัธยมต้น			รวมทั้งสิ้น		
			ชาย	หญิง	รวม	ชาย	หญิง	รวม	ชาย	หญิง	รวม	ชาย	หญิง	รวม
1	หลังสวน 1	12	180	197	377	460	411	871	113	101	214	753	709	1462
2	หลังสวน 2	9	324	280	604	1314	1226	2540	207	139	346	1845	1645	3490
3	หลังสวน 3	13	130	118	248	390	268	658	41	22	63	561	408	969
4	ภูพานาสัก	14	383	357	740	1138	1010	2148	233	234	467	1754	1601	3355
5	พระธาตุสวี	14	295	286	581	1167	1113	2280	57	41	98	1519	1440	2959
6	สวีครนวิสัย	12	169	133	302	540	490	1030	47	32	79	756	655	1411
7	ทุ่งตะโก	15	290	268	558	780	689	1469	122	103	225	1192	1060	2252
8	ละแม	16	374	396	770	1123	1053	2176	170	130	300	1667	1579	3246
9	พะโต๊ะ	14	282	221	503	794	702	1496	135	113	248	1211	1036	2247
รวมทั้งสิ้น		119	2427	2256	4683	7706	6962	14668	1125	915	2040	11258	10133	21391

จำนวนนักเรียนจำแนกรายชั้นเรียน สำนักงานเขตพื้นที่การศึกษาประถมศึกษาชุมพร เขต 2
(ข้อมูลระยะ 10 มิถุนายน 2562)

ลำดับ	รหัส smis	โรงเรียน	อ.1	อ.2	อ.3	รวม	ป.1	ป.2	ป.3	ป.4	ป.5	ป.6	รวม	ม.1	ม.2	ม.3	รวม	รวม
1	86020003	วัดราชบุรณะ	0	11	13	24	13	11	7	3	9	7	50	0	0	0	0	74
2	86020004	บ้านดอนนน	0	4	6	10	5	3	6	11	5	8	38	0	0	0	0	48
3	86020006	บ้านโนนเหมือง	26	40	42	108	32	51	46	45	27	30	231	45	37	42	124	463
4	86020007	บ้านหนองปลา(หลังสวน)	8	14	11	33	13	8	9	7	6	9	52	0	0	0	0	85
5	86020008	วัดนพคุณ	4	7	5	16	3	6	4	7	7	9	36	0	0	0	0	52
6	86020010	บ้านควนตะวันออก	5	9	2	16	8	8	8	7	5	4	40	0	0	0	0	56
7	86020011	บ้านสะพานยูง	7	7	10	24	8	13	7	10	10	6	54	0	0	0	0	78
8	86020012	วัดอัมพवास	3	2	2	7	1	4	5	6	2	5	23	0	0	0	0	30
9	86020013	วัดราษฎร์อรุณ	3	9	8	20	8	4	8	4	10	10	44	0	0	0	0	64
10	86020014	วัดชลธิ์นิมิตร	0	0	6	6	0	2	2	2	2	2	10	0	0	0	0	16
11	86020015	บ้านบางหยี	13	13	19	45	28	14	19	19	12	24	116	16	13	17	46	207
12	86020017	บ้านน้ำลอด	7	7	1	15	7	6	6	10	2	2	33	0	0	0	0	48
13	86020019	บ้านหนองไถ่ปึง	0	0	6	6	0	1	4	7	1	3	16	0	0	0	0	22
14	86020020	วัดประสาทนิกร	0	72	87	159	102	152	107	120	111	120	712	107	112	81	300	1171
15	86020021	บ้านปากน้ำหลังสวนฯ	0	15	4	19	7	10	6	9	6	6	44	0	0	0	0	63
16	86020022	วัดนาทิการาม	0	7	4	11	8	5	4	3	3	2	25	0	0	0	0	36
17	86020023	วัดราษฎร์บำรุง	0	23	26	49	25	23	21	17	26	19	131	22	16	25	63	243
18	86020024	บ้านห้วยหลอด	0	4	0	4	10	2	4	5	4	6	31	0	0	0	0	35
19	86020025	บ้านน้ำตก	0	6	5	11	3	5	5	4	7	5	29	0	0	0	0	40
20	86020026	วัดชลธารวดี	6	5	6	17	9	5	7	3	5	2	31	0	0	0	0	48
21	86020027	บ้านคลองกก	0	19	14	33	22	17	11	14	13	9	86	0	0	0	0	119
22	86020030	บ้านหนองโพธิ์ฯ	0	11	9	20	16	13	14	10	10	9	72	0	0	0	0	92
23	86020032	สหกรณ์นิคมอุปถัมภ์	0	8	9	17	8	6	10	6	13	5	48	0	0	0	0	65
24	86020033	วัดสว่างมนัส	0	51	78	129	72	60	45	56	68	59	360	0	0	0	0	489
25	86020034	วัดดอนชัย	2	8	12	22	7	4	10	8	5	4	38	0	0	0	0	60
26	86020035	บ้านคลองระ	7	9	4	20	8	6	5	8	13	5	45	0	0	0	0	65
27	86020036	ชุมชนวัดขันเงิน	25	91	89	205	160	180	186	222	223	242	1213	0	0	0	0	1418
28	86020037	วัดสมุทเขตตาราม	13	19	18	50	28	19	17	19	20	14	117	0	0	0	0	167
29	86020038	บ้านเขาแฉง	0	7	15	22	9	4	9	11	9	6	48	0	0	0	0	70
30	86020039	ชุมชนวัดหาดสำราญ	0	22	16	38	26	25	20	23	22	24	140	21	23	25	69	247
31	86020040	บ้านโนนกริม	0	20	6	26	9	8	14	11	8	13	63	8	6	7	21	110

จำนวนนักเรียนจำแนกรายชั้นเรียน สำนักงานเขตพื้นที่การศึกษาประถมศึกษาชุมพร เขต 2
(ข้อมูลระยะ 10 มิถุนายน 2562)

ลำดับ	รหัส smis	โรงเรียน	อ.1	อ.2	อ.3	รวม	ป.1	ป.2	ป.3	ป.4	ป.5	ป.6	รวม	ม.1	ม.2	ม.3	รวม	รวม
32	86020041	ประชาบุษยวิทย์	0	10	10	20	14	12	6	5	1	3	41	0	0	0	0	61
33	86020042	บ้านสวนจันทร์	0	5	5	10	2	1	2	1	0	4	10	0	0	0	0	20
34	86020043	วัดวาสุการาม	0	9	8	17	6	11	8	5	8	4	42	0	0	0	0	59
35	86020046	สหกรณ์พัฒนา	0	34	46	80	44	56	54	55	51	45	305	44	33	36	113	498
36	86020047	บ้านทับใหม่	24	18	28	70	33	33	32	23	28	23	172	29	25	23	77	319
37	86020048	วัดโสมสิริพัฒนาราม	0	0	0	0	5	6	4	11	8	7	41	0	0	0	0	41
38	86020049	วัดสุวรรณนิมิต	15	4	5	24	6	9	7	11	2	5	40	0	0	0	0	64
39	86020050	ชุมชนบ้านเขาหลวง	30	30	44	104	46	41	27	31	38	23	206	24	23	19	66	376
40	86020051	บ้านทรายทอง	5	8	11	24	3	6	8	5	5	4	31	0	0	0	0	55
41	86020052	บ้านแหลมสันติ	7	6	4	17	3	6	10	7	10	10	46	0	0	0	0	63
42	86020053	ประชาเอื้ออารี	0	26	29	55	30	26	21	23	26	20	146	0	0	0	0	201
43	86020054	สามัคคีวัฒนา	7	13	9	29	15	4	17	12	15	11	74	0	0	0	0	103
44	86020055	บ้านคลองสง	4	22	13	39	14	17	28	18	19	11	107	0	0	0	0	146
45	86020056	วัดปิยะพัฒนาราม	0	62	86	148	99	93	115	95	97	109	608	0	0	0	0	756
46	86020057	วัดปากน้ำละแม	5	3	10	18	5	4	7	3	4	7	30	0	0	0	0	48
47	86020058	บ้านดอนแค	7	14	16	37	19	17	8	18	7	10	79	22	11	11	44	160
48	86020059	บ้านดวด	0	19	21	40	24	17	20	17	18	17	113	0	0	0	0	153
49	86020060	บ้านเขาตากวน	5	9	8	22	7	7	9	4	5	9	41	0	0	0	0	63
50	86020061	บ้านสวนสมบุรณ์	17	21	25	63	21	24	19	24	21	28	137	0	0	0	0	200
51	86020062	บ้านท่าแพราษฎร์พัฒนา	8	21	9	38	13	16	11	13	15	11	79	17	12	20	49	166
52	86020063	บ้านคลองเหนก	0	12	11	23	11	13	12	13	15	15	79	21	10	15	46	148
53	86020064	บ้านพังเหา	7	12	19	38	13	12	12	15	7	8	67	0	0	0	0	105
54	86020065	บ้านปังหวาน	0	36	29	65	23	22	22	19	17	15	118	0	0	0	0	183
55	86020066	บ้านต่อตั้ง	3	4	2	9	3	6	8	1	10	7	35	0	0	0	0	44
56	86020067	บ้านปากทรง	0	7	9	16	11	5	12	10	12	9	59	0	0	0	0	75
57	86020068	พัฒนาศึกษา	0	25	33	58	33	23	36	29	18	23	162	24	29	27	80	300
58	86020069	บ้านพระรักรัษฎราษฎร์บำรุง	11	18	10	39	17	12	15	18	12	13	87	10	10	8	28	154
59	86020070	บ้านใหม่ราษฎร์พัฒนา	0	8	5	13	13	16	15	13	16	16	89	17	13	15	45	147
60	86020072	อนุบาลพะโต๊ะ	14	24	44	82	65	75	64	77	76	56	413	0	0	0	0	495
61	86020073	บ้านตรัง(เงินหลิ่งห่อทิต)	11	8	4	23	7	13	9	12	5	6	52	0	0	0	0	75
62	86020074	เพียงหลวง ๕๙	16	10	10	36	10	11	19	11	11	5	67	0	0	0	0	103

จำนวนนักเรียนจำแนกรายชั้นเรียน สำนักงานเขตพื้นที่การศึกษาประถมศึกษาชุมพร เขต 2
(ข้อมูลระยะ 10 มิถุนายน 2562)

ลำดับ	รหัส smis	โรงเรียน	อ.1	อ.2	อ.3	รวม	ป.1	ป.2	ป.3	ป.4	ป.5	ป.6	รวม	ม.1	ม.2	ม.3	รวม	รวม
63	86020075	บ้านเขาตะเกาทอง	10	14	21	45	19	19	22	27	20	18	125	0	0	0	0	170
64	86020076	บ้านปากเลข	4	11	3	18	9	18	14	9	8	6	64	0	0	0	0	82
65	86020077	บ้านโนนหุบ	18	20	26	64	19	18	24	21	20	25	127	15	20	11	46	237
66	86020078	บ้านเขาค่าย	0	39	66	105	49	77	73	54	62	75	390	58	72	39	169	664
67	86020079	บ้านทุ่งคาโดนด	0	38	52	90	36	40	53	40	46	33	248	17	23	18	58	396
68	86020080	บ้านเขาทะเล	0	47	43	90	64	71	37	56	59	51	338	0	0	0	0	428
69	86020081	บ้านห้วยกลาง	23	21	22	66	14	23	33	28	24	29	151	26	24	18	68	285
70	86020082	บ้านไทรลำ	7	11	3	21	7	6	16	18	12	8	67	0	0	0	0	88
71	86020083	บ้านเขาล้าน	0	17	21	38	32	34	26	25	18	25	160	26	19	21	66	264
72	86020084	บ้านน้ำฉา	0	13	15	28	19	13	21	11	15	10	89	0	0	0	0	117
73	86020085	บ้านคู	0	19	27	46	48	28	33	39	40	25	213	0	0	0	0	259
74	86020086	วัดจันทราวาส	5	7	13	25	16	12	4	10	6	7	55	0	0	0	0	80
75	86020087	บ้านนาเหียง	6	11	14	31	26	19	11	19	23	10	108	0	0	0	0	139
76	86020089	วัดบรรพตวาริเขต	0	25	18	43	15	12	13	8	21	9	78	0	0	0	0	121
77	86020090	วัดถ้ำเขาล้าน	0	11	18	29	9	15	13	4	11	17	69	0	0	0	0	98
78	86020091	บ้านเล็บกระบอก	0	11	11	22	14	14	9	9	7	10	63	0	0	0	0	85
79	86020092	วัดท้องตม	0	3	5	8	4	6	4	4	3	5	26	0	0	0	0	34
80	86020093	บ้านหาดทรายรี	0	8	10	18	7	12	11	7	6	9	52	0	0	0	0	70
81	86020094	บ้านหนองปลา(สวี)	0	21	17	38	28	28	23	26	35	24	164	0	0	0	0	202
82	86020095	วัดท่าหิน(ตรุณศึกษา)	0	2	0	2	7	0	6	1	5	6	25	0	0	0	0	27
83	86020096	วัดชุมแสง	18	9	12	39	23	19	12	8	19	12	93	0	0	0	0	132
84	86020097	บ้านน้ำลดน้อย	0	17	20	37	26	25	16	28	22	22	139	16	14	19	49	225
85	86020098	บ้านคลองน้อย	0	21	21	42	29	19	13	13	16	16	106	0	0	0	0	148
86	86020099	บ้านห้วยชัน	14	29	16	59	26	30	21	21	30	24	152	21	11	17	49	260
87	86020100	วัดชัยาราม	0	26	15	41	28	24	18	20	23	22	135	0	0	0	0	176
88	86020101	ชุมชนสวี	0	30	35	65	48	41	42	36	39	31	237	0	0	0	0	302
89	86020102	อนุบาลสวี(บ้านนาโพธิ์)	0	68	70	138	150	167	147	159	156	162	941	0	0	0	0	1079
90	86020103	บ้านไทยพัฒนา	0	49	42	91	63	44	51	33	41	41	273	50	47	29	126	490
91	86020104	บ้านห้วยทรายขาว	0	29	25	54	33	29	31	30	35	23	181	0	0	0	0	235
92	86020105	บ้านเขาน้อยสามัคคี	0	23	37	60	32	24	32	26	27	32	173	0	0	0	0	233
93	86020106	บ้านยางงาม	0	14	3	17	3	6	5	5	4	13	36	0	0	0	0	53

จำนวนนักเรียนจำแนกรายชั้นเรียน สำนักงานเขตพื้นที่การศึกษาประถมศึกษาชุมพร เขต 2
(ข้อมูลระยะ 10 มิถุนายน 2562)

ลำดับ	รหัส smis	โรงเรียน	อ.1	อ.2	อ.3	รวม	ป.1	ป.2	ป.3	ป.4	ป.5	ป.6	รวม	ม.1	ม.2	ม.3	รวม	รวม
94	86020107	วัดนาสัก	10	11	17	38	15	8	10	9	12	16	70	0	0	0	0	108
95	86020108	บ้านแก่งกะทัง	0	1	6	7	6	4	1	7	4	3	25	0	0	0	0	32
96	86020109	บ้านห้วยใหญ่	0	7	4	11	5	8	7	4	11	1	36	0	0	0	0	47
97	86020110	วัดหนองบัว	0	7	10	17	11	8	5	12	7	6	49	0	0	0	0	66
98	86020112	วัดเชิงคีรี	0	5	3	8	2	2	2	5	5	6	22	0	0	0	0	30
99	86020114	บ้านทุ่งเขาสะบ้า	0	9	11	20	1	4	5	7	4	7	28	2	4	7	13	61
100	86020115	ค่ายลูกเสืออำเภอสวี	4	1	3	8	3	2	3	6	2	1	17	0	0	0	0	25
101	86020117	บ้านแพรกแห้ง	0	17	11	28	20	20	20	15	11	11	97	0	0	0	0	125
102	86020118	วัดแหลมปอ	3	10	11	24	19	15	10	16	35	28	123	0	0	0	0	147
103	86020119	วัดพะจัน	7	10	8	25	10	10	5	10	10	6	51	0	0	0	0	76
104	86020120	บ้านห้วยทับทอง	8	10	12	30	10	8	9	9	10	5	51	0	0	0	0	81
105	86020121	บ้านวังปลา	0	26	35	61	50	31	32	31	36	28	208	0	0	0	0	269
106	86020122	วัดผุสดีภูผาราม	0	7	7	14	7	3	9	10	3	4	36	0	0	0	0	50
107	86020123	บ้านเขาวงกรด	0	5	15	20	3	5	7	7	3	4	29	0	0	0	0	49
108	86020124	บ้านทับช้าง	0	16	7	23	9	9	7	3	6	5	39	0	0	0	0	62
109	86020125	บ้านแหลมยางนา	9	9	18	36	10	8	12	16	10	6	62	0	0	0	0	98
110	86020126	บ้านสามแยกจำปา	0	26	17	43	22	15	15	13	21	17	103	0	0	0	0	146
111	86020127	วัดเทพนิมิตวนาราม	0	30	21	51	34	26	17	21	39	30	167	0	0	0	0	218
112	86020128	ชุมชนวัดท่าสุธาราม	22	20	20	62	19	22	20	17	19	26	123	13	16	15	44	229
113	86020129	วัดท่าทอง	0	7	7	14	6	7	9	6	10	13	51	0	0	0	0	65
114	86020130	บ้านห้วยมุด	0	13	14	27	9	12	6	8	9	8	52	0	0	0	0	79
115	86020131	ราชประชานุเคราะห์3	0	33	34	67	33	51	48	49	56	54	291	40	28	46	114	472
116	86020132	วัดมูจลินทาราม	5	16	14	35	10	16	12	17	4	11	70	0	0	0	0	105
117	86020133	ชุมชนวัดธรรมถาวร	0	6	9	15	8	8	5	6	4	9	40	4	1	7	12	67
118	86020134	บ้านอ่าวมะม่วง	9	7	19	35	8	14	11	10	11	3	57	0	0	0	0	92
119	86020135	วัดชลธีพิศุภคาราม	0	29	26	55	30	20	23	20	20	28	141	18	23	14	55	251
รวมทั้งสิ้น			507	2020	2156	4683	2533	2518	2407	2415	2456	2339	14668	733	675	632	2040	21391

จำนวนนักเรียนจำแนกตามเพศ สำนักงานเขตพื้นที่การศึกษาประถมศึกษาชุมพร เขต 2

(ข้อมูลระยะ 10 มิถุนายน 2562)

ที่	โรงเรียน	อ.1			อ.2			อ.3			ป.1			ป.2			ป.3			ป.4			ป.5			ป.6			ม.1			ม.2			ม.3			รวม				
		ช	ญ	รวม	ช	ญ	รวม	ช	ญ	รวม	ช	ญ	รวม	ช	ญ	รวม	ช	ญ	รวม	ช	ญ	รวม	ช	ญ	รวม	ช	ญ	รวม	ช	ญ	รวม	ช	ญ	รวม	ชาย	หญิง	รวม					
1	วัดราชบูรณะ	0	0	0	6	5	11	3	10	13	9	4	13	3	8	11	3	4	7	1	2	3	5	4	9	4	3	7	0	0	0	0	0	0	0	0	0	0	0	34	40	74
2	บ้านคอนนบ	0	0	0	2	2	4	2	4	6	2	3	5	3	0	3	3	3	6	6	5	11	1	4	5	4	4	8	0	0	0	0	0	0	0	0	0	0	0	23	25	48
3	บ้านในเหมือง	13	13	26	21	19	40	18	24	42	12	20	32	31	20	51	22	24	46	27	18	45	18	9	27	18	12	30	21	24	45	20	17	37	20	22	42	241	222	463		
4	บ้านหนองปลา(หลังสวน)	3	5	8	10	4	14	5	6	11	7	6	13	5	3	8	4	5	9	2	5	7	6	0	6	3	6	9	0	0	0	0	0	0	0	0	0	0	0	45	40	85
5	วัดคนพคุณ	3	1	4	3	4	7	2	3	5	1	2	3	5	1	6	1	3	4	4	3	7	3	4	7	3	6	9	0	0	0	0	0	0	0	0	0	0	0	25	27	52
6	บ้านควนตะวันออก	4	1	5	5	4	9	2	0	2	8	0	8	4	4	8	6	2	8	5	2	7	2	3	5	3	1	4	0	0	0	0	0	0	0	0	0	0	0	39	17	56
7	บ้านสะพานยูง	3	4	7	4	3	7	7	3	10	5	3	8	4	9	13	7	0	7	8	2	10	2	8	10	5	1	6	0	0	0	0	0	0	0	0	0	0	0	45	33	78
8	วัดอัมพวาส	2	1	3	1	1	2	0	2	2	1	0	1	2	2	4	2	3	5	1	5	6	2	0	2	3	2	5	0	0	0	0	0	0	0	0	0	0	0	14	16	30
9	วัดราชบุรุษ	2	1	3	6	3	9	5	3	8	7	1	8	4	0	4	7	1	8	1	3	4	4	6	10	7	3	10	0	0	0	0	0	0	0	0	0	0	0	43	21	64
10	วัดชลธีนิมิตร	0	0	0	0	0	0	3	3	6	0	0	0	2	0	2	2	0	2	2	0	2	1	1	2	1	1	2	0	0	0	0	0	0	0	0	0	0	0	11	5	16
11	บ้านบางหยี่	5	8	13	6	7	13	7	12	19	20	8	28	8	6	14	9	10	19	8	11	19	8	4	12	12	12	24	11	5	16	7	6	13	8	9	17	109	98	207		
12	บ้านน้ำลอด	4	3	7	4	3	7	0	1	1	2	5	7	4	2	6	1	5	6	7	3	10	2	0	2	1	1	2	0	0	0	0	0	0	0	0	0	0	25	23	48	
13	บ้านหนองไถ่	0	0	0	0	0	0	2	4	6	0	0	0	1	0	1	3	1	4	2	5	7	1	0	1	2	1	3	0	0	0	0	0	0	0	0	0	0	11	11	22	
14	วัดประสาทนิกร	0	0	0	34	38	72	47	40	87	50	52	102	70	82	152	59	48	107	67	53	120	62	49	111	65	55	120	69	38	107	72	40	112	40	41	81	635	536	1171		
15	บ้านปากน้ำหลังสวนฯ	0	0	0	7	8	15	3	1	4	4	3	7	5	5	10	5	1	6	7	2	9	4	2	6	4	2	6	0	0	0	0	0	0	0	0	0	0	39	24	63	
16	วัดนาทิการาม	0	0	0	4	3	7	1	3	4	6	2	8	3	2	5	1	3	4	3	0	3	2	1	3	0	2	2	0	0	0	0	0	0	0	0	0	20	16	36		
17	วัดราชบุรุษบำรุง	0	0	0	14	9	23	9	17	26	16	9	25	11	12	23	15	6	21	10	7	17	18	8	26	10	9	19	18	4	22	9	7	16	14	11	25	144	99	243		
18	บ้านห้วยหลอด	0	0	0	2	2	4	0	0	0	7	3	10	0	2	2	2	2	4	2	3	5	3	1	4	3	3	6	0	0	0	0	0	0	0	0	0	0	19	16	35	
19	บ้านน้ำตก	0	0	0	2	4	6	2	3	5	1	2	3	3	2	5	3	2	5	3	1	4	6	1	7	2	3	5	0	0	0	0	0	0	0	0	0	0	22	18	40	
20	วัดชลธารวดี	3	3	6	2	3	5	4	2	6	4	5	9	3	2	5	2	5	7	1	2	3	5	0	5	2	0	2	0	0	0	0	0	0	0	0	0	0	0	26	22	48
21	บ้านคลองกก	0	0	0	10	9	19	7	7	14	12	10	22	6	11	17	7	4	11	5	9	14	6	7	13	8	1	9	0	0	0	0	0	0	0	0	0	0	61	58	119	
22	บ้านหนองโพธิ์	0	0	0	4	7	11	5	4	9	7	9	16	5	8	13	8	6	14	9	1	10	8	2	10	5	4	9	0	0	0	0	0	0	0	0	0	0	51	41	92	
23	สหกรณ์นิคมอุปถัมภ์	0	0	0	4	4	8	6	3	9	5	3	8	3	3	6	4	6	10	5	1	6	9	4	13	2	3	5	0	0	0	0	0	0	0	0	0	0	38	27	65	
24	วัดสว่างมนัส	0	0	0	22	29	51	44	34	78	43	29	72	33	27	60	16	29	45	30	26	56	40	28	68	30	29	59	0	0	0	0	0	0	0	0	0	0	258	231	489	
25	วัดดอนชัย	0	2	2	5	3	8	8	4	12	3	4	7	3	1	4	5	5	10	4	4	8	3	2	5	2	2	4	0	0	0	0	0	0	0	0	0	0	33	27	60	
26	บ้านคลองระ	2	5	7	6	3	9	4	0	4	6	2	8	3	3	6	3	2	5	3	5	8	4	9	13	0	5	5	0	0	0	0	0	0	0	0	0	0	31	34	65	
27	ชุมชนวัดขันเงิน	12	13	25	58	33	91	55	34	89	80	80	160	102	78	180	99	87	186	115	107	222	104	119	223	105	137	242	0	0	0	0	0	0	0	0	0	0	730	688	1418	
28	วัดสมุหเขตดาราม	6	7	13	8	11	19	12	6	18	16	12	28	11	8	19	10	7	17	6	13	19	6	14	20	7	7	14	0	0	0	0	0	0	0	0	0	82	85	167		
29	บ้านเขาแนง	0	0	0	4	3	7	7	8	15	6	3	9	3	1	4	5	4	9	5	6	11	4	5	9	6	0	6	0	0	0	0	0	0	0	0	0	0	40	30	70	
30	ชุมชนวัดหาคีราษฎร์	0	0	0	12	10	22	9	7	16	12	14	26	10	15	25	11	9	20	8	15	23	13	9	22	17	7	24	9	12	21	13	10	23	16	9	25	130	117	247		
31	บ้านในกริม	0	0	0	7	13	20	2	4	6	4	5	9	5	3	8	7	7	14	9	2	11	7	1	8	8	5	13	5	3	8	5	1	6	4	3	7	63	47	110		
32	ประชาบุญวิทย	0	0	0	6	4	10	2	8	10	10	4	14	7	5	12	3	3	6	3	2	5	1	0	1	0	3	3	0	0	0	0	0	0	0	0	0	0	32	29	61	
33	บ้านสวนจันทร์	0	0	0	0	5	5	2	3	5	1	1	2	1	0	1	1	1	2	1	0	1	0	0	0	1	3	4	0	0	0	0	0	0	0	0	0	0	7	13	20	
34	วัดวาสุธาราม	0	0	0	4	5	9	4	4	8	4	2	6	8	3	11	5	3	8	3	2	5	4	4	8	1	3	4	0	0	0	0	0	0	0	0	0	33	26	59		
35	สหกรณ์พัฒนา	0	0	0	14	20	34	22	24	46	22	22	44	24	32	56	24	30	54	33	22	55	28	23	51	22	23	45	29	15	44	13	20	33	16	20	36	247	251	498		
36	บ้านทับใหม่	11	13	24	7	11	18	14	14	28	18	15	33	17	16	33	19	13	32	14	9	23	18	10	28	7	16	23	19	10	29	14	11	25	13	10	23	171	148	319		
37	วัดโสมสิริพัฒนาราม	0	0	0	0	0	0	0	0	2	3	5	2	4	6	2	2	4	4	7	11	5	3	8	4	3	7	0	0	0	0	0	0	0	0	0	0	19	22	41		
38	วัดสุวรรณนิมิต	11	4	15	2	2	4	4	1	5	3	3	6	6	3	9	1	6	7	8	3	11	1	1	2	4	1	5	0	0	0	0	0	0	0	0	0	40	24	64		
39	ชุมชนบ้านเขาหลวง	14	16	30	13	17	30	22	22	44	28	18	46	21	20	41	15	12	27	14	17	31	23	15	38	7	16	23	12	12	24	16	7	23	11	8	19	196	180	376		
40	บ้านทรายทอง	2	3	5	3	5	8	7	4	11	1	2	3	3	3	6	5	3	8	3	2	5	2	3	5	2	2	4	0	0	0	0	0	0	0	0	0	28	27	55		
41	บ้านแหลมสนติ	3	4	7	2	4	6	0	4	4	2	1	3	4	2	6	4	6	10	7	0	7	5	5	10	4	6	10	0	0	0	0	0	0	0	0	0	31	32	63		
42	ประชาเอื้ออารี	0	0	0	9	17	26	17	12	29	13	17	30	9	17	26	12	9	21	10	13	23	14	12	26	6	14	20	0	0	0	0	0	0	0	0	90	111	201			
43	สามัคคีวัฒนา	4	3	7	9	4	13	4	5	9	8	7	15	2	2	4	11	6	17	5	7	12	10	5	15	4	7	11	0	0	0	0	0	0	0	0	57	46	103			
44	บ้านคลองสง	2	2	4																																						

จำนวนนักเรียนจำแนกตามเพศ สำนักงานเขตพื้นที่การศึกษาประถมศึกษาชุมพร เขต 2

(ข้อมูลระยะ 10 มิถุนายน 2562)

ที่	โรงเรียน	อ.1			อ.2			อ.3			ป.1			ป.2			ป.3			ป.4			ป.5			ป.6			ม.1			ม.2			ม.3			รวม			
		ช	ญ	รวม	ช	ญ	รวม	ช	ญ	รวม	ช	ญ	รวม	ช	ญ	รวม	ช	ญ	รวม	ช	ญ	รวม	ช	ญ	รวม	ช	ญ	รวม	ช	ญ	รวม	ช	ญ	รวม	ชาย	หญิง	รวม				
91	บ้านห้วยทรายขาว	0	0	0	14	15	29	13	12	25	16	17	33	12	17	29	21	10	31	15	15	30	14	21	35	18	5	23	0	0	0	0	0	0	0	0	0	0	123	112	235
92	บ้านเขาน้อยสามัคคี	0	0	0	11	12	23	18	19	37	16	16	32	10	14	24	19	13	32	11	15	26	16	11	27	17	15	32	0	0	0	0	0	0	0	0	0	118	115	233	
93	บ้านยางงาม	0	0	0	9	5	14	3	0	3	2	1	3	4	2	6	4	1	5	5	0	5	3	1	4	8	5	13	0	0	0	0	0	0	0	0	38	15	53		
94	วัดนาลึก	6	4	10	5	6	11	7	10	17	9	6	15	6	2	8	4	6	10	2	7	9	5	7	12	8	8	16	0	0	0	0	0	0	0	0	52	56	108		
95	บ้านแก่งกะทัง	0	0	0	1	0	1	3	3	6	3	3	6	2	2	4	1	0	1	3	4	7	3	1	4	1	2	3	0	0	0	0	0	0	0	0	17	15	32		
96	บ้านห้วยใหญ่	0	0	0	3	4	7	3	1	4	4	1	5	4	4	8	4	3	7	4	0	4	6	5	11	1	0	1	0	0	0	0	0	0	0	0	29	18	47		
97	วัดหนองบัว	0	0	0	3	4	7	5	5	10	10	1	11	4	4	8	2	3	5	8	4	12	4	3	7	1	5	6	0	0	0	0	0	0	0	0	37	29	66		
98	วัดเชิงคีรี	0	0	0	2	3	5	3	0	3	0	2	2	2	0	2	2	0	2	2	3	5	3	2	5	2	4	6	0	0	0	0	0	0	0	16	14	30			
99	บ้านทุ่งเขาชะบ้ำ	0	0	0	5	4	9	8	3	11	1	0	1	3	1	4	3	2	5	4	3	7	3	1	4	4	3	7	1	1	2	3	1	4	4	3	7	39	22	61	
100	ค่ายลูกเสืออำเภอสวี	2	2	4	1	0	1	3	0	3	3	0	3	3	2	0	2	3	0	3	2	4	6	1	1	2	1	0	1	0	0	0	0	0	0	0	15	10	25		
101	บ้านแพรกแห้ง	0	0	0	10	7	17	4	7	11	13	7	20	12	8	20	10	10	20	9	6	15	4	7	11	7	4	11	0	0	0	0	0	0	0	69	56	125			
102	วัดแหลมปอ	1	2	3	6	4	10	7	4	11	12	7	19	12	3	15	5	5	10	8	8	16	18	17	35	13	15	28	0	0	0	0	0	0	0	82	65	147			
103	วัดพะจัน	4	3	7	4	6	10	6	2	8	6	4	10	5	5	10	4	1	5	5	5	10	4	6	10	4	2	6	0	0	0	0	0	0	0	42	34	76			
104	บ้านห้วยทับทอง	5	3	8	8	2	10	4	8	12	4	6	10	4	4	8	6	3	9	4	5	9	8	2	10	3	2	5	0	0	0	0	0	0	0	46	35	81			
105	บ้านวังปลา	0	0	0	12	14	26	13	22	35	22	28	50	13	18	31	15	17	32	19	12	31	23	13	36	15	13	28	0	0	0	0	0	0	132	137	269				
106	วัดมุขีสุภาวราม	0	0	0	3	4	7	1	6	7	2	5	7	2	1	3	3	6	9	5	5	10	0	3	3	2	2	4	0	0	0	0	0	0	18	32	50				
107	บ้านเขาวงกรด	0	0	0	4	1	5	8	7	15	1	2	3	2	3	5	4	3	7	4	3	7	1	2	3	2	2	4	0	0	0	0	0	0	26	23	49				
108	บ้านทับช้าง	0	0	0	9	7	16	5	2	7	6	3	9	6	3	9	4	3	7	2	1	3	4	2	6	2	3	5	0	0	0	0	0	0	38	24	62				
109	บ้านแหลมยางงาม	1	8	9	6	3	9	6	12	18	5	5	10	6	2	8	8	4	12	10	6	16	7	3	10	2	4	6	0	0	0	0	0	0	51	47	98				
110	บ้านสามแยกเจ้าป่า	0	0	0	14	12	26	6	11	17	15	7	22	8	7	15	9	6	15	9	4	13	6	15	21	12	5	17	0	0	0	0	0	0	79	67	146				
111	วัดเทพนิมิตวนาราม	0	0	0	18	12	30	13	8	21	17	17	34	9	17	26	7	10	17	13	8	21	23	16	39	17	13	30	0	0	0	0	0	0	117	101	218				
112	ชุมชนวัดท่าสุธาราม	14	8	22	12	8	20	11	9	20	12	7	19	16	6	22	9	11	20	11	6	17	11	8	19	10	16	26	9	4	13	13	3	16	10	5	15	138	91	229	
113	วัดท่าทอง	0	0	0	6	1	7	2	5	7	6	0	6	4	3	7	6	3	9	4	2	6	6	4	10	5	8	13	0	0	0	0	0	0	39	26	65				
114	บ้านห้วยมุด	0	0	0	9	4	13	8	6	14	2	7	9	4	8	12	0	6	6	4	4	8	4	5	9	3	5	8	0	0	0	0	0	0	34	45	79				
115	ราชประชานุเคราะห์	0	0	0	18	15	33	22	12	34	22	11	33	28	23	51	24	24	48	25	24	49	26	30	56	28	26	54	18	22	40	20	8	28	22	24	46	253	219	472	
116	วัดมัจฉินทาราม	3	2	5	7	9	16	5	9	14	7	3	10	8	8	16	5	7	12	5	12	17	1	3	4	8	3	11	0	0	0	0	0	0	49	56	105				
117	ชุมชนวัดธรรมถาวร	0	0	0	1	5	6	1	8	9	6	2	8	4	4	8	3	2	5	5	1	6	3	1	4	4	5	9	1	3	4	1	0	1	2	5	7	31	36	67	
118	บ้านอำมาเมวัง	7	2	9	3	4	7	15	4	19	4	4	8	10	4	14	3	8	11	5	5	10	4	7	11	3	0	3	0	0	0	0	0	0	54	38	92				
119	วัดชลธิ์ฤกษ์วาราม	0	0	0	14	15	29	13	13	26	18	12	30	10	10	20	12	11	23	10	10	20	12	8	20	18	10	28	7	11	18	12	11	23	7	7	14	133	118	251	
	รวมทั้งสิ้น	254	253	507	1058	962	2020	1115	1041	2156	1354	1179	2533	1285	1233	2518	1261	1146	2407	1291	1124	2415	1327	1129	2456	1188	1151	2339	420	313	733	386	289	675	319	313	632	11258	10133	21391	

ที่	เครือข่าย	อ.1			อ.2			อ.3			ป.1			ป.2			ป.3			ป.4			ป.5			ป.6			ม.1			ม.2			ม.3			รวม		
		ช	ญ	รวม	ช	ญ	รวม	ช	ญ	รวม	ช	ญ	รวม	ช	ญ	รวม	ช	ญ	รวม	ช	ญ	รวม	ช	ญ	รวม	ช	ญ	รวม	ช	ญ	รวม	ช	ญ	รวม	ชาย	หญิง	รวม			
1	หลังสวน 1	27	31	58	85	83	168	68	83	151	86	76	162	87	67	154	73	72	145	75	76	151	68	59	127	71	61	132	35	39	74	38	28	66	40	34	74	753	709	1462
2	หลังสวน 2	21	26	47	133	118	251	170	136	306	202	180	382	231	199	430	199	188	387	238	211	449	225	207	432	219	241	460	80	43	123	79	46	125	48	50	98	1845	1645	3490
3	หลังสวน 3	14	10	24	65	60	125	51	48	99	83	50	133	53	62	115	69	41	110	60	38	98	71	43	114	54	34	88	18	4	22	9	7	16	14	11	25	561	408	969
4	ภูพานาหลัก	32	27	59	177	139	316	174	191	365	187	173	360	187	181	368	207	164	371	181	153	334	188	174	362	188	165	353	89	77	166	94	92	186	50	65	115	1754	1601	3355
5	พระธาตุสวี	14	18	32	139	142	281	142	126	268	204	210	414	195	217	412	187	161	348	172	172	344	215	178	393	194	175	369	21	16	37	17	8	25	19	17	36	1519	1440	2959
6	สวีครน-วิสัย	17	15	32	66	64	130	86	54	140	115	88	203	94	71	165	69	87	156	94	87	181	94	87	181	74	70	144	16	12	28	15	8	23	16	12	28	756	655	1411
7	ทุ่งตะโก	25	20	45	136	114	250	129	134	263	145	113	258	130	117	247	112	121	233	131	103	234	131	120	251	131	115	246	35	40	75	46	22	68	41	41	82	1192	1060	2252
8	ละมณ	57	69	126	133	156	289	184	171	355	193	181	374	180	186	366	204	182	386	194	163	357	196	158	354	156	183	339	73	46	119	50	42	92	47	42	89	1667	1579	3246
9	พะโต๊ะ	47	37	84	124	86	210	111	98	209	139	108	247	128	133	261	141	130	271	146	121	267	139	103	242	101	107	208	53	36	89	38	36	74	44	41	85	1211	1036	2247
	รวมทั้งสิ้น	254	253	507	1058	962	2020	1115	1041	2156	1354	1179	2533	1285	1233	2518	1261	1146	2407	1291	1124	2415	1327	1129	2456	1188	1151	2339	420	313	733	386	289	675	319	313	632	11258	10133	21391

เด็กด้อยโอกาส สำนักงานเขตพื้นที่การศึกษาประถมศึกษาชุมพร เขต 2
(ข้อมูลระยะ 10 มิถุนายน 2562)

ร.น.	เครือข่าย	นักเรียนทั้งหมด	นักเรียนด้อยโอกาส	คิดเป็นร้อยละ	ประเภทนักเรียนด้อยโอกาส											
					เด็กถูกบังคับให้ขายแรงงาน	เด็กที่อยู่ในธุรกิจทางเพศ	เด็กถูกทอดทิ้ง	เด็กในสถานพินิจและคุ้มครองเยาวชน	เด็กเร่ร่อน	ผลกระทบจากเอตส์	ชนกลุ่มน้อย	เด็กที่ถูกทำร้ายทารุณ	เด็กยากจน	เด็กที่มีปัญหาเกี่ยวกับยาเสพติด	กำพร้า	ทำงานรับผิดชอบตนเองและครอบครัว
1	อำเภอหลังสวน	5921	2526	42.66	0	0	2	0	0	0	0	0	2513	0	11	0
	>เครือข่ายหลังสวน 1	1462	729	49.86	0	0	1	0	0	0	0	0	721	0	7	0
	>เครือข่ายหลังสวน 2	3490	1186	33.98	0	0	0	0	0	0	0	0	1184	0	2	0
	>เครือข่ายหลังสวน 3	969	611	63.05	0	0	1	0	0	0	0	0	608	0	2	0
2	อำเภอสวี	7725	3179	41.15	0	0	6	0	0	0	0	0	3132	0	40	1
	>เครือข่ายภูผานาสัก	3355	1645	49.03	0	0	3	0	0	0	0	0	1614	0	28	0
	>เครือข่ายพระธาตุสวี	2959	866	29.27	0	0	3	0	0	0	0	0	851	0	11	1
	>เครือข่ายสวี ครน-วิสัย	1411	668	47.34	0	0	0	0	0	0	0	0	667	0	1	0
3	อำเภอ/เครือข่ายทุ่งตะโก	2252	997	44.27	0	0	0	0	0	0	0	0	993	0	4	0
4	อำเภอ/เครือข่ายละแม	3246	1681	51.79	0	0	0	6	0	0	0	0	1671	0	3	1
5	อำเภอ/เครือข่ายพะโต๊ะ	2247	1372	61.06	0	0	3	0	0	0	0	0	1357	0	12	0
	รวม	21391	9755	45.60	0	0	11	6	0	0	0	0	9666	0	70	2

นักเรียนต่างสัญชาติ
นักเรียนต่างสัญชาติไม่มีเลขประจำตัวประชาชน 13 หลัก (เด็กติด G)
(ข้อมูลระยะ 10 มิถุนายน 2562)

จำแนกตาม		พม่า	ลาว	กัมพูชา	มาลาเซีย	ไทย	ไม่ปรากฏสัญชาติ	อื่น	รวม
เพศ	ชาย	83	16	1	0	4	1	0	105
	หญิง	84	18	2	0	9	2	0	115
	รวม	167	34	3	0	13	3	0	220
ชั้นเรียน	อนุบาล1	6	0	0	0	1	0	0	7
	อนุบาล2	25	4	0	0	3	1	0	33
	อนุบาล3	23	6	1	0	3	0	0	33
	ประถมศึกษาปีที่ 1	26	3	0	0	4	0	0	33
	ประถมศึกษาปีที่ 2	27	2	0	0	0	1	0	30
	ประถมศึกษาปีที่ 3	26	5	1	0	1	1	0	34
	ประถมศึกษาปีที่ 4	15	7	1	0	1	0	0	24
	ประถมศึกษาปีที่ 5	8	3	0	0	0	0	0	11
	ประถมศึกษาปีที่ 6	9	1	0	0	0	0	0	10
	มัธยมศึกษาปีที่ 1	2	1	0	0	0	0	0	3
	มัธยมศึกษาปีที่ 2	0	2	0	0	0	0	0	2
	มัธยมศึกษาปีที่ 3	0	0	0	0	0	0	0	0
	รวม	167	34	3	0	13	3	0	220
อำเภอ	หลังสวน	31	5	0	0	4	0	0	40
	สวี	40	16	2	0	3	1	0	62
	พุนงตะโก	17	2	1	0	2	2	0	24
	ละแม	56	7	0	0	2	0	0	65
	พะโต๊ะ	23	4	0	0	2	0	0	29
	รวม	167	34	3	0	13	3	0	220

นักเรียนต่างสัญชาติ
นักเรียนต่างสัญชาติที่ขอมีบัตรประจำตัวคนซึ่งไม่ใช่สัญชาติไทย (ขึ้นต้นด้วยเลขศูนย์)
(ข้อมูลระยะ 10 มิถุนายน 2562)

จำแนกตาม		พม่า	ลาว	กัมพูชา	มาเลเซีย	ไทย	ไม่ปรากฏสัญชาติ	อื่นๆ	รวม
เพศ	ชาย	49	30	1	1	11	3	2	97
	หญิง	48	18	0	0	7	2	0	75
	รวม	97	48	1	1	18	5	2	172
ชั้นเรียน	อนุบาล1	2	2	0	0	1	0	0	5
	อนุบาล2	9	7	0	0	4	0	0	20
	อนุบาล3	14	7	0	0	3	0	0	24
	ประถมศึกษาปีที่ 1	17	9	0	1	3	1	1	32
	ประถมศึกษาปีที่ 2	18	5	0	0	3	1	0	27
	ประถมศึกษาปีที่ 3	14	8	0	0	2	0	1	25
	ประถมศึกษาปีที่ 4	12	6	0	0	2	3	0	23
	ประถมศึกษาปีที่ 5	4	3	0	0	0	0	0	7
	ประถมศึกษาปีที่ 6	1	1	1	0	0	0	0	3
	มัธยมศึกษาปีที่ 1	4	0	0	0	0	0	0	4
	มัธยมศึกษาปีที่ 2	1	0	0	0	0	0	0	1
	มัธยมศึกษาปีที่ 3	1	0	0	0	0	0	0	1
	รวม	97	48	1	1	18	5	2	172
อำเภอ	หลังสวน	21	3	0	0	4	3	1	32
	สวี	27	33	0	1	8	0	0	69
	ทุ่งตะโก	15	3	0	0	1	2	0	21
	ละแม	18	6	1	0	2	0	1	28
	พะโต๊ะ	16	3	0	0	3	0	0	22
	รวม	97	48	1	1	18	5	2	172

จำนวนนักเรียนพิการ จากระบบบริหารจัดการข้อมูลโรงเรียนเรียนรวม (SET)
(ข้อมูลระยะ 10 มิถุนายน 2562)

ที่	ประเภท	อนุบาล	ประถมศึกษาปีที่ 1	ประถมศึกษาปีที่ 2	ประถมศึกษาปีที่ 3	ประถมศึกษาปีที่ 4	ประถมศึกษาปีที่ 5	ประถมศึกษาปีที่ 6	รวมประถม	มัธยมศึกษาปีที่ 1	มัธยมศึกษาปีที่ 2	มัธยมศึกษาปีที่ 3	รวมมัธยม	รวมทั้งสิ้น	ร้อยละ
1	บกพร่องทางการเห็น	0	0	3	3	2	3	1	12	0	0	0	0	12	1.09
	1.1 บอด	0	0	1	2	2	0	0	5	0	0	0	0	5	0.46
	1.2 เลื่อนราง	0	0	2	1	0	3	1	7	0	0	0	0	7	0.64
2	บกพร่องทางการได้ยิน	0	1	1	2	0	2	0	6	0	1	1	2	8	0.73
	2.1 หูหนวก	0	1	1	1	0	0	0	3	0	0	1	1	4	0.36
	2.2 หูตึง	0	0	0	1	0	2	0	3	0	1	0	1	4	0.36
3	บกพร่องทางสติปัญญา	3	5	12	5	9	17	11	59	5	1	3	9	71	6.48
4	บกพร่องทางร่างกาย หรือการเคลื่อนไหวหรือสุขภาพ	2	2	3	3	2	1	3	14	1	0	3	4	20	1.82
5	บกพร่องทางการเรียนรู้	0	14	94	157	167	189	160	781	58	41	34	133	914	83.39
6	บกพร่องทางการพูดและภาษา	0	0	2	2	3	1	1	9	1	0	0	1	10	0.91
7	บกพร่องทางพฤติกรรม หรืออารมณ์	0	0	0	5	3	2	1	11	1	0	1	2	13	1.19
8	ออทิสติก	7	2	4	5	6	1	3	21	3	1	0	4	32	2.92
9	พิการซ้อน	0	2	3	4	2	3	2	16	0	0	0	0	16	1.46
รวมนักเรียนพิการ		12	26	122	186	194	219	182	929	69	44	42	155	1096	100.00

หมายเหตุ ข้อมูล ณ วันที่ 10 มิถุนายน 2562 จากระบบบริหารจัดการข้อมูลโรงเรียนเรียนรวม (SET)

จำนวนนักเรียนพิการจำแนกรายโรงเรียน จากระบบบริหารจัดการข้อมูลโรงเรียนเรียนรวม (SET)

ร.ก.	โรงเรียน	ประเภททางการเห็น (โปรด)											รวม		
		บกพร่องทางการเห็น (เลือนราง)	บกพร่องทางการเห็น (หูหนวก)	บกพร่องทางการได้ยิน (หูหนวก)	บกพร่องทางการได้ยิน (หูตึง)	บกพร่องทางการได้ยิน	บกพร่องทางสติปัญญา	บกพร่องทางร่างกาย	บกพร่องทางการเรียนรู้	บกพร่องทางการพูดและภาษา	บกพร่องทางพฤติกรรมฯ	ออทิสติก		พิการซ้อน	
1	บ้านในเหมือง	0	0	0	0	1	1	0	0	31	0	0	0	0	32
2	บ้านหนองปลา(หลังสวน)	0	1	1	0	0	0	1	0	5	1	0	0	1	9
3	วัดนพคุณ	0	0	0	0	0	0	1	0	0	0	0	0	0	1
4	วัดอัมพवास	0	0	0	0	0	0	0	1	1	0	0	0	0	2
5	วัดชลธิ์นิมิตร	0	0	0	0	0	0	0	0	1	0	0	0	1	2
6	บ้านบางห้วย	0	0	0	0	0	0	0	0	10	1	0	0	0	11
7	บ้านหนองไผ่	0	0	0	0	0	0	0	0	2	0	0	0	0	2
8	วัดประสาธน์กร	0	0	0	1	2	3	8	3	38	0	3	12	0	67
9	บ้านปากน้ำหลังสวน	0	0	0	0	0	0	1	0	2	0	0	1	1	5
10	วัดราษฎร์บำรุง	0	0	0	0	0	0	0	1	3	0	0	0	0	4
11	บ้านห้วยหลอด	0	0	0	0	0	0	0	0	2	0	0	0	0	2
12	วัดชลธารวดี	0	0	0	0	0	0	1	0	3	0	0	0	0	4
13	บ้านคลองกก	0	0	0	0	0	0	1	4	0	0	0	0	0	5
14	บ้านหนองโพธิ์ มิตรภาพที่ 129	0	0	0	0	0	0	0	0	2	0	0	0	0	2
15	สหกรณ์นิคมอุบลรัตน์	0	0	0	0	0	0	0	0	0	0	0	1	0	1
16	วัดสว่างมนัส	0	0	0	0	0	0	0	0	14	0	0	0	1	15
17	ชุมชนวัดขันเงิน	2	0	2	0	1	1	0	1	0	0	3	0	0	7
18	วัดสมุทเขตดาราม	0	2	2	0	0	0	0	0	22	0	0	0	0	24
19	ชุมชนวัดหาดสำราญ	0	0	0	0	0	0	0	0	11	0	0	0	0	11
20	บ้านในกริม	0	0	0	0	0	0	0	0	6	0	0	0	0	6
21	ประชาบุญยวิทย์	1	0	1	0	0	0	1	1	0	0	0	0	1	4
22	วัดวาลุการาม	0	0	0	0	0	0	0	0	0	0	0	1	0	1
23	สหกรณ์พัฒนา	0	0	0	0	0	0	1	1	30	0	0	0	0	32
24	บ้านทับใหม่	0	0	0	0	0	0	3	0	7	1	0	0	0	11
25	วัดสุวรรณนิมิต	0	0	0	0	0	0	0	0	4	0	0	0	1	5
26	ชุมชนบ้านเขาหลวง	0	0	0	0	0	0	1	0	13	0	0	0	0	14
27	บ้านทรายทอง	0	0	0	0	0	0	0	0	4	0	0	0	0	4
28	บ้านแหลมสันติ	0	0	0	0	0	0	0	0	8	0	0	1	0	9
29	ประชาเอื้ออารี	0	0	0	0	0	0	0	0	3	0	0	0	0	3
30	สามัคคีวัฒนา	0	0	0	0	0	0	1	0	3	1	0	0	1	6

ร.ก.	โรงเรียน	ประเภททางการเห็น (โปรด)											รวม		
		บกพร่องทางการเห็น (เลือนราง)	บกพร่องทางการเห็น (หูหนวก)	บกพร่องทางการได้ยิน (หูหนวก)	บกพร่องทางการได้ยิน (หูตึง)	บกพร่องทางการได้ยิน	บกพร่องทางสติปัญญา	บกพร่องทางร่างกาย	บกพร่องทางการเรียนรู้	บกพร่องทางการพูดและภาษา	บกพร่องทางพฤติกรรมฯ	ออทิสติก		พิการซ้อน	
31	บ้านคลองสง	0	1	1	0	0	0	0	0	0	0	0	0	0	14
32	วัดปิยะวัฒนาราม	0	0	0	0	0	0	0	0	0	1	0	16	0	17
33	วัดปากน้ำละแม	0	0	0	0	0	0	0	0	0	0	0	1	0	1
34	บ้านดอนแค	0	0	0	0	0	0	0	0	0	2	0	3	0	5
35	บ้านควด	0	0	0	0	0	0	0	0	0	1	0	31	0	32
36	บ้านเขาตากวน	0	0	0	0	0	0	0	0	0	0	0	3	0	3
37	บ้านสวนสมบุรณ์	0	0	0	0	0	0	0	0	0	0	0	6	4	10
38	บ้านท่าแพราษฎร์พัฒนา	0	0	0	0	0	0	0	0	0	2	13	0	0	16
39	บ้านคลองเหนก	0	0	0	0	0	0	0	0	0	0	0	5	0	5
40	บ้านพังเหา	0	0	0	0	0	0	0	0	0	0	0	6	0	7
41	บ้านบึงหวาน	0	0	0	0	0	0	0	0	0	0	0	1	0	1
42	บ้านตอตั้ง	0	0	0	0	0	0	0	0	0	2	0	4	0	7
43	บ้านปากทรง	0	0	0	1	0	1	0	0	0	0	4	0	0	5
44	พัฒนศึกษา	0	0	0	0	0	0	0	0	0	0	0	23	0	24
45	บ้านพระรักรัษฎราษฎร์บำรุง	0	0	0	0	0	0	0	0	0	0	0	2	0	2
46	อนุบาลพะโต๊ะ	0	0	0	0	0	0	0	0	0	5	0	3	0	9
47	บ้านตรัง(เงินสิ่งห่อทิศ)	0	0	0	1	0	1	0	0	0	0	0	0	0	1
48	เพียงหลวง5๗	0	0	0	0	0	0	0	0	0	0	0	1	0	1
49	บ้านเขาตะเกาทอง	0	0	0	0	0	0	0	0	0	1	1	2	0	4
50	บ้านปากเลข	0	0	0	1	0	1	0	0	0	0	0	0	0	1
51	บ้านในหุบ	0	0	0	0	0	0	0	0	0	1	0	33	0	34
52	บ้านเขาค่าย	0	0	0	0	0	0	0	0	0	2	0	40	0	43
53	บ้านทุ่งคาโดนด	0	0	0	0	0	0	0	0	0	0	0	5	0	5
54	บ้านเขาทะเล	0	0	0	0	0	0	0	0	0	3	0	30	0	34
55	บ้านห้วยกลาง	0	0	0	0	0	0	0	0	0	0	0	1	0	1
56	บ้านไทรล่า	0	0	0	0	0	0	0	0	0	0	0	6	0	7
57	บ้านเขาล้าน	0	0	0	0	0	0	0	0	0	1	0	17	0	18
58	บ้านน้ำฉา	0	0	0	0	0	0	0	0	0	0	0	12	0	14
59	บ้านคู	0	0	0	0	0	0	0	0	0	3	0	13	1	18
60	บ้านนาเหรียญ	0	0	0	0	0	0	0	0	0	0	0	10	0	11

จำนวนนักเรียนพิการจำแนกรายโรง จากระบบบริหารจัดการข้อมูลโรงเรียนเรียนรวม (SET)

ที่	โรงเรียน	บกพร่องทางการเห็น(บอด)	บกพร่องทางการเห็น(เลื่อนราง)	บกพร่องทางการเห็น	บกพร่องทางการได้ยิน(หูหนวก)	บกพร่องทางการได้ยิน(หูตึง)	บกพร่องทางการได้ยิน	บกพร่องทางสติปัญญา	บกพร่องทางร่างกาย	บกพร่องทางการเรียนรู้	บกพร่องทางการพูดและภาษา	บกพร่องทางพฤติกรรมฯ	ออทิสติก	พิการซ้อน	รวม
61	วัดบรรพตวาริเขต	0	0	0	0	0	0	0	0	4	0	0	2	0	6
62	วัดถ้ำเขาล้าน	0	0	0	0	0	0	0	0	5	0	0	0	0	5
63	บ้านเล็บะรอก	0	0	0	0	0	0	1	0	6	0	0	0	0	7
64	บ้านหาดทรายรี	0	0	0	0	0	0	0	1	0	0	0	0	0	1
65	บ้านหนองปลา(สว)	0	0	0	0	0	0	2	0	41	0	0	0	0	43
66	วัดท่าหิน(ตรณศึกษา)	0	0	0	0	0	0	0	0	4	0	0	0	0	4
67	วัดชุมแสง	0	0	0	0	0	0	1	0	9	0	0	0	0	10
68	บ้านน้ำลอดน้อย	0	0	0	0	0	0	1	0	17	0	0	0	0	18
69	บ้านคลองน้อย	0	0	0	0	0	0	3	0	9	1	0	1	0	14
70	บ้านห้วยชัน	1	0	1	0	0	0	3	0	12	1	0	0	0	17
71	วัดอัมฤชาาราม	0	0	0	0	0	0	0	0	21	0	0	0	0	21
72	ชุมชนสวี	0	0	0	0	0	0	0	1	24	0	2	2	0	29
73	อนุบาลสวี(บ้านนาโพธิ์)	0	0	0	0	0	0	0	0	17	0	0	0	0	17
74	บ้านไทยพัฒนา	1	0	1	0	0	0	0	0	14	0	0	0	0	15
75	บ้านห้วยทรายขาว	0	0	0	0	0	0	1	0	1	0	0	0	0	2
76	บ้านเขาน้อยสามัคคี	0	0	0	0	0	0	0	0	26	0	0	2	0	28
77	บ้านยางงาม	0	1	1	0	0	0	1	0	3	1	0	0	0	6
78	วัดนาสัก	0	0	0	0	0	0	1	1	1	0	0	0	0	3
79	บ้านแก่งกะทัง	0	0	0	0	0	0	1	0	0	0	0	0	0	1
80	วัดเชิงคีรี	0	0	0	0	0	0	0	0	4	0	0	0	0	4
81	บ้านทุ่งเขาสะบ้า	0	0	0	0	0	0	0	0	8	0	0	0	0	8
82	บ้านแพรกแห้ง	0	0	0	0	0	0	0	0	1	0	0	0	0	1
83	วัดแหลมปอ	0	0	0	0	0	0	1	1	19	0	0	1	0	22
84	วัดพะจัน	0	0	0	0	0	0	0	0	3	0	0	0	0	3
85	บ้านห้วยทับทอง	0	0	0	0	0	0	0	0	1	1	1	0	1	4
86	บ้านวังปลา	0	0	0	0	0	0	0	0	9	0	0	0	0	9
87	วัดผุสดีภูผาราม	0	0	0	0	0	0	1	0	7	0	0	0	0	8
88	บ้านเขาวงกรด	0	0	0	0	0	0	0	0	5	0	0	1	0	6
89	บ้านทับช้าง	0	0	0	0	0	0	0	0	2	0	0	0	0	2
90	บ้านสามแยกจำปา	0	1	1	0	0	0	1	0	11	0	0	0	1	14

ที่	โรงเรียน	บกพร่องทางการเห็น(บอด)	บกพร่องทางการเห็น(เลื่อนราง)	บกพร่องทางการเห็น	บกพร่องทางการได้ยิน(หูหนวก)	บกพร่องทางการได้ยิน(หูตึง)	บกพร่องทางการได้ยิน	บกพร่องทางสติปัญญา	บกพร่องทางร่างกาย	บกพร่องทางการเรียนรู้	บกพร่องทางการพูดและภาษา	บกพร่องทางพฤติกรรมฯ	ออทิสติก	พิการซ้อน	รวม
91	วัดเทพนิมิตวนาราม	0	0	0	0	0	0	0	0	6	0	0	0	0	6
92	ชุมชนวัดท่าสุธาราม	0	0	0	0	0	0	3	0	8	0	0	0	0	11
93	วัดท่าทอง	0	0	0	0	0	0	0	0	3	1	0	0	0	4
94	บ้านห้วยมุด	0	0	0	0	0	0	2	2	3	0	0	0	0	7
95	ราชประชานุเคราะห์ 3	0	0	0	0	0	0	0	1	52	0	0	0	0	53
96	วัดมุจลินทาราม	0	1	1	0	0	0	2	0	2	0	0	0	1	6
97	ชุมชนวัดธรรมถาวร	0	0	0	0	0	0	1	0	4	0	0	0	0	5
98	บ้านอ่าวมะม่วง	0	0	0	0	0	0	1	0	6	0	0	0	0	7
99	วัดชลธิ์พุกขาราม	0	0	0	0	0	0	2	1	14	0	0	1	0	18
รวม		5	7	12	4	4	8	71	20	914	10	13	32	16	1096

อำเภอ/เครือข่าย

1	อำเภอหลังสวน	3	3	6	1	4	5	13	8	157	2	6	15	5	217
	>เครือข่ายหลังสวน1	1	3	4	0	1	1	3	1	75	1	0	0	2	87
	>เครือข่ายหลังสวน2	2	0	2	1	3	4	8	4	65	1	6	13	2	105
	>เครือข่ายหลังสวน3	0	0	0	0	0	0	2	3	17	0	0	2	1	25
2	อำเภอสวี	2	1	3	0	0	0	26	4	417	5	3	11	5	474
	>เครือข่ายภูผานาสัก	1	1	2	0	0	0	10	1	155	2	1	4	1	176
	>เครือข่ายพระธาตุสวี	1	0	1	0	0	0	11	2	169	2	2	5	0	192
	>เครือข่ายสวี ครน-วิสัย	0	0	0	0	0	0	5	1	93	1	0	2	4	106
3	อำเภอ/เครือข่ายทุ่งตะโก	0	2	2	0	0	0	13	4	132	1	0	2	2	156
4	อำเภอ/เครือข่ายละแม	0	1	1	0	0	0	11	1	144	2	4	1	2	166
5	อำเภอ/เครือข่ายพะโต๊ะ	0	0	0	3	0	3	8	3	64	0	0	3	2	83
รวม		5	7	12	4	4	8	71	20	914	10	13	32	16	1096

ที่มา : ระบบบริหารจัดการข้อมูลโรงเรียนเรียนรวม (SET)

ประเภทความพิการ

- 1.บกพร่องทางการเห็น 1.1 บอด 1.2 เลื่อนราง 2.บกพร่องทางการได้ยิน 2.1หูหนวก 2.2หูตึง
- 3.บกพร่องทางสติปัญญา 4.บกพร่องทางร่างกาย หรือการเคลื่อนไหว หรือสุขภาพ 5.บกพร่องทางการเรียนรู้
- 6.บกพร่องทางการพูดและภาษา 7.บกพร่องทางพฤติกรรมหรืออารมณ์ 8.ออทิสติก 9.ความพิการซ้อน

ตอนที่ 2 ข้อมูลการบริหารทั่วไป

ข้อมูลขนาดสถานศึกษา

สถานศึกษาจำแนกตามเกณฑ์ 7 ขนาด สำนักงานเขตพื้นที่การศึกษาประถมศึกษาชุมพร เขต 2

(ข้อมูลระยะ 10 มิถุนายน 2562)

ขนาดโรงเรียน	จำนวนนักเรียน	หลังสวน				สวี				ทุ่งตะโก	ละแม	พะโต๊ะ	รวม	ร้อยละ
		หลังสวน 1	หลังสวน 2	หลังสวน 3	รวม	ภูผานาสัก	พระราชสุวิ	สรีครนวิสัย	รวม					
ขนาดที่ 1	น้อยกว่า 20 คน	1	1	0	2	0	0	0	0	0	0	0	2	1.68
	21 - 40 คน	0	1	4	5	1	2	2	5	0	0	0	10	8.40
	41 - 60 คน	2	3	2	7	2	0	0	2	2	3	1	15	12.61
	61 - 80 คน	4	0	4	8	1	1	3	5	4	3	2	22	18.49
	81 - 100 คน	1	0	1	2	1	2	1	4	2	0	1	9	7.56
	101 - 120 คน	1	0	1	2	1	0	1	2	1	1	2	8	6.72
	รวม	9	5	12	26	6	5	7	18	9	7	6	66	55.46
ขนาดที่ 2	121 - 200 คน	1	0	0	1	0	4	3	7	1	4	6	19	15.97
ขนาดที่ 3	201 - 300 คน	1	1	1	3	4	3	2	9	4	1	1	18	15.13
ขนาดที่ 4	301 - 499 คน	1	1	0	2	3	1	0	4	1	3	1	11	9.24
ขนาดที่ 5	500 - 1499 คน	0	2	0	2	1	1	0	2	0	1	0	5	4.20
ขนาดที่ 6	1500 - 2499 คน	0	0	0	0	0	0	0	0	0	0	0	0	0.00
ขนาดที่ 7	ตั้งแต่ 2500 คน ขึ้นไป	0	0	0	0	0	0	0	0	0	0	0	0	0.00
รวมทั้งสิ้น		12	9	13	34	14	14	12	40	15	16	14	119	100.00

สถานศึกษาจำแนกตามระดับชั้นที่เปิดสอน
(ข้อมูลระยะ 10 มิถุนายน 2562)

ที่	อำเภอ	อนุบาล-ประถมศึกษา	ประถมศึกษา	อนุบาล-มัธยมศึกษาตอนต้น	รวม
1	หลังสวน	28	-	6	34
2	สวี	31	-	9	40
3	ทุ่งตะโก	11	-	4	15
4	ละแม	11	1	4	16
5	พะโต๊ะ	9	-	5	14
รวม		90	1	28	119

สถานศึกษาจำแนกตามขนาด

ที่	อำเภอ							ขนาดเล็ก	ขนาดกลาง	ขนาดใหญ่	ขนาดใหญ่พิเศษ	รวม
		< 20	21-40	41-60	61-80	81-100	101-120	(1-120)	(121-600)	(601-1,500)	(1501คนขึ้นไป)	
1	หลังสวน	2	5	7	8	2	2	26	6	2	0	34
	เครือข่ายหลังสวน 1	1	0	2	4	1	1	9	3	0	0	12
	เครือข่ายหลังสวน 2	1	1	3	0	0	0	5	2	2	0	9
	เครือข่ายหลังสวน 3	0	4	2	4	1	1	12	1	0	0	13
2	สวี	0	5	2	5	4	2	18	20	2	0	40
	เครือข่ายภูผานาสัก	0	1	2	1	1	1	6	7	1	0	14
	เครือข่ายพระธาตุสวี	0	2	0	1	2	0	5	8	1	0	14
	เครือข่ายสวีครน-วิสัย	0	2	0	3	1	1	7	5	0	0	12
3	ทุ่งตะโก	0	0	2	4	2	1	9	6	0	0	15
4	ละแม	0	0	3	3	0	1	7	8	1	0	16
5	พะโต๊ะ	0	0	1	2	1	2	6	8	0	0	14
รวม		2	10	15	22	9	8	66	48	5	0	119
ร้อยละ		1.68	8.40	12.61	18.49	7.56	6.72	55.46	40.34	4.20	0.00	100.00

สถานศึกษาขนาดเล็ก (ตั้งแต่ 120 คนลงมา) สำนักงานเขตพื้นที่การศึกษาประถมศึกษาชุมพร เขต 2

(ข้อมูลระยะ 10 มิถุนายน 2562)

ที่	รหัส smis	โรงเรียน	อ.1	อ.2	อ.3	รวมอ.	ป.1	ป.2	ป.3	ป.4	ป.5	ป.6	รวมป.	ม.1	ม.2	ม.3	รวมม.	รวม
1	86020003	วัดราชบูรณะ	0	11	13	24	13	11	7	3	9	7	50	0	0	0	0	74
2	86020004	บ้านดอนน	0	4	6	10	5	3	6	11	5	8	38	0	0	0	0	48
3	86020007	บ้านหนองปลา(หลังสวน)	8	14	11	33	13	8	9	7	6	9	52	0	0	0	0	85
4	86020008	วัดนพคุณ	4	7	5	16	3	6	4	7	7	9	36	0	0	0	0	52
5	86020010	บ้านควนตะวันออก	5	9	2	16	8	8	8	7	5	4	40	0	0	0	0	56
6	86020011	บ้านสะพานยูง	7	7	10	24	8	13	7	10	10	6	54	0	0	0	0	78
7	86020012	วัดอัมพवास	3	2	2	7	1	4	5	6	2	5	23	0	0	0	0	30
8	86020013	วัดราษฎร์อรุณ	3	9	8	20	8	4	8	4	10	10	44	0	0	0	0	64
9	86020014	วัดชลธีนิมิตร	0	0	6	6	0	2	2	2	2	2	10	0	0	0	0	16
10	86020017	บ้านน้ำลอด	7	7	1	15	7	6	6	10	2	2	33	0	0	0	0	48
11	86020019	บ้านหนองไก่อ๊ะ	0	0	6	6	0	1	4	7	1	3	16	0	0	0	0	22
12	86020021	บ้านปากน้ำหลังสวนฯ	0	15	4	19	7	10	6	9	6	6	44	0	0	0	0	63
13	86020022	วัดนาทิการาม	0	7	4	11	8	5	4	3	3	2	25	0	0	0	0	36
14	86020024	บ้านห้วยหลอด	0	4	0	4	10	2	4	5	4	6	31	0	0	0	0	35
15	86020025	บ้านน้ำตก	0	6	5	11	3	5	5	4	7	5	29	0	0	0	0	40
16	86020026	วัดชลธารวดี	6	5	6	17	9	5	7	3	5	2	31	0	0	0	0	48
17	86020027	บ้านคลองกก	0	19	14	33	22	17	11	14	13	9	86	0	0	0	0	119
18	86020030	บ้านหนองโพธิ์ฯ	0	11	9	20	16	13	14	10	10	9	72	0	0	0	0	92
19	86020032	สหกรณ์นิคมอุปถัมภ์	0	8	9	17	8	6	10	6	13	5	48	0	0	0	0	65
20	86020034	วัดดอนชัย	2	8	12	22	7	4	10	8	5	4	38	0	0	0	0	60
21	86020035	บ้านคลองระ	7	9	4	20	8	6	5	8	13	5	45	0	0	0	0	65
22	86020038	บ้านเขาแงน	0	7	15	22	9	4	9	11	9	6	48	0	0	0	0	70
23	86020040	บ้านในกริม	0	20	6	26	9	8	14	11	8	13	63	8	6	7	21	110
24	86020041	ประชาบุษยวิทย์	0	10	10	20	14	12	6	5	1	3	41	0	0	0	0	61
25	86020042	บ้านสวนจันทร์	0	5	5	10	2	1	2	1	0	4	10	0	0	0	0	20
26	86020043	วัดวาลุการาม	0	9	8	17	6	11	8	5	8	4	42	0	0	0	0	59
27	86020048	วัดโสมสิริพัฒนาราม	0	0	0	0	5	6	4	11	8	7	41	0	0	0	0	41
28	86020049	วัดสุวรรณนิมิต	15	4	5	24	6	9	7	11	2	5	40	0	0	0	0	64
29	86020051	บ้านทรายทอง	5	8	11	24	3	6	8	5	5	4	31	0	0	0	0	55
30	86020052	บ้านแหลมสันติ	7	6	4	17	3	6	10	7	10	10	46	0	0	0	0	63
31	86020054	สามัคคีวัฒนา	7	13	9	29	15	4	17	12	15	11	74	0	0	0	0	103
32	86020057	วัดปากน้ำละแม	5	3	10	18	5	4	7	3	4	7	30	0	0	0	0	48
33	86020060	บ้านเขาตากน	5	9	8	22	7	7	9	4	5	9	41	0	0	0	0	63
34	86020064	บ้านพังเหา	7	12	19	38	13	12	12	15	7	8	67	0	0	0	0	105

สถานศึกษาขนาดเล็ก (ตั้งแต่ 120 คนลงมา) สำนักงานเขตพื้นที่การศึกษาประถมศึกษาชุมพร เขต 2

(ข้อมูลระยะ 10 มิถุนายน 2562)

ที่	รหัส smis	โรงเรียน	อ.1	อ.2	อ.3	รวมอ.	ป.1	ป.2	ป.3	ป.4	ป.5	ป.6	รวมป.	ม.1	ม.2	ม.3	รวมม.	รวม
35	86020066	บ้านต๋อตั้ง	3	4	2	9	3	6	8	1	10	7	35	0	0	0	0	44
36	86020067	บ้านปากทรง	0	7	9	16	11	5	12	10	12	9	59	0	0	0	0	75
37	86020073	บ้านต๋อง(จันทสิงห์อุทิศ)	11	8	4	23	7	13	9	12	5	6	52	0	0	0	0	75
38	86020074	เพียงหลวง ๕๖	16	10	10	36	10	11	19	11	11	5	67	0	0	0	0	103
39	86020076	บ้านปากเลข	4	11	3	18	9	18	14	9	8	6	64	0	0	0	0	82
40	86020082	บ้านไพรล่า	7	11	3	21	7	6	16	18	12	8	67	0	0	0	0	88
41	86020084	บ้านน้ำฉา	0	13	15	28	19	13	21	11	15	10	89	0	0	0	0	117
42	86020086	วัดจันทรวาส	5	7	13	25	16	12	4	10	6	7	55	0	0	0	0	80
43	86020090	วัดถ้ำเขาล้าน	0	11	18	29	9	15	13	4	11	17	69	0	0	0	0	98
44	86020091	บ้านเล็บกระบอก	0	11	11	22	14	14	9	9	7	10	63	0	0	0	0	85
45	86020092	วัดท้องตม	0	3	5	8	4	6	4	4	3	5	26	0	0	0	0	34
46	86020093	บ้านหาดทรายรี	0	8	10	18	7	12	11	7	6	9	52	0	0	0	0	70
47	86020095	วัดท่าหิน(ตรนศึกษา)	0	2	0	2	7	0	6	1	5	6	25	0	0	0	0	27
48	86020106	บ้านยางงาม	0	14	3	17	3	6	5	5	4	13	36	0	0	0	0	53
49	86020107	วัดนาสัก	10	11	17	38	15	8	10	9	12	16	70	0	0	0	0	108
50	86020108	บ้านแก่งกะทัง	0	1	6	7	6	4	1	7	4	3	25	0	0	0	0	32
51	86020109	บ้านห้วยใหญ่	0	7	4	11	5	8	7	4	11	1	36	0	0	0	0	47
52	86020110	วัดหนองบัว	0	7	10	17	11	8	5	12	7	6	49	0	0	0	0	66
53	86020112	วัดเชิงคีรี	0	5	3	8	2	2	2	5	5	6	22	0	0	0	0	30
54	86020114	บ้านทุ่งเขาสะบ้า	0	9	11	20	1	4	5	7	4	7	28	2	4	7	13	61
55	86020115	ค่ายลูกเสืออำเภอสวี	4	1	3	8	3	2	3	6	2	1	17	0	0	0	0	25
56	86020119	วัดพะงัน	7	10	8	25	10	10	5	10	10	6	51	0	0	0	0	76
57	86020120	บ้านห้วยทับทอง	8	10	12	30	10	8	9	9	10	5	51	0	0	0	0	81
58	86020122	วัดผดุงสิริธรรม	0	7	7	14	7	3	9	10	3	4	36	0	0	0	0	50
59	86020123	บ้านเขาวงกรด	0	5	15	20	3	5	7	7	3	4	29	0	0	0	0	49
60	86020124	บ้านทับช้าง	0	16	7	23	9	9	7	3	6	5	39	0	0	0	0	62
61	86020125	บ้านแหลมยางนา	9	9	18	36	10	8	12	16	10	6	62	0	0	0	0	98
62	86020129	วัดท่าทอง	0	7	7	14	6	7	9	6	10	13	51	0	0	0	0	65
63	86020130	บ้านห้วยมด	0	13	14	27	9	12	6	8	9	8	52	0	0	0	0	79
64	86020132	วัดมัจฉินทราราม	5	16	14	35	10	16	12	17	4	11	70	0	0	0	0	105
65	86020133	ชุมชนวัดธรรมถาวร	0	6	9	15	8	8	5	6	4	9	40	4	1	7	12	67
66	86020134	บ้านอ่าวมะม่วง	9	7	19	35	8	14	11	10	11	3	57	0	0	0	0	92
รวมทั้งสิ้น			201	535	537	1273	520	502	531	509	460	441	2963	14	11	21	46	4282

สถานศึกษาขนาดกลาง (นักเรียนตั้งแต่ 121 - 600 คน) สำนักงานเขตพื้นที่การศึกษาประถมศึกษาชุมพร เขต 2
(ข้อมูลระยะ 10 มิถุนายน 2562)

ที่	รหัส smis	โรงเรียน	อ.1	อ.2	อ.3	รวมอ.	ป.1	ป.2	ป.3	ป.4	ป.5	ป.6	รวมป.	ม.1	ม.2	ม.3	รวมม.	รวม
1	86020006	บ้านโนนเหมือง	26	40	42	108	32	51	46	45	27	30	231	45	37	42	124	463
2	86020015	บ้านบางห้วย	13	13	19	45	28	14	19	19	12	24	116	16	13	17	46	207
3	86020023	วัดราษฎร์บำรุง	0	23	26	49	25	23	21	17	26	19	131	22	16	25	63	243
4	86020033	วัดสว่างมนัส	0	51	78	129	72	60	45	56	68	59	360	0	0	0	0	489
5	86020037	วัดสมุทเขตตาราม	13	19	18	50	28	19	17	19	20	14	117	0	0	0	0	167
6	86020039	ชุมชนวัดหาดสำราญ	0	22	16	38	26	25	20	23	22	24	140	21	23	25	69	247
7	86020046	สหกรณ์พัฒนา	0	34	46	80	44	56	54	55	51	45	305	44	33	36	113	498
8	86020047	บ้านทับใหม่	24	18	28	70	33	33	32	23	28	23	172	29	25	23	77	319
9	86020050	ชุมชนบ้านเขาหลวง	30	30	44	104	46	41	27	31	38	23	206	24	23	19	66	376
10	86020053	ประชาเอื้ออารี	0	26	29	55	30	26	21	23	26	20	146	0	0	0	0	201
11	86020055	บ้านคลองสง	4	22	13	39	14	17	28	18	19	11	107	0	0	0	0	146
12	86020058	บ้านดอนแค	7	14	16	37	19	17	8	18	7	10	79	22	11	11	44	160
13	86020059	บ้านดวด	0	19	21	40	24	17	20	17	18	17	113	0	0	0	0	153
14	86020061	บ้านสวนสมบุรณ์	17	21	25	63	21	24	19	24	21	28	137	0	0	0	0	200
15	86020062	บ้านท่าแพราษฎร์พัฒนา	8	21	9	38	13	16	11	13	15	11	79	17	12	20	49	166
16	86020063	บ้านคลองเหนก	0	12	11	23	11	13	12	13	15	15	79	21	10	15	46	148
17	86020065	บ้านปังหวาน	0	36	29	65	23	22	22	19	17	15	118	0	0	0	0	183
18	86020068	พัฒนาศึกษา	0	25	33	58	33	23	36	29	18	23	162	24	29	27	80	300
19	86020069	บ้านพระรักษราษฎร์บำรุง	11	18	10	39	17	12	15	18	12	13	87	10	10	8	28	154
20	86020070	บ้านโหมงราษฎร์พัฒนา	0	8	5	13	13	16	15	13	16	16	89	17	13	15	45	147
21	86020072	อนุบาลพะโต๊ะ	14	24	44	82	65	75	64	77	76	56	413	0	0	0	0	495
22	86020075	บ้านเขาตะเกาทอง	10	14	21	45	19	19	22	27	20	18	125	0	0	0	0	170
23	86020077	บ้านโนนหุบ	18	20	26	64	19	18	24	21	20	25	127	15	20	11	46	237
24	86020079	บ้านทุ่งคาโดนด	0	38	52	90	36	40	53	40	46	33	248	17	23	18	58	396
25	86020080	บ้านเขาทะลุ	0	47	43	90	64	71	37	56	59	51	338	0	0	0	0	428
26	86020081	บ้านห้วยกลาง	23	21	22	66	14	23	33	28	24	29	151	26	24	18	68	285
27	86020083	บ้านเขาล้าน	0	17	21	38	32	34	26	25	18	25	160	26	19	21	66	264

สถานศึกษาขนาดกลาง (นักเรียนตั้งแต่ 121 - 600 คน) สำนักงานเขตพื้นที่การศึกษาประถมศึกษาชุมพร เขต 2
(ข้อมูลระยะ 10 มิถุนายน 2562)

ที่	รหัส smis	โรงเรียน	อ.1	อ.2	อ.3	รวมอ.	ป.1	ป.2	ป.3	ป.4	ป.5	ป.6	รวมป.	ม.1	ม.2	ม.3	รวมม.	รวม
28	86020085	บ้านคู	0	19	27	46	48	28	33	39	40	25	213	0	0	0	0	259
29	86020087	บ้านนาเหรียญ	6	11	14	31	26	19	11	19	23	10	108	0	0	0	0	139
30	86020089	วัดบรรพตวาริเขต	0	25	18	43	15	12	13	8	21	9	78	0	0	0	0	121
31	86020094	บ้านหนองปลา(สวี)	0	21	17	38	28	28	23	26	35	24	164	0	0	0	0	202
32	86020096	วัดชุมแสง	18	9	12	39	23	19	12	8	19	12	93	0	0	0	0	132
33	86020097	บ้านน้ำลอดน้อย	0	17	20	37	26	25	16	28	22	22	139	16	14	19	49	225
34	86020098	บ้านคลองน้อย	0	21	21	42	29	19	13	13	16	16	106	0	0	0	0	148
35	86020099	บ้านห้วยชัน	14	29	16	59	26	30	21	21	30	24	152	21	11	17	49	260
36	86020100	วัดธัญญาราม	0	26	15	41	28	24	18	20	23	22	135	0	0	0	0	176
37	86020101	ชุมชนสวี	0	30	35	65	48	41	42	36	39	31	237	0	0	0	0	302
38	86020103	บ้านไทยพัฒนา	0	49	42	91	63	44	51	33	41	41	273	50	47	29	126	490
39	86020104	บ้านห้วยทรายขาว	0	29	25	54	33	29	31	30	35	23	181	0	0	0	0	235
40	86020105	บ้านเขาน้อยสามัคคี	0	23	37	60	32	24	32	26	27	32	173	0	0	0	0	233
41	86020117	บ้านแพรงแห้ง	0	17	11	28	20	20	20	15	11	11	97	0	0	0	0	125
42	86020118	วัดแหลมปอ	3	10	11	24	19	15	10	16	35	28	123	0	0	0	0	147
43	86020121	บ้านวังปลา	0	26	35	61	50	31	32	31	36	28	208	0	0	0	0	269
44	86020126	บ้านสามแยกจำปา	0	26	17	43	22	15	15	13	21	17	103	0	0	0	0	146
45	86020127	วัดเทพนิมิตวนาราม	0	30	21	51	34	26	17	21	39	30	167	0	0	0	0	218
46	86020128	ชุมชนวัดท่าสุธาราม	22	20	20	62	19	22	20	17	19	26	123	13	16	15	44	229
47	86020131	ราชประชานุเคราะห์3	0	33	34	67	33	51	48	49	56	54	291	40	28	46	114	472
48	86020135	วัดชลธิ์พิศุขาราม	0	29	26	55	30	20	23	20	20	28	141	18	23	14	55	251
รวมทั้งสิ้น			281	1153	1221	2655	1453	1347	1248	1256	1347	1190	7841	554	480	491	1525	12021

สถานศึกษาขนาดใหญ่ (นักเรียนตั้งแต่ 601 - 1500 คน) สำนักงานเขตพื้นที่การศึกษาประถมศึกษาชุมพร เขต 2
(ข้อมูลระยะ 10 มิถุนายน 2562)

ที่	รหัส smis	โรงเรียน	อ.1	อ.2	อ.3	รวมอ.	ป.1	ป.2	ป.3	ป.4	ป.5	ป.6	รวมป.	ม.1	ม.2	ม.3	รวมม.	รวม
1	86020020	วัดประสาธนิกร	0	72	87	159	102	152	107	120	111	120	712	107	112	81	300	1171
2	86020036	ชุมชนวัดขันเงิน	25	91	89	205	160	180	186	222	223	242	1213	0	0	0	0	1418
3	86020056	วัดปิยะพัฒนาราม	0	62	86	148	99	93	115	95	97	109	608	0	0	0	0	756
4	86020078	บ้านเขาค่าย	0	39	66	105	49	77	73	54	62	75	390	58	72	39	169	664
5	86020102	อนุบาลสวี(บ้านนาโพธิ์)	0	68	70	138	150	167	147	159	156	162	941	0	0	0	0	1079
รวมทั้งสิ้น			25	332	398	755	560	669	628	650	649	708	3864	165	184	120	469	5088

โรงเรียนขยายโอกาสทางการศึกษา ปีการศึกษา 2562 สำนักงานเขตพื้นที่การศึกษาประถมศึกษาชุมพร เขต 2
(ข้อมูลระยะ 10 มิถุนายน 2562)

ที่	รหัส SMIS	โรงเรียน	อ.1	อ.2	อ.3	รวม อ.	ป.1	ป.2	ป.3	ป.4	ป.5	ป.6	รวม ป.	ม.1	ม.2	ม.3	รวม ม.	รวม
1	86020006	บ้านโนนเหมือง	26	40	42	108	32	51	46	45	27	30	231	45	37	42	124	463
2	86020015	บ้านบางห้วย	13	13	19	45	28	14	19	19	12	24	116	16	13	17	46	207
3	86020020	วัดประสาธนิกร	0	72	87	159	102	152	107	120	111	120	712	107	112	81	300	1171
4	86020023	วัดราษฎร์บำรุง	0	23	26	49	25	23	21	17	26	19	131	22	16	25	63	243
5	86020039	ชุมชนวัดหาดสำราญ	0	22	16	38	26	25	20	23	22	24	140	21	23	25	69	247
6	86020040	บ้านในกริม	0	20	6	26	9	8	14	11	8	13	63	8	6	7	21	110
7	86020046	สหกรณ์พัฒนา	0	34	46	80	44	56	54	55	51	45	305	44	33	36	113	498
8	86020047	บ้านทับใหม่	24	18	28	70	33	33	32	23	28	23	172	29	25	23	77	319
9	86020050	ชุมชนบ้านเขาทกลาง	30	30	44	104	46	41	27	31	38	23	206	24	23	19	66	376
10	86020058	บ้านดอนแค	7	14	16	37	19	17	8	18	7	10	79	22	11	11	44	160
11	86020062	บ้านท่าแพราษฎร์พัฒนา	8	21	9	38	13	16	11	13	15	11	79	17	12	20	49	166
12	86020063	บ้านคลองเทนก	0	12	11	23	11	13	12	13	15	15	79	21	10	15	46	148
13	86020068	พัฒนาศึกษา	0	25	33	58	33	23	36	29	18	23	162	24	29	27	80	300
14	86020069	บ้านพระรัษฎราษฎร์บำรุง	11	18	10	39	17	12	15	18	12	13	87	10	10	8	28	154
15	86020070	บ้านโหมงราษฎร์พัฒนา	0	8	5	13	13	16	15	13	16	16	89	17	13	15	45	147
16	86020077	บ้านในหุบ	18	20	26	64	19	18	24	21	20	25	127	15	20	11	46	237
17	86020078	บ้านเขาค่าย	0	39	66	105	49	77	73	54	62	75	390	58	72	39	169	664
18	86020079	บ้านทุ่งคาโดนด	0	38	52	90	36	40	53	40	46	33	248	17	23	18	58	396
19	86020081	บ้านห้วยกลาง	23	21	22	66	14	23	33	28	24	29	151	26	24	18	68	285
20	86020083	บ้านเขาล้าน	0	17	21	38	32	34	26	25	18	25	160	26	19	21	66	264
21	86020097	บ้านน้ำลอดน้อย	0	17	20	37	26	25	16	28	22	22	139	16	14	19	49	225
22	86020099	บ้านห้วยชัน	14	29	16	59	26	30	21	21	30	24	152	21	11	17	49	260
23	86020103	บ้านไทยพัฒนา	0	49	42	91	63	44	51	33	41	41	273	50	47	29	126	490
24	86020114	บ้านทุ่งเขาสะบ้า	0	9	11	20	1	4	5	7	4	7	28	2	4	7	13	61
25	86020128	ชุมชนวัดท่าสุธาราม	22	20	20	62	19	22	20	17	19	26	123	13	16	15	44	229
26	86020131	ราชประชานุเคราะห์ 3	0	33	34	67	33	51	48	49	56	54	291	40	28	46	114	472
27	86020133	ชุมชนวัดธรรมถาวร	0	6	9	15	8	8	5	6	4	9	40	4	1	7	12	67
28	86020135	วัดชลธิ์พุทธคาราม	0	29	26	55	30	20	23	20	20	28	141	18	23	14	55	251
รวมทั้งสิ้น			196	697	763	1656	807	896	835	797	772	807	4914	733	675	632	2040	8610

สถานศึกษาที่เปิดชั้น อนุบาล 1 (3 ขวบ) สำนักงานเขตพื้นที่การศึกษาประถมศึกษาชุมพร เขต 2
(ข้อมูลระยะ 10 มิถุนายน 2562)

ลำดับ	รหัส smis	โรงเรียน	อ.1	อ.2	อ.3	รวมอ.	ป.1	ป.2	ป.3	ป.4	ป.5	ป.6	รวมป.	ม.1	ม.2	ม.3	รวมม.	รวม
1	86020006	บ้านโนนเหมือง	26	40	42	108	32	51	46	45	27	30	231	45	37	42	124	463
2	86020007	บ้านหนองปลา(หลังสวน)	8	14	11	33	13	8	9	7	6	9	52	0	0	0	0	85
3	86020008	วัดนพคุณ	4	7	5	16	3	6	4	7	7	9	36	0	0	0	0	52
4	86020010	บ้านควนตะวันออก	5	9	2	16	8	8	8	7	5	4	40	0	0	0	0	56
5	86020011	บ้านสะพานยูง	7	7	10	24	8	13	7	10	10	6	54	0	0	0	0	78
6	86020012	วัดอัมพवास	3	2	2	7	1	4	5	6	2	5	23	0	0	0	0	30
7	86020013	วัดราษฎร์อรุณ	3	9	8	20	8	4	8	4	10	10	44	0	0	0	0	64
8	86020015	บ้านบางห้วย	13	13	19	45	28	14	19	19	12	24	116	16	13	17	46	207
9	86020017	บ้านน้ำลอด	7	7	1	15	7	6	6	10	2	2	33	0	0	0	0	48
10	86020026	วัดชลธารวดี	6	5	6	17	9	5	7	3	5	2	31	0	0	0	0	48
11	86020034	วัดดอนชัย	2	8	12	22	7	4	10	8	5	4	38	0	0	0	0	60
12	86020035	บ้านคลองระ	7	9	4	20	8	6	5	8	13	5	45	0	0	0	0	65
13	86020036	ชุมชนวัดขันเงิน	25	91	89	205	160	180	186	222	223	242	1213	0	0	0	0	1418
14	86020037	วัดสมุทเขตดาราม	13	19	18	50	28	19	17	19	20	14	117	0	0	0	0	167
15	86020047	บ้านทับใหม่	24	18	28	70	33	33	32	23	28	23	172	29	25	23	77	319
16	86020049	วัดสุวรรณนิมิต	15	4	5	24	6	9	7	11	2	5	40	0	0	0	0	64
17	86020050	ชุมชนบ้านเขาหลวง	30	30	44	104	46	41	27	31	38	23	206	24	23	19	66	376
18	86020051	บ้านทรายทอง	5	8	11	24	3	6	8	5	5	4	31	0	0	0	0	55
19	86020052	บ้านแหลมสันติ	7	6	4	17	3	6	10	7	10	10	46	0	0	0	0	63
20	86020054	สามัคคีวัฒนา	7	13	9	29	15	4	17	12	15	11	74	0	0	0	0	103
21	86020055	บ้านคลองสง	4	22	13	39	14	17	28	18	19	11	107	0	0	0	0	146
22	86020057	วัดปากน้ำละแม	5	3	10	18	5	4	7	3	4	7	30	0	0	0	0	48
23	86020058	บ้านดอนแค	7	14	16	37	19	17	8	18	7	10	79	22	11	11	44	160
24	86020060	บ้านเขาตากูน	5	9	8	22	7	7	9	4	5	9	41	0	0	0	0	63
25	86020061	บ้านสวนสมบุรณ์	17	21	25	63	21	24	19	24	21	28	137	0	0	0	0	200
26	86020062	บ้านท่าแพรราษฎร์พัฒนา	8	21	9	38	13	16	11	13	15	11	79	17	12	20	49	166
27	86020064	บ้านพังหา	7	12	19	38	13	12	12	15	7	8	67	0	0	0	0	105

สถานศึกษาที่เปิดชั้น อนุบาล 1 (3 ขวบ) สำนักงานเขตพื้นที่การศึกษาประถมศึกษาชุมพร เขต 2
(ข้อมูลระยะ 10 มิถุนายน 2562)

ลำดับ	รหัส smis	โรงเรียน	อ.1	อ.2	อ.3	รวมอ.	ป.1	ป.2	ป.3	ป.4	ป.5	ป.6	รวมป.	ม.1	ม.2	ม.3	รวมม.	รวม
28	86020066	บ้านต่อตั้ง	3	4	2	9	3	6	8	1	10	7	35	0	0	0	0	44
29	86020069	บ้านพระรักษาราชภูริบำรุง	11	18	10	39	17	12	15	18	12	13	87	10	10	8	28	154
30	86020072	อนุบาลพะโต๊ะ	14	24	44	82	65	75	64	77	76	56	413	0	0	0	0	495
31	86020073	บ้านตราง(เงินทสิงห์อุทิศ)	11	8	4	23	7	13	9	12	5	6	52	0	0	0	0	75
32	86020074	เพียงหลวง ๕๙	16	10	10	36	10	11	19	11	11	5	67	0	0	0	0	103
33	86020075	บ้านเขาตะเกาทอง	10	14	21	45	19	19	22	27	20	18	125	0	0	0	0	170
34	86020076	บ้านปากเลข	4	11	3	18	9	18	14	9	8	6	64	0	0	0	0	82
35	86020077	บ้านในหุบ	18	20	26	64	19	18	24	21	20	25	127	15	20	11	46	237
36	86020081	บ้านห้วยกลาง	23	21	22	66	14	23	33	28	24	29	151	26	24	18	68	285
37	86020082	บ้านไทรล่า	7	11	3	21	7	6	16	18	12	8	67	0	0	0	0	88
38	86020086	วัดจันทราวาส	5	7	13	25	16	12	4	10	6	7	55	0	0	0	0	80
39	86020087	บ้านนาเหรียญ	6	11	14	31	26	19	11	19	23	10	108	0	0	0	0	139
40	86020096	วัดชุมแสง	18	9	12	39	23	19	12	8	19	12	93	0	0	0	0	132
41	86020099	บ้านห้วยชัน	14	29	16	59	26	30	21	21	30	24	152	21	11	17	49	260
42	86020107	วัดนาลัก	10	11	17	38	15	8	10	9	12	16	70	0	0	0	0	108
43	86020115	ค่ายลูกเสืออำเภอสวี	4	1	3	8	3	2	3	6	2	1	17	0	0	0	0	25
44	86020118	วัดแหลมปอ	3	10	11	24	19	15	10	16	35	28	123	0	0	0	0	147
45	86020119	วัดพะจัน	7	10	8	25	10	10	5	10	10	6	51	0	0	0	0	76
46	86020120	บ้านห้วยทับทอง	8	10	12	30	10	8	9	9	10	5	51	0	0	0	0	81
47	86020125	บ้านแหลมยางนา	9	9	18	36	10	8	12	16	10	6	62	0	0	0	0	98
48	86020128	ชุมชนวัดท่าสุธาราม	22	20	20	62	19	22	20	17	19	26	123	13	16	15	44	229
49	86020132	วัดมัจฉินทาราม	5	16	14	35	10	16	12	17	4	11	70	0	0	0	0	105
50	86020134	บ้านอ่าวมะม่วง	9	7	19	35	8	14	11	10	11	3	57	0	0	0	0	92
รวม			507	712	752	1971	883	908	896	949	912	854	5402	238	202	201	641	8014

สถานศึกษาเรียงตามจำนวนนักเรียนจากน้อยไปมาก สำนักงานเขตพื้นที่การศึกษาประถมศึกษาชุมพร เขต 2
(ข้อมูลระยะ 10 มิถุนายน 2562)

ที่	โรงเรียน	ปฐมวัย	ประถม	มัธยม	รวม	ที่	โรงเรียน	ปฐมวัย	ประถม	มัธยม	รวม	ที่	โรงเรียน	ปฐมวัย	ประถม	มัธยม	รวม	ที่	โรงเรียน	ปฐมวัย	ประถม	มัธยม	รวม
1	วัดชลธิ์นิมิตร	6	10	0	16	31	บ้านเขาตากูน	22	41	0	63	61	บ้านพังหา	38	67	0	105	91	ชุมชนวัดท่าสุธาราม	62	123	44	229
2	บ้านสวนจันทน์	10	10	0	20	32	บ้านแหลมสันติ	17	46	0	63	62	วัดมัจฉาทาราม	35	70	0	105	92	บ้านเขาน้อยสามัคคี	60	173	0	233
3	บ้านหนองไก่อั้ง	6	16	0	22	33	บ้านปากน้ำหลังสวนฯ	19	44	0	63	63	วัดนาสัก	38	70	0	108	93	บ้านห้วยทรายขาว	54	181	0	235
4	ค่ายลูกเสืออำเภอสวี	8	17	0	25	34	วัดสุวรรณนิมิต	24	40	0	64	64	บ้านโนกริม	26	63	21	110	94	บ้านโนหุบ	64	127	46	237
5	วัดท่าหิน(ตรุณศึกษา)	2	25	0	27	35	วัดราชบุรณ	20	44	0	64	65	บ้านน้ำฉา	28	89	0	117	95	วัดราชบุรย์บำรุง	49	131	63	243
6	วัดเชิงคีรี	8	22	0	30	36	สหกรณ์นิคมอุบลรัตน์	17	48	0	65	66	บ้านคลองกก	33	86	0	119	96	ชุมชนวัดหาดสำราญ	38	140	69	247
7	วัดอัมพवास	7	23	0	30	37	บ้านคลองระ	20	45	0	65	67	วัดบรรพตวารีเขต	43	78	0	121	97	วัดชลธิ์ฤทธิษาราม	55	141	55	251
8	บ้านแก่งกะทัง	7	25	0	32	38	วัดท่าทอง	14	51	0	65	68	บ้านแพรกแห้ง	28	97	0	125	98	บ้านคู	46	213	0	259
9	วัดท้องตม	8	26	0	34	39	วัดหนองบัว	17	49	0	66	69	วัดชุมแสง	39	93	0	132	99	บ้านห้วยชัน	59	152	49	260
10	บ้านห้วยหลอด	4	31	0	35	40	ชุมชนวัดธรรมถาวร	15	40	12	67	70	บ้านนาเหรียญ	31	108	0	139	100	บ้านเขาล้าน	38	160	66	264
11	วัดนาพิการาม	11	25	0	36	41	บ้านเขาแงน	22	48	0	70	71	บ้านคลองสง	39	107	0	146	101	บ้านวังปลา	61	208	0	269
12	บ้านน้ำตก	11	29	0	40	42	บ้านหาดทรายรี	18	52	0	70	72	บ้านสามแยกจำปา	43	103	0	146	102	บ้านห้วยกลาง	66	151	68	285
13	วัดโสมสิริวัฒนาราม	0	41	0	41	43	วัดราชบุรณะ	24	50	0	74	73	วัดแหลมปอ	24	123	0	147	103	พัฒนศึกษา	58	162	80	300
14	บ้านต่อตั้ง	9	35	0	44	44	บ้านปากทรง	16	59	0	75	74	บ้านโหมงราษฎร์พัฒนา	13	89	45	147	104	ชุมชนสวี	65	237	0	302
15	บ้านห้วยใหญ่	11	36	0	47	45	บ้านตริง(จังหวัดสิงห์บุรี)	23	52	0	75	75	บ้านคลองเหนก	23	79	46	148	105	บ้านทับใหม่	70	172	77	319
16	วัดปากน้ำละแม	18	30	0	48	46	วัดพะนูน	25	51	0	76	76	บ้านคลองน้อย	42	106	0	148	106	ชุมชนบ้านเขาหลวง	104	206	66	376
17	บ้านน้ำลอด	15	33	0	48	47	บ้านสะพานยูง	24	54	0	78	77	บ้านดวด	40	113	0	153	107	บ้านทุ่งคาโดนด	90	248	58	396
18	บ้านดอนน	10	38	0	48	48	บ้านห้วยมุด	27	52	0	79	78	บ้านพระรักษ์ราษฎร์บำรุง	39	87	28	154	108	บ้านเขาทะเล	90	338	0	428
19	วัดชลธารวดี	17	31	0	48	49	วัดจันทราวาส	25	55	0	80	79	บ้านดอนแค	37	79	44	160	109	บ้านในเมือง	108	231	124	463
20	บ้านเขาวงกรด	20	29	0	49	50	บ้านห้วยทับทอง	30	51	0	81	80	บ้านท่าพระราชราษฎร์พัฒนา	38	79	49	166	110	ราชประชานุเคราะห์3	67	291	114	472
21	วัดมุสตีภุมาราม	14	36	0	50	51	บ้านปากเลข	18	64	0	82	81	วัดสมุทเขตดาราม	50	117	0	167	111	วัดสว่างนัส	129	360	0	489
22	วัดนพคุณ	16	36	0	52	52	บ้านลิ้นกระบอก	22	63	0	85	82	บ้านเขาตะเกาทอง	45	125	0	170	112	บ้านไทยพัฒนา	91	273	126	490
23	บ้านยางงาม	17	36	0	53	53	บ้านหนองปลา(หลังสวน)	33	52	0	85	83	วัดอัญญาราม	41	135	0	176	113	อนุบาลพะโต๊ะ	82	413	0	495
24	บ้านทรายทอง	24	31	0	55	54	บ้านไทรล่า	21	67	0	88	84	บ้านปังหวาน	65	118	0	183	114	สหกรณ์พัฒนา	80	305	113	498
25	บ้านควนตะวันออก	16	40	0	56	55	บ้านหนองโพธิ์ฯ	20	72	0	92	85	บ้านสวนสมบูรณ์	63	137	0	200	115	บ้านเขาค่าย	105	390	169	664
26	วัดวาลุการาม	17	42	0	59	56	บ้านอำมะมะม่วง	35	57	0	92	86	ประชาเอื้ออารี	55	146	0	201	116	วัดปิยะพัฒนาราม	148	608	0	756
27	วัดดอนชัย	22	38	0	60	57	บ้านแหลมยางนา	36	62	0	98	87	บ้านหนองปลา(สวี)	38	164	0	202	117	อนุบาลสวี(บ้านนาโพธิ์)	138	941	0	1079
28	ประชาบุษยวิทย์	20	41	0	61	58	วัดถ้ำเขาล้าน	29	69	0	98	88	บ้านบางห้วย	45	116	46	207	118	วัดประสาธนิกร	159	712	300	1171
29	บ้านทุ่งเขาสะบ้า	20	28	13	61	59	เพียงหลวง ๕ฯ	36	67	0	103	89	วัดเทพนิมิตวนาราม	51	167	0	218	119	ชุมชนวัดขันเงิน	205	1213	0	1418
30	บ้านทับช้าง	23	39	0	62	60	สามัคคีพัฒนา	29	74	0	103	90	บ้านน้ำลอดน้อย	37	139	49	225		รวมทั้งสิ้น	4683	14668	2040	21391

ตอนที่ 2 ข้อมูลการบริหารทั่วไป

โรงเรียนในโครงการตามนโยบาย สพฐ.

โรงเรียนมาตรฐานสากล
(ข้อมูลระยะ 10 มิถุนายน 2562)

ที่	โรงเรียน	สถานที่ตั้ง			จำนวนนักเรียน				ครูและบุคลากร	ผู้อำนวยการโรงเรียน	โทรศัพท์	
		หมู่	ตำบล	อำเภอ	อนุบาล	ประถม	มัธยม	รวม			มือถือ	โรงเรียน (077)
1	รุ่มที่ 1 (2552) อนุบาลสวี(บ้านนาโพธิ์)	5	นาโพธิ์	สวี	138	941	0	1079	55	นายทวี ศรีนวล	081-9780083	531065
2	รุ่มที่ 2 (2555) บ้านสะพานยูง	6	นาพญา	หลังสวน	24	54	0	78	7	นายยงยุทธ สุขหญิง	095-2613339	505704
3	รุ่มที่ 3 (2560) ชุมชนวัดขันเงิน	4	วังตะกอก	หลังสวน	205	1213	0	1418	73	นายสุชาติ มีสมบัติ	084-8125884	545303
รวมทั้งสิ้น					367	2208	0	2575	62			

โรงเรียนในฝัน
(ข้อมูลระยะ 10 มิถุนายน 2562)

ที่	โรงเรียน	สถานที่ตั้ง			จำนวนนักเรียน				ครูและบุคลากร	ผู้อำนวยการโรงเรียน	โทรศัพท์	
		หมู่	ตำบล	อำเภอ	อนุบาล	ประถม	มัธยม	รวม			มือถือ	โรงเรียน (077)
	รุ่มที่ 1 (ไม่มี)											
1	รุ่มที่ 2 (2552) ชุมชนวัดท่าสุทธาราม	2	ตะโก	ทุ่งตะโก	62	123	44	229	23	ว่าที่ ร.ต.หญิงอัจฉรา รัตตะมาน	089-9719254	505738
2	วัดปิยะพัฒนาราม	9	ละแม	ละแม	148	608	0	756	34	นายรุจศักดิ์ ธรรมรุจี	081-9581609	630560
3	บ้านคลองระ	6	วังตะกอก	หลังสวน	20	45	0	65	8	นางพรนิกา มากผล	091-0343646	-
4	บ้านคลองเหนก	3	ปังหวาน	พะโต๊ะ	23	79	46	148	18	นายอนันต์ ขวัญทอง	080-8893191	620523
1	รุ่มที่ 3 (2553) บ้านท่าแพราษฎร์พัฒนา	6	ปังหวาน	พะโต๊ะ	38	79	49	166	20	นายเอกวิทย์ ม่วงน้อย	081-7887771	-
2	พัฒนศึกษา	5	ปากทรง	พะโต๊ะ	58	162	80	300	19	นายวิทยา ศรีเปารยะ	087-2718451	654568
3	สหกรณ์พัฒนา	1	ทุ่งคาวัต	ละแม	80	305	113	498	32	นายบุญลอย เพ็ชรมาก	081-8926067	652848
4	บ้านเขาทะเลลู	1	เขาทะเลลู	สวี	90	338	0	428	28	นางจุฑามาศ สมน้อย	081-0937370	620003
5	บ้านวังปลา	5	ช่องไม้แก้ว	ทุ่งตะโก	61	208	0	269	16	นางนิภา ศรีเปารยะ	081-9680522	510250
6	วัดสว่างมนัส	1	ปากน้ำ	หลังสวน	129	360	0	489	28	นางวารภรณ์ เครือเมฆ	084-8487404	551064
รวมทั้งสิ้น					709	2307	332	3348	226			

โรงเรียนเรียนดีประจำตำบล

(ข้อมูลระยะ 10 มิถุนายน 2562)

ที่	โรงเรียน	สถานที่ตั้ง			จำนวนนักเรียน				ครูและบุคลากร	ผู้อำนวยการโรงเรียน	โทรศัพท์		หมายเหตุ
		หมู่	ตำบล	อำเภอ	อนุบาล	ประถม	มัธยม	รวม			มือถือ	โรงเรียน (077)	
1	บ้านไทยพัฒนา	7	นาสัก	สวี	91	273	126	490	29	น.ส.กาญจนา เกตเวเวช	081-7879808	654076	รุ่น 1/53
2	วัดชลธิ์พุกขาราม	1	ปากตะโก	ทุ่งตะโก	55	141	55	251	22	นายคมกฤช เทพสุวรรณ	093-5832992	-	รุ่น 2/54
3	บ้านพระรักรัษฏ์บำรุง	2	พระรักรัษ	พะโต๊ะ	39	87	28	154	21	น.ส.พิมพ์ภา ศิริเมฆ	087-2693845	620557	รุ่น 2/54
4	บ้านดอนแค	4	สวนแตง	ละแม	37	79	44	160	19	น.ส.ปิยมน กรเพ็ชร	064-4568327	613430	รุ่น 2/54
5	บ้านห้วยชัน	5	ทุ่งระยะ	สวี	59	152	49	260	21	น.ส.หทัยรัช รังสุวรรณ	081-4522839	-	รุ่น 2/54
6	ชุมชนวัดหาดสำราญ	4	หาดยาย	หลังสวน	38	140	69	247	18	น.ส.กัลยา สุนทรการวิโรจน์	089-2971060	506321	รุ่น 2/54
7	ชุมชนวัดท่าสุธาราม	2	ตะโก	ทุ่งตะโก	62	123	44	229	23	ว่าที่ ร.ต.หญิงอัจฉรา รัตตะมาน	089-9719254	505738	รุ่น 3/55
8	บ้านปากทรง	4	ปากทรง	พะโต๊ะ	16	59	0	75	12	นายเอกชัย วิลลศรี	090-1571218	-	รุ่น 3/55
9	ชุมชนบ้านเขาหลวง	2	ทุ่งหลวง	ละแม	104	206	66	376	24	น.ส.รุ่งระพี โกสวิตา	081-6074690	510293	รุ่น 3/55
10	บ้านเขาล้าน	8	ครน	สวี	38	160	66	264	20	นางปัทมาวดี อุปสุาก	085-6549303	-	รุ่น 3/55
11	วัดราชภูรบำรุง	10	บางมะพร้าว	หลังสวน	49	131	63	243	25	น.ส.สธินี นที ยอดสุดา	085-977899	652026	รุ่น 3/55
12	ราชประชานุเคราะห์3	6	ทุ่งตะไคร	ทุ่งตะโก	67	291	114	472	26	นายดุสิตฤกษ์ รัตนปกรณ์	093-7719882	-	รุ่น 4/56
13	บ้านปังหวาน	1	ปังหวาน	พะโต๊ะ	65	118	0	183	12	นายก้องสกุล นพแก้ว	081-7720720	620577	รุ่น 4/56
14	บ้านทับใหม่	5	ทุ่งควาวัด	ละแม	70	172	77	319	21	นายเสน่ห์ โชติคำเกิง	062-2963542	970392	รุ่น 4/56
15	บ้านหนองปลา(สวี)	7	ท่าหิน	สวี	38	164	0	202	12	น.ส.ภนิดา นพชำนาญ	065-3412262	-	รุ่น 4/56
16	บ้านในเหมือง	10	นาขา	หลังสวน	108	231	124	463	30	นายสมชาย อรุณโรจน์	094-5926952	595212	รุ่น 4/56
17	อนุบาลพะโต๊ะ	8	พะโต๊ะ	พะโต๊ะ	82	413	0	495	23	นางนงคณา ศิริทองกุล	061-3586840	539061	รุ่น 5/57
18	บ้านเขาค่าย	3	เขาค่าย	สวี	105	390	169	664	35	นางประไพ ยมขวัญเมือง	089-4690084	621008	รุ่น 5/57
19	บ้านห้วยกลาง	3	เขาทะเล	สวี	66	151	68	285	22	นายเจริญ จุ้ยนคร	098-0539352	620082	รุ่น 5/57
20	วัดประสาทนิกร	-	ชั้นเงิน	หลังสวน	159	712	300	1171	58	นายลักษณะัย มลอ่อน	081-3971404	541208	รุ่น 5/57
21	บ้านบางหยี	4	บางน้ำจืด	หลังสวน	45	116	46	207	23	นายมนู สวนจันทร์	087-2678781	551688	รุ่น 6/58
22	วัดธัญญาราม	3	นาโพธิ์	สวี	41	135	0	176	12	นายสุชาติ พรรณสนฐาน	081-7415788	510939	รุ่น 6/58
23	วัดแหลมปอ	4	สวี	สวี	24	123	0	147	13	นางอภิขณา แจ่มใจเย็น	086-9512616	-	รุ่น 7/59
24	สามัคคีวัฒนา	8	ละแม	ละแม	29	74	0	103	11	นายมาโนช ชูสำราญ	091-8217940	-	รุ่น 7/59
25	บ้านทุ่งเขาสะบ้า	5	วิสัยใต้	สวี	20	28	13	61	15	นายจารึก ปานสวี	095-2561914	510423	รุ่น 8/60
26	บ้านสะพานยูง	6	นาพญา	หลังสวน	24	54	0	78	7	นายยงยุทธ สุขหฤดี	095-2613339	505704	รุ่น 8/60
27	บ้านเขาแฉน	5	วังตะกอก	หลังสวน	22	48	0	70	9	นายธรรมรงค์ คงสวี	087-3878663	630972	รุ่น 8/60
28	วัดเชิงศิริ	5	ปากแพรก	สวี	8	22	0	30	8	น.ส.ปริมปรีชญ์ หน่อคาสุก	093-5756166	-	รุ่น 8/60
29	วัดวาฤการาม	11	แหลมทราย	หลังสวน	17	42	0	59	8	น.ส.ชฎา ปาลโมกษ์	082-2137813	541765	รุ่น 8/60
30	วัดสุสติฎุมาราม	2	ช่องไม้แก้ว	ทุ่งตะโก	14	36	0	50	5	น.ส.ศิวนาถ ศิริเล็ก	094-1959235	-	รุ่น 8/60
31	บ้านคลองกก	12	บ้านควน	หลังสวน	33	86	0	119	11	นางอวยพร เพชรกุล	098-0163764	-	รุ่น 8/60
32	วัดดอนชัย	3	พ้อแดง	หลังสวน	22	38	0	60	9	นางกัลยาภัสร์ เพชรเมณี	061-5562693	596395	รุ่น 8/60
33	วัดราชบูรณะ	2	ท่ามะปลา	หลังสวน	24	50	0	74	10	นายไพฑูรย์ ศรีวะสุทธิ	096-2278064	-	รุ่น 8/60
รวมทั้งสิ้น					1671	5045	1521	8237	614				

โรงเรียนจัดการเรียนรู้อะเนาะเตมคักษา (Science Technology Engineering Mathematics : STEM)

(ข้อมูลระยะ 10 มิกุนายน 2562)

ที่	โรงเรียน	สถานที่ตั้ง			จำนวนนักเรียน				ครูและบุคลากร	ผู้อำนวยการโรงเรียน	โทรศัพท์		หมายเหตุ
		หมู่	ตำบล	อำเภอ	อนุบาล	ประถม	มัธยม	รวม			มือถือ	โรงเรียน (077)	
1	บ้านบางหยี	4	บางน้ำจืด	หลังสวน	45	116	46	207	23	นายมนุ สอนจันทร์	087-2678781	551688	รุ่น 1
2	วัดสว่างมนัส	1	ปากน้ำ	หลังสวน	129	360	0	489	28	นางวารารักษ์ เครือเมฆ	084-8487404	551064	รุ่น 1
3	บ้านในหุบ	4	เขาค่าย	สวี	64	127	46	237	20	น.ส.วสุรัตน์ พรหมณี	063-0715402	510239	รุ่น 1
4	บ้านเขาทะเล	1	เขาทะเล	สวี	90	338	0	428	28	นางจุฑามาศ สมน้อย	081-0937370	620003	รุ่น 1
5	บ้านวังปลา	5	ช่องไม้แก้ว	ทุ่งตะโก	61	208	0	269	16	นางนิภา ศรีเปารยะ	081-9680522	510250	รุ่น 1
6	วัดชลธิ์พุกษาราม	1	ปากตะโก	ทุ่งตะโก	55	141	55	251	22	นายคมกฤช เทพสุวรรณ	093-5832992	-	รุ่น 1
7	อนุบาลพะโต๊ะ	8	พะโต๊ะ	พะโต๊ะ	82	413	0	495	23	นางนงคณาถ ศรีทองกุล	061-3586840	539061	รุ่น 1
8	พัฒนศึกษา	5	ปากทรง	พะโต๊ะ	58	162	80	300	19	นายวิทยา ศรีเปารยะ	087-2718451	654568	รุ่น 1
9	ชุมชนบ้านเขาหลวง	2	ทุ่งหลวง	ละแม	104	206	66	376	24	น.ส.รุ่งระพี โกสvida	081-6074690	510293	รุ่น 1
10	บ้านสวนสมบูรณ์	7	สวนแตง	ละแม	63	137	0	200	17	นางกรรณิการ์ จงจิตร	084-0524648	-	รุ่น 1
11	บ้านทุ่งคาโดนด	1	เขาค่าย	สวี	90	248	58	396	25	นายไวภูณัฐ เหมือนทอง	087-4726667	-	รุ่น 2
12	อนุบาลสวี(บ้านนาโพธิ์)	5	นาโพธิ์	สวี	138	941	0	1079	55	นายทวี ศรีนวล	081-9780083	531065	รุ่น 2
13	สหกรณ์พัฒนา	1	ทุ่งควาวัด	ละแม	80	305	113	498	32	นายบุญลอย เพียรมาก	081-8926067	652848	รุ่น 2
14	ชุมชนวัดขันเงิน	4	วังตะกอก	หลังสวน	205	1213	0	1418	73	นายสุชาติ มีสมบัติ	084-8125884	545303	รุ่น 2
15	บ้านคลองกก	12	บ้านควน	หลังสวน	33	86	0	119	11	นางอวยพร เพชรกุล	098-0163764	-	รุ่น 2
16	ชุมชนวัดท่าสุธาราม	2	ตะโก	ทุ่งตะโก	62	123	44	229	23	ว่าที่ ร.ต.หญิงอัจฉรา รัตตะมาน	089-9719254	505738	รุ่น 2
17	วัดราษฎร์บำรุง	10	บางมะพร้าว	หลังสวน	49	131	63	243	25	น.ส.สุธินันท์ ยอดสุดา	085-977899	652026	รุ่น 2
18	บ้านเขาค่าย	3	เขาค่าย	สวี	105	390	169	664	35	นางประไพ ยมขวัญเมือง	089-4690084	621008	รุ่น 2
19	บ้านทับใหม่	5	ทุ่งควาวัด	ละแม	70	172	77	319	21	นายเสน่ห์ โชติดำเกิง	062-2963542	970392	รุ่น 2
20	บ้านพระรักษ์ราษฎร์บำรุง	2	พระรักษ์	พะโต๊ะ	39	87	28	154	21	น.ส.พิมภา ศรีเมฆ	087-2693845	620557	รุ่น 2
รวมทั้งสิ้น					1622	5904	845	8371	541				

โรงเรียนต้นแบบในการพัฒนางานอาชีพ

(ข้อมูลระยะ 10 มิกุนายน 2562)

ที่	โรงเรียน	สถานที่ตั้ง			จำนวนนักเรียน				ครูและบุคลากร	ผู้อำนวยการโรงเรียน	โทรศัพท์		หมายเหตุ
		หมู่	ตำบล	อำเภอ	อนุบาล	ประถม	มัธยม	รวม			มือถือ	โรงเรียน (077)	
1	บ้านดอนแค	4	สวนแตง	ละแม	37	79	44	160	19	น.ส.ปิยมน กรเพ็ชร	064-4568327	613430	
2	ชุมชนบ้านเขาหลวง	2	ทุ่งหลวง	ละแม	104	206	66	376	24	น.ส.รุ่งระพี โกสvida	081-6074690	510293	
รวมทั้งสิ้น					141	285	110	536	43				

โรงเรียนประชารัฐ (เดิม)
(ข้อมูลระยะ 10 มิถุนายน 2562)

ที่	โรงเรียน	สถานที่ตั้ง			จำนวนนักเรียน				ครูและบุคลากร	ผู้อำนวยการโรงเรียน	โทรศัพท์	
		หมู่	ตำบล	อำเภอ	อนุบาล	ประถม	มัธยม	รวม			มือถือ	โรงเรียน (077)
1	บ้านบางหยี	4	บางน้ำจืด	หลังสวน	45	116	46	207	23	นายมนู สวนจันทร์	087-2678781	551688
2	วัดราษฎร์บำรุง	10	บางมะพร้าว	หลังสวน	49	131	63	243	25	น.ส.สุธินันท์ ยอดสุตา	085-977899	652026
3	บ้านคลองกก	12	บ้านควน	หลังสวน	33	86	0	119	11	นางอวยพร เพชรกุล	098-0163764	-
4	บ้านห้วยกลาง	3	เขาทะเล	สวี	66	151	68	285	22	นายจรัญ จุ้ยนคร	098-0539352	620082
5	บ้านทุ่งเขาสบ้า	5	วิสัยใต้	สวี	20	28	13	61	15	นายจารึก ปานสวี	095-2561914	510423
6	วัดแหลมปอ	4	สวี	สวี	24	123	0	147	13	นางอภิขณา แจ้งใจเย็น	086-9512616	531263
7	ชุมชนวัดท่าสุทธาราม	2	ตะโก	ทุ่งตะโก	62	123	44	229	23	ว่าที่ ร.ต.หญิงอัจฉรา รัตตะมาน	089-9719254	505738
8	วัดชลธิ์พุกษาราม	1	ปากตะโก	ทุ่งตะโก	55	141	55	251	22	นายคมกฤษ เทพสุวรรณ	093-5832992	-
9	ชุมชนบ้านเขาหลวง	2	ทุ่งหลวง	ละแม	104	206	66	376	24	น.ส.รุ่งระพี โกสวิตา	081-6074690	510293
10	บ้านดอนแค	4	สวนแตง	ละแม	37	79	44	160	19	น.ส.ปิยมน กรเพ็ชร	064-4568327	613430
11	อนุบาลพะโต๊ะ	8	พะโต๊ะ	พะโต๊ะ	82	413	0	495	23	นางนงคณาถ ศรีทองกุล	061-3586840	539061
รวมทั้งสิ้น					577	1597	399	2573	220			

โรงเรียนประชารัฐ (ดีใกล้บ้าน)
(ข้อมูลระยะ 10 มิถุนายน 2562)

ที่	โรงเรียน	สถานที่ตั้ง			จำนวนนักเรียน				ครูและบุคลากร	ผู้อำนวยการโรงเรียน	โทรศัพท์	
		หมู่	ตำบล	อำเภอ	อนุบาล	ประถม	มัธยม	รวม			มือถือ	โรงเรียน (077)
1	บ้านบางหยี	4	บางน้ำจืด	หลังสวน	45	116	46	207	23	นายมนู สวนจันทร์	087-2678781	551688

โรงเรียนร่วมพัฒนา (Partnership School)
(ข้อมูลระยะ 10 มิถุนายน 2562)

ที่	โรงเรียน	สถานที่ตั้ง			จำนวนนักเรียน				ครูและบุคลากร	ผู้อำนวยการโรงเรียน	โทรศัพท์	
		หมู่	ตำบล	อำเภอ	อนุบาล	ประถม	มัธยม	รวม			มือถือ	โรงเรียน (077)
1	วัดราษฎร์บำรุง	10	บางมะพร้าว	หลังสวน	49	131	63	243	25	น.ส.สุธินันท์ ยอดสุตา	085-977899	652026
2	ประชาเอื้ออารี	12	ละแม	ละแม	55	146	0	201	13	นายประเสริฐ บุญทองกุล	093-5817887	559966
รวมทั้งสิ้น					49	131	63	243	25			

โรงเรียนจัดการเรียนการสอนตามนโยบายลดเวลาเรียนเพิ่มเวลารู้ สำนักงานเขตพื้นที่การศึกษาประถมศึกษาชุมพร เขต 2

(ข้อมูลระยะ 10 มิถุนายน 2562)

ที่	โรงเรียน	สถานที่ตั้ง			จำนวนนักเรียน				ครูและบุคลากร	ผู้อำนวยการโรงเรียน	โทรศัพท์		หมายเหตุ
		หมู่	ตำบล	อำเภอ	อนุบาล	ประถม	มัธยม	รวม			มือถือ	โรงเรียน (077)	
1	วัดจันทราวาส	3	ครน	สวี	25	55	0	80	10	นางธัญญารัตน์ พูลสวัสดิ์	086-6339398	-	รุ่น 1
2	บ้านแหลมยางนา	4	ตะโก	ทุ่งตะโก	36	62	0	98	10	ว่าที่ ร.ต.วิชิต สุขประวิทย์	081-8946757	-	รุ่น 1
3	บ้านพังเหา	2	ปังหวาน	พะโต๊ะ	38	67	0	105	13	นายธนาวุฒิ พรหมจรรย์	089-5189685	613626	รุ่น 1
4	อนุบาลสวี(บ้านนาโพธิ์)	5	นาโพธิ์	สวี	138	941	0	1079	55	นายทวี ศรีนวล	081-9780083	531065	รุ่น 1
5	ชุมชนวัดขันเงิน	4	วังตะกอก	หลังสวน	205	1213	0	1418	73	นายสุชาติ มีสมบัติ	084-8125884	545303	รุ่น 1
6	วัดปิยะพัฒนาราม	9	ละแม	ละแม	148	608	0	756	34	นายรุจิกิติ ธรรมรุจี	081-9581609	630560	รุ่น 1
7	อนุบาลพะโต๊ะ	8	พะโต๊ะ	พะโต๊ะ	82	413	0	495	23	นางนงคณาถ ศรีทองกุล	061-3586840	539061	รุ่น 1
8	วัดสว่างมนัส	1	ปากน้ำ	หลังสวน	129	360	0	489	28	นางวราภรณ์ เครือเมฆ	084-8487404	551064	รุ่น 1
9	บ้านคู	12	ครน	สวี	46	213	0	259	17	นายสุเทพ จันทร์แก้ว	086-9429431	557120	รุ่น 1
10	บ้านทุ่งคาโตนด	1	เขาค่าย	สวี	90	248	58	396	25	นายไวกุณฐ์ เหมือนทอง	087-4726667	-	รุ่น 1
11	บ้านในเหมือง	10	นาขา	หลังสวน	108	231	124	463	30	นายสมชาย อรุณโรจน์	094-5926952	595212	รุ่น 1
12	บ้านท่าแพรราษฎร์พัฒนา	6	ปังหวาน	พะโต๊ะ	38	79	49	166	20	นายเอกวิทย์ ม่วงน้อย	081-7887771	-	รุ่น 1
13	บ้านดอนน	9	ท่ามะปลา	หลังสวน	10	38	0	48	10	นายธัญญา นาคมุสิก	084-4457194	-	รุ่น 2
14	บ้านหนองปลา(หลังสวน)	7	นาขา	หลังสวน	33	52	0	85	11	นายวรวิทย์ ศรีสุพล	096-6530707	-	รุ่น 2
15	วัดราชบูรณะ	2	ท่ามะปลา	หลังสวน	24	50	0	74	10	นายไพฑูรย์ ศรีวะสุทธิ์	096-2278064	-	รุ่น 2
16	วัดดอนชัย	3	พ้อแดง	หลังสวน	22	38	0	60	9	นางกัลยาภัสร์ เพชรมณี	061-5562693	596395	รุ่น 2
17	บ้านคลองกก	12	บ้านควน	หลังสวน	33	86	0	119	11	นางอวยพร เพชรกุล	098-0163764	-	รุ่น 2
18	บ้านควนตะวันออก	4	นาพญา	หลังสวน	16	40	0	56	7	น.ส.รจนา กลิ่นหอม	087-3843953	-	รุ่น 2
19	วัดราษฎร์อรุณ	16	นาพญา	หลังสวน	20	44	0	64	8	นายศักดิ์ชาย บุญมี	089-8714972	-	รุ่น 2
20	บ้านสะพานยูง	6	นาพญา	หลังสวน	24	54	0	78	7	นายยงยุทธ สุขหฤดี	095-2613339	505704	รุ่น 2
21	วัดนาทิการาม	6	บางมะพร้าว	หลังสวน	11	25	0	36	7	นางพรทิพย์ สุขกรม	085-7890367	-	รุ่น 2
22	บ้านน้ำตก	9	บางมะพร้าว	หลังสวน	11	29	0	40	10	นางวิณา แก้วโกดม	089-5926149	-	รุ่น 2
23	บ้านห้วยหลอด	3	บางมะพร้าว	หลังสวน	4	31	0	35	5	นางนพนันท์ ขนาบศักดิ์	088-7374559	-	รุ่น 2
24	บ้านหาดทรายรี	8	ท่าหิน	สวี	18	52	0	70	10	นางณภัทร จุ้ยนคร	086-2833486	-	รุ่น 2
25	วัดท้องตม	1	ด่านสวี	สวี	8	26	0	34	7	นายธีระพงศ์ ดำรงค์พรพิชัย	080-7101695	538007	รุ่น 2
26	วัดพะงุ้น	3	สวี	สวี	25	51	0	76	8	น.ส.จันทร์ธา ไหมเพชร	098-5266647	-	รุ่น 2
27	บ้านทรายทอง	4	ละแม	ละแม	24	31	0	55	6	นายอดิศักดิ์ สีคราม	083-3899579	-	รุ่น 2
28	บ้านเขาตากูน	10	สวนแตง	ละแม	22	41	0	63	8	นางขวัญจิตร รัตนพิบูลย์	082-2752905	-	รุ่น 2
29	เพียงหลวง ๕๙	6	พะโต๊ะ	พะโต๊ะ	36	67	0	103	13	นายอรรถกาญจน์ อธิพิพัฒนกุล	086-0149605	-	รุ่น 2
30	บ้านปากทรง	4	ปากทรง	พะโต๊ะ	16	59	0	75	12	นายเอกชัย วิมลศรี	090-1571218	-	รุ่น 2
31	บ้านตอตั้ง	1	ปากทรง	พะโต๊ะ	9	35	0	44	8	น.ส.ณัฐชานันท์ สิงอุดม	063-6185374	-	รุ่น 2
32	บ้านหนองปลา(สวี)	7	ท่าหิน	สวี	38	164	0	202	12	น.ส.ภนิดา นพขำนาญ	065-3412262	-	รุ่น 2
33	ชุมชนสวี	7	นาโพธิ์	สวี	65	237	0	302	15	นายครรชิต รักชู	081-0835242	531772	รุ่น 2

โรงเรียนจัดการเรียนการสอนตามนโยบายลดเวลาเรียนเพิ่มเวลารู้ สำนักงานเขตพื้นที่การศึกษาประถมศึกษาชุมพร เขต 2

(ข้อมูลระยะ 10 มิถุนายน 2562)

ที่	โรงเรียน	สถานที่ตั้ง			จำนวนนักเรียน				ครูและบุคลากร	ผู้อำนวยการโรงเรียน	โทรศัพท์		หมายเหตุ
		หมู่	ตำบล	อำเภอ	อนุบาล	ประถม	มัธยม	รวม			มือถือ	โรงเรียน (077)	
34	วัดธัญญาราม	3	นาโพธิ์	สวี	41	135	0	176	12	นายสุชาติ พรรณสัมพันธ์	081-7415788	510939	รุ่น 2
35	วัดบรรพตวารีเขต	4	ด่านสวี	สวี	43	78	0	121	13	นายสมพล อินทร์ดี	087-3811549	-	รุ่น 2
36	วัดแหลมปอ	4	สวี	สวี	24	123	0	147	13	นางอภิขณา แจ็งใจเย็น	086-9512616	531263	รุ่น 2
37	บ้านไทรล่า	4	ครน	สวี	21	67	0	88	11	นายสมชาย เล่าห์ประเสริฐ	089-9711113	510936	รุ่น 2
38	บ้านนาเหรียญ	1	ครน	สวี	31	108	0	139	14	นายชัยวัฒน์ ภูท่าทอง	083-6902919	6902919	รุ่น 2
39	บ้านเขาทะเล	1	เขาทะเล	สวี	90	338	0	428	28	นางจัทมาศ สมน้อย	081-0937370	620003	รุ่น 2
40	บ้านวังปลา	5	ช่องไม้แก้ว	ทุ่งตะโก	61	208	0	269	16	นางนิภา ศรีเปารยะ	081-9680522	510250	รุ่น 2
41	วัดเทพนิมิตวนาราม	8	ตะโก	ทุ่งตะโก	51	167	0	218	15	นางวันดี ขวัญทอง	081-5698669	611921	รุ่น 2
42	บ้านสามแยกจำปา	10	ตะโก	ทุ่งตะโก	43	103	0	146	15	นายเอนก ทองเหลือ	081-8929243	-	รุ่น 2
43	บ้านสวนสมบุรณ์	7	สวนแตง	ละแม	63	137	0	200	17	นางกรรณิการ์ จงจิตร	084-0524648	-	รุ่น 2
44	สามัคคีวัฒนา	8	ละแม	ละแม	29	74	0	103	11	นายมานิช ชูสำราญ	091-8217940	-	รุ่น 2
45	ประชาเอื้ออารี	12	ละแม	ละแม	55	146	0	201	13	นายประเสริฐ บุญทองกุล	093-5817887	559966	รุ่น 2
46	บ้านเขาตะเภาทอง	1	พะโต๊ะ	พะโต๊ะ	45	125	0	170	14	น.ส.วิระวรรณ บุรณากุล	081-7372142	-	รุ่น 2
47	บ้านคลองสง	13	ละแม	ละแม	39	107	0	146	12	นางรุ่งนภา ธนบัตร	083-6387787	979336	รุ่น 2
48	ชุมชนวัดหาดสำราญ	4	หาดยาย	หลังสวน	38	140	69	247	18	น.ส.กัลยา สุนทรการวิโรจน์	089-2971060	506321	รุ่น 2
49	บ้านในกริม	8	หาดยาย	หลังสวน	26	63	21	110	14	น.ส.กรรณิกา รวดเร็ว	093-6270672	510751	รุ่น 2
50	บ้านบางห้วย	4	บางน้ำจืด	หลังสวน	45	116	46	207	23	นายมนุ สอนจันทร์	087-2678781	551688	รุ่น 2
51	บ้านห้วยชัน	5	ทุ่งระยะ	สวี	59	152	49	260	21	น.ส.หทัยรัช รังสุวรรณ	081-4522839	-	รุ่น 2
52	บ้านน้ำลอดน้อย	10	ทุ่งระยะ	สวี	37	139	49	225	20	นายสัมพันธ์ ตรีวุธ	084-8481825	080-6750906	รุ่น 2
53	บ้านทุ่งเขาสะบ้า	5	วิสัยใต้	สวี	20	28	13	61	15	นายจารึก ปานสวี	095-2561914	510423	รุ่น 2
54	บ้านโนหุบ	4	เขาค่าย	สวี	64	127	46	237	20	น.ส.วสุรัตน์ พรหมณี	063-0715402	510239	รุ่น 2
55	บ้านดอนแค	4	สวนแตง	ละแม	37	79	44	160	19	น.ส.ปิยมน กรเพ็ชร	064-4568327	613430	รุ่น 2
56	สหกรณ์พัฒนา	1	ทุ่งควาวัด	ละแม	80	305	113	498	32	นายบุญลอย เพ็ชรமாக	081-8926067	652848	รุ่น 2
57	บ้านทับใหม่	5	ทุ่งควาวัด	ละแม	70	172	77	319	21	นายเสน่ห์ โชติคำเกิง	062-2963542	970392	รุ่น 2
58	ชุมชนบ้านเขาหลวง	2	ทุ่งหลวง	ละแม	104	206	66	376	24	น.ส.รุ่งระพี โกสวิตา	081-6074690	510293	รุ่น 2
59	วัดชลธีพุกษาราม	1	ปากตะโก	ทุ่งตะโก	55	141	55	251	22	นายคมกฤษ เทพสุวรรณ	093-5832992	-	รุ่น 2
60	ราชประชานุเคราะห์3	6	ทุ่งตะไคร	ทุ่งตะโก	67	291	114	472	26	นายตุลสฤษดิ์ รัตนปกรณ์	093-7719882	-	รุ่น 2
61	พัฒนาศึกษา	5	ปากทรง	พะโต๊ะ	58	162	80	300	19	นายวิทยา ศรีเปารยะ	087-2718451	654568	รุ่น 2
62	บ้านโหมงราษฎร์พัฒนา	5	พระรักษ์	พะโต๊ะ	13	89	45	147	17	นางเสาวภา บุญทองกุล	095-0365709	-	รุ่น 2
63	บ้านพระรักษ์ราษฎร์บำรุง	2	พระรักษ์	พะโต๊ะ	39	87	28	154	21	น.ส.พิมพ์ภา ศิริเมฆ	087-2693845	620557	รุ่น 2
64	บ้านคลองเหนก	3	ปังหวาน	พะโต๊ะ	23	79	46	148	18	นายอนันต์ ขวัญทอง	080-8893191	620523	รุ่น 2
รวมทั้งสิ้น					3023	10032	1192	14247	1086				

***โรงเรียนวัดวิเวการาม เลิกสถานศึกษา ในปีการศึกษา 2561

โรงเรียนจัดการศึกษาเรียนร่วมและเรียนรวม (ข้อมูลระยะ 10 มิถุนายน 2562)

ที่	โรงเรียน	สถานที่ตั้ง			จำนวนนักเรียน				ครูและบุคลากร	ผู้อำนวยการโรงเรียน	โทรศัพท์		หมายเหตุ
		หมู่	ตำบล	อำเภอ	อนุบาล	ประถม	มัธยม	รวม			มือถือ	โรงเรียน (077)	
1	วัดประสาธนิกร	-	ชั้นเงิน	หลังสวน	159	712	300	1171	58	นายลักขัย มลอ่อน	081-3971404	541208	รร.ต้นแบบ
2	บ้านห้วยชัน	5	ทุ่งระยะ	สวี	59	152	49	260	21	น.ส.หทัยรัช รังสุวรรณ	081-4522839	-	รร.ต้นแบบ
3	บ้านท่าแพราษฎร์พัฒนา	6	ปังหวาน	พะโต๊ะ	38	79	49	166	20	นายเอกวิทย์ ม่วงน้อย	081-7887771	-	รร.ต้นแบบ
4	วัดชลธิ์พุกษาราม	1	ปากตะโก	ทุ่งตะโก	55	141	55	251	22	นายคมกฤช เทพสุวรรณ	093-5832992	-	รร.ต้นแบบ
5	สามัคคีวัฒนา	8	ละแม	ละแม	29	74	0	103	11	นายมานิช ชูสำราญ	091-8217940	-	รร.ต้นแบบ
6	ชุมชนวัดหาดสำราญ	4	หาดยาย	หลังสวน	38	140	69	247	18	น.ส.กัลยา สุนทรการวิโรจน์	089-2971060	506321	รร.เรียนร่วม
7	บ้านในกริม	8	หาดยาย	หลังสวน	26	63	21	110	14	น.ส.กรรณิกา รวดเร็ว	093-6270672	510751	รร.เรียนร่วม
8	บ้านคลองระ	6	วังตะกอก	หลังสวน	20	45	0	65	8	นางพรนิกา มากผล	091-0343646	-	รร.เรียนร่วม
9	วัดสมุหเขตตาราม	3	วังตะกอก	หลังสวน	50	117	0	167	13	น.ส.ศิริวรรณ ศรีสังข์	084-8415763	541890	รร.เรียนร่วม
10	บ้านในเหมือง	10	นาขา	หลังสวน	108	231	124	463	30	นายสมชาย อรุณโรจน์	094-5926952	595212	รร.เรียนร่วม
11	บ้านหนองปลา(หลังสวน)	7	นาขา	หลังสวน	33	52	0	85	11	นายวรวิทย์ ศรีสุพล	096-6530707	-	รร.เรียนร่วม
12	ชุมชนวัดชั้นเงิน	4	วังตะกอก	หลังสวน	205	1213	0	1418	73	นายสุชาติ มีสมบัติ	084-8125884	545303	รร.เรียนร่วม
13	วัดสว่างมนัส	1	ปากน้ำ	หลังสวน	129	360	0	489	28	นางวารภรณ์ เครือเมฆ	084-8487404	551064	รร.เรียนร่วม
14	วัดवालการาม	11	แหลมทราย	หลังสวน	17	42	0	59	8	น.ส.ชฎา ปาลโมกษ์	082-2137813	541765	รร.เรียนร่วม
15	บ้านหนองไก่อึง	8	บางน้ำจืด	หลังสวน	6	16	0	22	6	นางกัญชรส เนตรนุช	081-7218167	551449	รร.เรียนร่วม
16	บ้านบางหยี	4	บางน้ำจืด	หลังสวน	45	116	46	207	23	นายมนุ สวนจันทร์	087-2678781	551688	รร.เรียนร่วม
17	บ้านน้ำลอด	12	บางน้ำจืด	หลังสวน	15	33	0	48	6	น.ส.นฤมล อุ้นพยัคฆ์	093-7349277	-	รร.เรียนร่วม
18	วัดชลธิ์นิมิตร	11	บางน้ำจืด	หลังสวน	6	10	0	16	4	นายเอกพล กาญจนสำเร็จ	081-7832392	551347	รร.เรียนร่วม
19	สหกรณ์นิคมอุบลรัตน์	4	บ้านควน	หลังสวน	17	48	0	65	9	นายบรรยง ณ ธรรม	086-2772761	-	รร.เรียนร่วม
20	บ้านคลองกก	12	บ้านควน	หลังสวน	33	86	0	119	11	นางอวยพร เพชรกุล	098-0163764	-	รร.เรียนร่วม
21	วัดชลธารวดี	10	บ้านควน	หลังสวน	17	31	0	48	8	น.ส.ปิยนุช สุวรรณนิตย์	082-2393549	596067	รร.เรียนร่วม
22	วัดอัมพवास	15	นาพญา	หลังสวน	7	23	0	30	8	น.ส.มยุรี เดชธานี	086-2761455	-	รร.เรียนร่วม
23	วัดราษฎร์บำรุง	10	บางมะพร้าว	หลังสวน	49	131	63	243	25	น.ส.สุธินันท์ ยอดสุดา	085-977899	652026	รร.เรียนร่วม
24	บ้านเขาค่าย	3	เขาค่าย	สวี	105	390	169	664	35	นางประไพ ยมขวัญเมือง	089-4690084	621008	รร.เรียนร่วม
25	บ้านทุ่งค้ำไตนด	1	เขาค่าย	สวี	90	248	58	396	25	นายไวภูณัฐ เหมือนทอง	087-4726667	-	รร.เรียนร่วม
26	บ้านในหุบ	4	เขาค่าย	สวี	64	127	46	237	20	น.ส.วสุรัตน์ พรหมภูมิ	063-0715402	510239	รร.เรียนร่วม
27	บ้านเขาทะเล	1	เขาทะเล	สวี	90	338	0	428	28	นางจุฑามาศ สมน้อย	081-0937370	620003	รร.เรียนร่วม
28	บ้านห้วยกลาง	3	เขาทะเล	สวี	66	151	68	285	22	นายเจริญ จุ้ยนคร	098-0539352	620082	รร.เรียนร่วม
29	บ้านห้วยทับทอง	9	เขาทะเล	สวี	30	51	0	81	11	นายสาคร แสนโคตร	063-0814119	620063	รร.เรียนร่วม
30	บ้านยางงาม	5	นาสัก	สวี	17	36	0	53	7	นางรัชณี ชุกะสี	087-2836214	512427	รร.เรียนร่วม
31	บ้านเขาน้อยสามัคคี	3	นาสัก	สวี	60	173	0	233	14	นายสำเร็จ นิลพัฒน์	089-8671602	-	รร.เรียนร่วม
32	บ้านไทยพัฒนา	7	นาสัก	สวี	91	273	126	490	29	น.ส.กาญจนา เกตุเวชช์	081-7879808	654076	รร.เรียนร่วม

โรงเรียนจัดการศึกษาเรียนร่วมและเรียนรวม (ข้อมูลระยะ 10 มิถุนายน 2562)

ที่	โรงเรียน	สถานที่ตั้ง			จำนวนนักเรียน				ครูและบุคลากร	ผู้อำนวยการโรงเรียน	โทรศัพท์		หมายเหตุ
		หมู่	ตำบล	อำเภอ	อนุบาล	ประถม	มัธยม	รวม			มือถือ	โรงเรียน (077)	
33	บ้านห้วยทรายขาว	8	นาสัก	สวี	54	181	0	235	14	นายจิระ ชุกะสี	087-2666982	-	ร.ร.เรียนร่วม
34	วัดนาสัก	1	นาสัก	สวี	38	70	0	108	12	นางนิตยา เพชรสมุทร	086-9430521	-	ร.ร.เรียนร่วม
35	วัดหนองบัว	2	นาสัก	สวี	17	49	0	66	9	นายสมหมาย โพธิสาร	089-9729712	-	ร.ร.เรียนร่วม
36	บ้านห้วยใหญ่	11	นาสัก	สวี	11	36	0	47	9	นายสุนันท์ แก้วนาโพธิ์	063-0824797	-	ร.ร.เรียนร่วม
37	บ้านแก่งกะทิง	6	นาสัก	สวี	7	25	0	32	6	น.ส.แสงอาทิตย์ เรืองสว่าง	096-6366078	-	ร.ร.เรียนร่วม
38	อนุบาลสวี(บ้านนาโพธิ์)	5	นาโพธิ์	สวี	138	941	0	1079	55	นายทวี ศรีนวล	081-9780083	531065	ร.ร.เรียนร่วม
39	วัดบรรพตวาริเขต	4	ด่านสวี	สวี	43	78	0	121	13	นายสมพล อินทร์ตัน	087-3811549	-	ร.ร.เรียนร่วม
40	วัดถ้ำเขาล้าน	7	ด่านสวี	สวี	29	69	0	98	10	นางนฤมล สีห์รา	091-7276095	-	ร.ร.เรียนร่วม
41	บ้านเล็บกระรอก	10	ด่านสวี	สวี	22	63	0	85	7	นายสมคิด สุขคำ	081-2932038	621226	ร.ร.เรียนร่วม
42	วัดท่าหิน(ตรึมศึกษา)	5	ท่าหิน	สวี	2	25	0	27	8	ว่าที่ ร.ต.หญิง ลูติรัตน์ วีระกุล	089-8667546	531271	ร.ร.เรียนร่วม
43	บ้านหนองปลา(สวี)	7	ท่าหิน	สวี	38	164	0	202	12	น.ส.ภนิดา นพชำนาญ	065-3412262	-	ร.ร.เรียนร่วม
44	บ้านหาดทรายรี	8	ท่าหิน	สวี	18	52	0	70	10	นางณภัทร จัยนคร	086-2833486	-	ร.ร.เรียนร่วม
45	วัดธัญญาราม	3	นาโพธิ์	สวี	41	135	0	176	12	นายสุชาติ พรรณสันฐาน	081-7415788	510939	ร.ร.เรียนร่วม
46	วัดชุมแสง	3	ทุ่งระยะ	สวี	39	93	0	132	11	นายโกวิทย์ พรหมขุนทอง	086-0229152	510638	ร.ร.เรียนร่วม
47	บ้านคลองน้อย	5	ทุ่งระยะ	สวี	42	106	0	148	15	น.ส.จิรนนท์ วงศ์สวน	091-8259916	979344	ร.ร.เรียนร่วม
48	บ้านน้ำลอดน้อย	10	ทุ่งระยะ	สวี	37	139	49	225	20	นายสัมพันธ์ ตรีวุธ	084-8481825	080-6750906	ร.ร.เรียนร่วม
49	บ้านนาเหรียญ	1	ครน	สวี	31	108	0	139	14	นายชัยวัฒน์ ภูท่าทอง	083-6902919	6902919	ร.ร.เรียนร่วม
50	บ้านคู	12	ครน	สวี	46	213	0	259	17	นายสุเทพ จันทร์แก้ว	086-9429431	557120	ร.ร.เรียนร่วม
51	บ้านเขาล้าน	8	ครน	สวี	38	160	66	264	20	นางปัทมาวดี อุปสุภา	085-6549303	-	ร.ร.เรียนร่วม
52	บ้านไทรล่า	4	ครน	สวี	21	67	0	88	11	นายสมชาย เล่าที่ประเสริฐ	089-9711113	510936	ร.ร.เรียนร่วม
53	บ้านน้ำฉา	5	ครน	สวี	28	89	0	117	11	นายธีระยุทธ กิตตินภวัฒน์	081-1925995	-	ร.ร.เรียนร่วม
54	บ้านแพรกแห้ง	7	วิสัยใต้	สวี	28	97	0	125	13	นายศุภชัย ตักทะเลง	088-7600043	-	ร.ร.เรียนร่วม
55	บ้านทุ่งเขาสะบ้า	5	วิสัยใต้	สวี	20	28	13	61	15	นายจารึก ปานสวี	095-2561914	510423	ร.ร.เรียนร่วม
56	ค่ายลูกเสืออำเภอสวี	8	วิสัยใต้	สวี	8	17	0	25	6	นายเดชจะนนท์ ศิริมาลา	083-3945269	510373	ร.ร.เรียนร่วม
57	วัดแหลมปอ	4	สวี	สวี	24	123	0	147	13	นางอภิขณา แจ่มใจเย็น	086-9512616	531263	ร.ร.เรียนร่วม
58	วัดพะงัน	3	สวี	สวี	25	51	0	76	8	น.ส.จันทรา ไหมเพชร	098-5266647	-	ร.ร.เรียนร่วม
59	วัดเชิงคีรี	5	ปากแพรก	สวี	8	22	0	30	8	น.ส.บุริมปรัชญ์ หน่อคาสุก	093-5756166	-	ร.ร.เรียนร่วม
60	บ้านคลองเหนก	3	ปังหวาน	พะโต๊ะ	23	79	46	148	18	นายอนันต์ ขวัญทอง	080-8893191	620523	ร.ร.เรียนร่วม
61	บ้านพังหา	2	ปังหวาน	พะโต๊ะ	38	67	0	105	13	นายธนาวุฒิ พรหมจรรย์	089-5189685	613626	ร.ร.เรียนร่วม
62	บ้านปังหวาน	1	ปังหวาน	พะโต๊ะ	65	118	0	183	12	นายก้องสกุล นพแก้ว	081-7720720	620577	ร.ร.เรียนร่วม
63	บ้านปากทรง	4	ปากทรง	พะโต๊ะ	16	59	0	75	12	นายเอกชัย วิมลศรี	090-1571218	-	ร.ร.เรียนร่วม
64	พัฒนาศึกษา	5	ปากทรง	พะโต๊ะ	58	162	80	300	19	นายวิทยา ศรีเปารยะ	087-2718451	654568	ร.ร.เรียนร่วม

โรงเรียนจัดการศึกษาเรียนร่วมและเรียนรวม (ข้อมูลระยะ 10 มิถุนายน 2562)

ที่	โรงเรียน	สถานที่ตั้ง			จำนวนนักเรียน				ครูและบุคลากร	ผู้อำนวยการโรงเรียน	โทรศัพท์		หมายเหตุ
		หมู่	ตำบล	อำเภอ	อนุบาล	ประถม	มัธยม	รวม			มือถือ	โรงเรียน (077)	
65	บ้านโหมงราษฎร์พัฒนา	5	พระรักษ์	พะโต๊ะ	13	89	45	147	17	นางเสาวภา บุญทองกุล	095-0365709	-	ร.ร.เรียนร่วม
66	อนุบาลพะโต๊ะ	8	พะโต๊ะ	พะโต๊ะ	82	413	0	495	23	นางนงคณา ศรีทองกุล	061-3586840	539061	ร.ร.เรียนร่วม
67	บ้านตรัง(เงินทูลิ่งห่อทิก)	16	พะโต๊ะ	พะโต๊ะ	23	52	0	75	10	นายณรงค์กร เยี่ยมไธสง	098-9152614	-	ร.ร.เรียนร่วม
68	บ้านเขาตะเกาทอง	1	พะโต๊ะ	พะโต๊ะ	45	125	0	170	14	น.ส.วิระวรรณ บุรณากุล	081-7372142	-	ร.ร.เรียนร่วม
69	บ้านวังปลา	5	ช่องไม้แก้ว	ทุ่งตะโก	61	208	0	269	16	นางนิภา ศรีเปารยะ	081-9680522	510250	ร.ร.เรียนร่วม
70	วัดผุดศึกษาธรรม	2	ช่องไม้แก้ว	ทุ่งตะโก	14	36	0	50	5	น.ส.ศิวนาถ ศรีเล็ก	094-1959235	-	ร.ร.เรียนร่วม
71	บ้านเขาวงกรด	4	ช่องไม้แก้ว	ทุ่งตะโก	20	29	0	49	6	น.ส.ดุจดี มาดี	065-8259273	-	ร.ร.เรียนร่วม
72	บ้านทับช้าง	5	ตะโก	ทุ่งตะโก	23	39	0	62	8	นางประภาภรณ์ พูนทอง	065-3962022	979312	ร.ร.เรียนร่วม
73	บ้านสามแยกจำปา	10	ตะโก	ทุ่งตะโก	43	103	0	146	15	นายเอนก ทองเหลือ	081-8929243	-	ร.ร.เรียนร่วม
74	วัดเทพนิมิตวนาราม	8	ตะโก	ทุ่งตะโก	51	167	0	218	15	นางวันดี ขวัญทอง	081-5698669	611921	ร.ร.เรียนร่วม
75	ชุมชนวัดท่าสุธาราม	2	ตะโก	ทุ่งตะโก	62	123	44	229	23	ว่าที่ ร.ต.หญิงอัจฉรา รัตตะมาน	089-9719254	505738	ร.ร.เรียนร่วม
76	วัดท่าทอง	1	ตะโก	ทุ่งตะโก	14	51	0	65	9	นายปราโมทย์ บันมณี	085-6904445	-	ร.ร.เรียนร่วม
77	บ้านห้วยมุด	4	ทุ่งตะไคร	ทุ่งตะโก	27	52	0	79	11	นายสนธยา ช่วยสีสวัสดิ์	081-2708654	541770	ร.ร.เรียนร่วม
78	ราชประชานุเคราะห์3	6	ทุ่งตะไคร	ทุ่งตะโก	67	291	114	472	26	นายคลศุขดี รัตนูปกรณ์	093-7719882	-	ร.ร.เรียนร่วม
79	วัดมัจฉินทาราม	1	ทุ่งตะไคร	ทุ่งตะโก	35	70	0	105	10	น.ส.ชนกนันท์ อุตทาพงษ์	083-5508243	-	ร.ร.เรียนร่วม
80	ชุมชนวัดธรรมถาวร	3	ทุ่งตะไคร	ทุ่งตะโก	15	40	12	67	12	นายบุญกุล พาหุพันธ์	087-2505186	536032	ร.ร.เรียนร่วม
81	บ้านอ่าวมะม่วง	3	ปากตะโก	ทุ่งตะโก	35	57	0	92	13	นายอำพร ศรีพรหม	098-2671127	-	ร.ร.เรียนร่วม
82	สหกรณ์พัฒนา	1	ทุ่งควาวัด	ละแม	80	305	113	498	32	นายบุญลอย เพียรมาก	081-8926067	652848	ร.ร.เรียนร่วม
83	บ้านทับใหม่	5	ทุ่งควาวัด	ละแม	70	172	77	319	21	นายเสน่ห์ โชติคำเกิง	062-2963542	970392	ร.ร.เรียนร่วม
84	วัดโสมสิริวัฒนาราม	5	ทุ่งหลวง	ละแม	0	41	0	41	8	นายภิญโญ โสถถิติ	083-9562763	-	ร.ร.เรียนร่วม
85	วัดสุวรรณนิมิต	6	ทุ่งหลวง	ละแม	24	40	0	64	7	นางบุศกร ทรงแก้ว	099-8575551	-	ร.ร.เรียนร่วม
86	ชุมชนบ้านเขาหลวง	2	ทุ่งหลวง	ละแม	104	206	66	376	24	น.ส.รุ่งระพี โกสวิตา	081-6074690	510293	ร.ร.เรียนร่วม
87	บ้านแหลมสันติ	5	ละแม	ละแม	17	46	0	63	10	นางเจริญ แพประสิทธิ์	089-8711795	-	ร.ร.เรียนร่วม
88	วัดปิยะวัฒนาราม	9	ละแม	ละแม	148	608	0	756	34	นายรุจศักดิ์ ธรรมรุจี	081-9581609	630560	ร.ร.เรียนร่วม
89	วัดปากน้ำละแม	1	ละแม	ละแม	18	30	0	48	6	น.ส.วิจิตรา คงสนิท	096-8087341	-	ร.ร.เรียนร่วม
90	บ้านควด	2	สวนแตง	ละแม	40	113	0	153	13	นางอุไรพัชร แบนเพชร	089-7234652	979339	ร.ร.เรียนร่วม
91	บ้านเขาตากูน	10	สวนแตง	ละแม	22	41	0	63	8	นางขวัญจิตร รัตนพิบูลย์	082-2752905	-	ร.ร.เรียนร่วม
92	บ้านสวนสมบูรณ์	7	สวนแตง	ละแม	63	137	0	200	17	นางกรรณิการ์ จงจิตร์	084-0524648	-	ร.ร.เรียนร่วม
รวมทั้งสิ้น					4043	13072	1968	19083	1472				

***โรงเรียนวัดวิเวการาม และโรงเรียนวัดควน เล็กสถานศึกษาปีการศึกษา 2561

โรงเรียนสุจริต โรงเรียนคุณธรรมตามแนวทางมูลนิธิยุวสถิรคุณ โรงเรียนปลอดขยะ (Zero Waste School) สพป.ชุมพร เขต 2

(ข้อมูลระยะ 10 มิถุนายน 2562)

ที่	SMIS	โรงเรียน	สถานที่ตั้ง			จำนวนนักเรียน				ครูและบุคลากร	ผู้อำนวยการโรงเรียน	โทรศัพท์	
			หมู่	ตำบล	อำเภอ	อนุบาล	ประถม	มัธยม	รวม			มือถือ	โรงเรียน (077)
1	86020003	วัดราชบูรณะ	2	ท่ามะปลา	หลังสวน	24	50	0	74	10	นายไพฑูรย์ ศรีวะสุทธิ	096-2278064	-
2	86020004	บ้านดอนน	9	ท่ามะปลา	หลังสวน	10	38	0	48	10	นายธัญญา นาคมุสิก	084-4457194	-
3	86020006	บ้านในเหมือง	10	นาขา	หลังสวน	108	231	124	463	30	นายสมชาย อรุณโรจน์	094-5926952	595212
4	86020007	บ้านหนองปลา(หลังสวน)	7	นาขา	หลังสวน	33	52	0	85	11	นายวรวิทย์ ศรีสุพล	096-6530707	-
5	86020008	วัดนพคุณ	4	นาขา	หลังสวน	16	36	0	52	7	นายกันยกร อูมา	086-2766461	-
6	86020010	บ้านควนตะวันออก	4	นาพญา	หลังสวน	16	40	0	56	7	น.ส.รจนา กลิ่นหอม	087-3843953	-
7	86020011	บ้านสะพานยูง	6	นาพญา	หลังสวน	24	54	0	78	7	นายยงยุทธ สุขหฤดี	095-2613339	505704
8	86020012	วัดอัมพवास	15	นาพญา	หลังสวน	7	23	0	30	8	น.ส.มยรี เดชธานี	086-2761455	-
9	86020013	วัดราชบุรุษอรุณ	16	นาพญา	หลังสวน	20	44	0	64	8	นายศักดิ์ชาย บุญมี	089-8714972	-
10	86020014	วัดชลธิษนิมิตร	11	บางน้ำจืด	หลังสวน	6	10	0	16	4	นายเอกพล กาญจนสำเร็จ	081-7832392	551347
11	86020015	บ้านบางหยี	4	บางน้ำจืด	หลังสวน	45	116	46	207	23	นายมนู สอนจันทร์	087-2678781	551688
12	86020017	บ้านน้ำลอด	12	บางน้ำจืด	หลังสวน	15	33	0	48	6	น.ส.นฤมล อุนพยัคฆ์	093-7349277	-
13	86020019	บ้านหนองไผ่บึง	8	บางน้ำจืด	หลังสวน	6	16	0	22	6	นางกัญชร สเนตรนุช	081-7218167	551449
14	86020020	วัดประสาทนิกร	-	ชั้นเงิน	หลังสวน	159	712	300	1171	58	นายลักษไชย มลอุณ	081-3971404	541208
15	86020021	บ้านปากน้ำหลังสวนฯ	12	บางมะพร้าว	หลังสวน	19	44	0	63	11	นางณัฐพร บุญรัมย์	082-8168126	-
16	86020022	วัดนาทิการาม	6	บางมะพร้าว	หลังสวน	11	25	0	36	7	นางพรทิพย์ สุขกรม	085-7890367	-
17	86020023	วัดราชบุรุษบำรุง	10	บางมะพร้าว	หลังสวน	49	131	63	243	25	น.ส.สุธินันท์ ยอดสุดา	085-977899	652026
18	86020024	บ้านห้วยหลอด	3	บางมะพร้าว	หลังสวน	4	31	0	35	5	นางนพนันท์ ขนาศักดิ์	088-7374559	-
19	86020025	บ้านน้ำตก	9	บางมะพร้าว	หลังสวน	11	29	0	40	10	นางวิภา แก้วโกถม	089-5926149	-
20	86020026	วัดชลธารวดี	10	บ้านควน	หลังสวน	17	31	0	48	8	น.ส.ปิยนุช สุวรรณนิตย์	082-2393549	596067
21	86020027	บ้านคลองกก	12	บ้านควน	หลังสวน	33	86	0	119	11	นางอวยพร เพชรกุล	098-0163764	-
22	86020030	บ้านหนองโพธิ์ฯ	4	บ้านควน	หลังสวน	20	72	0	92	9	น.ส.นิลสุดา นิลสุวรรณ	095-0290338	-
23	86020032	สหกรณ์นิคมอุบลรัตน์	4	บ้านควน	หลังสวน	17	48	0	65	9	นายบรรยง ณ ธรรม	086-2772761	-
24	86020033	วัดสว่างมนัส	1	ปากน้ำ	หลังสวน	129	360	0	489	28	นางวารภรณ์ เครือเมฆ	084-8487404	551064
25	86020034	วัดดอนชัย	3	พ้อแดง	หลังสวน	22	38	0	60	9	นางกัลยาภัสร์ เพชรมณี	061-5562693	596395
26	86020035	บ้านคลองระ	6	วังตะกอก	หลังสวน	20	45	0	65	8	นางพรนิกา มากผล	091-0343646	-
27	86020036	ชุมชนวัดชั้นเงิน	4	วังตะกอก	หลังสวน	205	1213	0	1418	73	นายสุชาติ มีสมบัติ	084-8125884	545303
28	86020037	วัดสมุหเขตตาราม	3	วังตะกอก	หลังสวน	50	117	0	167	13	น.ส.ศิริวรรณ ศรีสังข์	084-8415763	541890
29	86020038	บ้านเขาแงน	5	วังตะกอก	หลังสวน	22	48	0	70	9	นายธรรมรงค์ คงสวี่	087-3878663	630972
30	86020039	ชุมชนวัดหาดสำราญ	4	หาดยาย	หลังสวน	38	140	69	247	18	น.ส.กัลยา สุนทรการวิโรจน์	089-2971060	506321

โรงเรียนสุจริต โรงเรียนคุณธรรมตามแนวทางมูลนิธิยุวสถิรคุณ โรงเรียนปลอดขยะ (Zero Waste School) สพป.ชุมพร เขต 2

(ข้อมูลระยะ 10 มิถุนายน 2562)

ที่	SMIS	โรงเรียน	สถานที่ตั้ง			จำนวนนักเรียน				ครูและบุคลากร	ผู้อำนวยการโรงเรียน	โทรศัพท์	
			หมู่	ตำบล	อำเภอ	อนุบาล	ประถม	มัธยม	รวม			มือถือ	โรงเรียน (077)
31	86020040	บ้านโนกริม	8	หาดยาย	หลังสวน	26	63	21	110	14	น.ส.กรรณิกา รวดเร็ว	093-6270672	510751
32	86020041	ประชาบุษยวิทย์	9	หาดยาย	หลังสวน	20	41	0	61	9	นางพรประภา สีมานิชกุล	093-6658338	-
33	86020042	บ้านสวนจันทน์	11	หาดยาย	หลังสวน	10	10	0	20	5	นายธนัญ วัฒนอินทร์	081-0809420	640944
34	86020043	วัดวาสุการาม	11	แหลมทราย	หลังสวน	17	42	0	59	8	น.ส.ชฎา ปาลโมกษ์	082-2137813	541765
35	86020046	สหกรณ์พัฒนา	1	ทุ่งควัด	ละแม	80	305	113	498	32	นายบุญลอย เพ็ชรมาก	081-8926067	652848
36	86020047	บ้านทับใหม่	5	ทุ่งควัด	ละแม	70	172	77	319	21	นายเสน่ห์ โชติคำเกิง	062-2963542	970392
37	86020048	วัดโสมสิริพัฒนาราม	5	ทุ่งหลวง	ละแม	0	41	0	41	8	นายภิญโญ โสทธิฤทธิ์	083-9562763	-
38	86020049	วัดสุวรรณนิมิต	6	ทุ่งหลวง	ละแม	24	40	0	64	7	นางบุศกร ทรงแก้ว	099-8575551	-
39	86020050	ชุมชนบ้านเขาหลวง	2	ทุ่งหลวง	ละแม	104	206	66	376	24	น.ส.รุ่งระพี โกสวิตา	081-6074690	510293
40	86020051	บ้านทรายทอง	4	ละแม	ละแม	24	31	0	55	6	นายอดิศักดิ์ สีคราม	083-3899579	-
41	86020052	บ้านแหลมสันติ	5	ละแม	ละแม	17	46	0	63	10	นางเจริญ แพประสิทธิ์	089-8711795	-
42	86020053	ประชาเอื้ออารี	12	ละแม	ละแม	55	146	0	201	13	นายประเสริฐ บุญทองกุล	093-5817887	559966
43	86020054	สามัคคีวัฒนา	8	ละแม	ละแม	29	74	0	103	11	นายมานิช ชูสำราญ	091-8217940	-
44	86020055	บ้านคลองสง	13	ละแม	ละแม	39	107	0	146	12	นางรุ่งนภา ธนบัตร	083-6387787	979336
45	86020056	วัดปิยะพัฒนาราม	9	ละแม	ละแม	148	608	0	756	34	นายรุจิกัด ธรรมรุจี	081-9581609	630560
46	86020057	วัดปากน้ำละแม	1	ละแม	ละแม	18	30	0	48	6	น.ส.วิจิตรา คงสนิท	096-8087341	-
47	86020058	บ้านดอนแค	4	สวนแตง	ละแม	37	79	44	160	19	น.ส.ปิยมน กรเพชร	064-4568327	613430
48	86020059	บ้านควด	2	สวนแตง	ละแม	40	113	0	153	13	นางอุไรพัชร แบนเพชร	089-7234652	979339
49	86020060	บ้านเขาตากุน	10	สวนแตง	ละแม	22	41	0	63	8	นางขวัญจิตร รัตนพิบูลย์	082-2752905	-
50	86020061	บ้านสวนสมบูรณ์	7	สวนแตง	ละแม	63	137	0	200	17	นางกรรณิการ์ จงจิตร	084-0524648	-
51	86020062	บ้านท่าแพรราษฎร์พัฒนา	6	ปังหวาน	พะโต๊ะ	38	79	49	166	20	นายเอกวิทย์ ม่วงน้อย	081-7887771	-
52	86020063	บ้านคลองเหนก	3	ปังหวาน	พะโต๊ะ	23	79	46	148	18	นายอนันต์ ขวัญทอง	080-8893191	620523
53	86020064	บ้านพังเหา	2	ปังหวาน	พะโต๊ะ	38	67	0	105	13	นายธนาวุฒิ พรหมจรรย์	089-5189685	613626
54	86020065	บ้านปังหวาน	1	ปังหวาน	พะโต๊ะ	65	118	0	183	12	นายก้องสกุล นพเก้า	081-7720720	620577
55	86020066	บ้านตอตั้ง	1	ปากทรง	พะโต๊ะ	9	35	0	44	8	น.ส.ณัฐชานันท์ สิงอุดม	063-6185374	-
56	86020067	บ้านปากทรง	4	ปากทรง	พะโต๊ะ	16	59	0	75	12	นายเอกชัย วิมลศรี	090-1571218	-
57	86020068	พัฒนาศึกษา	5	ปากทรง	พะโต๊ะ	58	162	80	300	19	นายวิทยา ศรีเปารยะ	087-2718451	654568
58	86020069	บ้านพระรักรัษฎราษฎร์บำรุง	2	พระรักรัษ	พะโต๊ะ	39	87	28	154	21	น.ส.พิมภา ศิริเมฆ	087-2693845	620557
59	86020070	บ้านโหมงราษฎร์พัฒนา	5	พระรักรัษ	พะโต๊ะ	13	89	45	147	17	นางเสาวภา บุญทองกุล	095-0365709	-
60	86020072	อนุบาลพะโต๊ะ	8	พะโต๊ะ	พะโต๊ะ	82	413	0	495	23	นางนงคณา ศรีทองกุล	061-3586840	539061

โรงเรียนสุจริต โรงเรียนคุณธรรมตามแนวทางมูลนิธิยุวสถิรคุณ โรงเรียนปลอดขยะ (Zero Waste School) สพป.ชุมพร เขต 2

(ข้อมูลระยะ 10 มิถุนายน 2562)

ที่	SMIS	โรงเรียน	สถานที่ตั้ง			จำนวนนักเรียน				ครูและบุคลากร	ผู้อำนวยการโรงเรียน	โทรศัพท์	
			หมู่	ตำบล	อำเภอ	อนุบาล	ประถม	มัธยม	รวม			มือถือ	โรงเรียน (077)
61	86020073	บ้านตรัง(จันทสิงห์อุทิศ)	16	พะโต๊ะ	พะโต๊ะ	23	52	0	75	10	นายณรงค์กร เขียมไธสง	098-9152614	-
62	86020074	เพียงหลวง ๕๙	6	พะโต๊ะ	พะโต๊ะ	36	67	0	103	13	นายอรรถกาญจน์ อธิพิพัฒนกุล	086-0149605	-
63	86020075	บ้านเขาตะเกาทอง	1	พะโต๊ะ	พะโต๊ะ	45	125	0	170	14	น.ส.วิระวรรณ บุรณากุล	081-7372142	-
64	86020076	บ้านปากเลข	10	พะโต๊ะ	พะโต๊ะ	18	64	0	82	10	นางอรอนงค์ สังฆะสา	081-0808738	-
65	86020077	บ้านโนนหุบ	4	เขาค่าย	สวี	64	127	46	237	20	น.ส.สุรัตน์ พรหมณี	063-0715402	510239
66	86020078	บ้านเขาค่าย	3	เขาค่าย	สวี	105	390	169	664	35	นางประไพ ยมขวัญเมือง	089-4690084	621008
67	86020079	บ้านทุ่งคาโดนด	1	เขาค่าย	สวี	90	248	58	396	25	นายไวภูณัฐ เหมือนทอง	087-4726667	-
68	86020080	บ้านเขาทะเล	1	เขาทะเล	สวี	90	338	0	428	28	นางจุฑามาศ สมน้อย	081-0937370	620003
69	86020081	บ้านห้วยกลาง	3	เขาทะเล	สวี	66	151	68	285	22	นายรัฐ ยัยนคร	098-0539352	620082
70	86020082	บ้านไทรล่า	4	ครน	สวี	21	67	0	88	11	นายสมชาย เล่าห์ประเสริฐ	089-9711113	510936
71	86020083	บ้านเขาล้าน	8	ครน	สวี	38	160	66	264	20	นางปัทมาวดี อุปฐาก	085-6549303	-
72	86020084	บ้านน้ำฉา	5	ครน	สวี	28	89	0	117	11	นายธีระยุทธ กิตตินภวัฒน์	081-1925995	-
73	86020085	บ้านคู	12	ครน	สวี	46	213	0	259	17	นายสุเทพ จันทร์แก้ว	086-9429431	557120
74	86020086	วัดจันทราวาส	3	ครน	สวี	25	55	0	80	10	นางธัญญารัตน์ พูลสวัสดิ์	086-6339398	-
75	86020087	บ้านนาเหรียญ	1	ครน	สวี	31	108	0	139	14	นายชัยวัฒน์ ภูท่าทอง	083-6902919	6902919
76	86020089	วัดบรรพตวาริเขต	4	ด่านสวี	สวี	43	78	0	121	13	นายสมพล อินทร์ตัน	087-3811549	-
77	86020090	วัดถ้ำเขาล้าน	7	ด่านสวี	สวี	29	69	0	98	10	นางนฤมล สีห์รา	091-7276095	-
78	86020091	บ้านเล็บกระรอก	10	ด่านสวี	สวี	22	63	0	85	7	นายสมคิด สุขคำ	081-2932038	621226
79	86020092	วัดท้องตม	1	ด่านสวี	สวี	8	26	0	34	7	นายธีระพงศ์ คำรงค์พรพิชัย	080-7101695	538007
80	86020093	บ้านหาดทรายรี	8	ท่าหิน	สวี	18	52	0	70	10	นางณภัทร จัยนคร	086-2833486	-
81	86020094	บ้านหนองปลา(สวี)	7	ท่าหิน	สวี	38	164	0	202	12	น.ส.ณิศา นพชำนาญ	065-3412262	-
82	86020095	วัดท่าหิน(ตรุณศึกษา)	5	ท่าหิน	สวี	2	25	0	27	8	ว่าที่ ร.ต.หญิง จิตีรัตน์ วีระกุล	089-8667546	531271
83	86020096	วัดชุมแสง	3	ทุ่งระยะ	สวี	39	93	0	132	11	นายโกวิทย์ พรหมขุนทอง	086-0229152	510638
84	86020097	บ้านน้ำลดน้อย	10	ทุ่งระยะ	สวี	37	139	49	225	20	นายสัมภาษณ์ ตรีวุธ	084-8481825	080-6750906
85	86020098	บ้านคลองน้อย	5	ทุ่งระยะ	สวี	42	106	0	148	15	น.ส.จිරนัน วงศ์สงวน	091-8259916	979344
86	86020099	บ้านห้วยชัน	5	ทุ่งระยะ	สวี	59	152	49	260	21	น.ส.หทัยรัช รั้งสุวรรณ	081-4522839	-
87	86020100	วัดัญญาราม	3	นาโพธิ์	สวี	41	135	0	176	12	นายสุชาติ พรรณสันฐาน	081-7415788	510939
88	86020101	ชุมชนสวี	7	นาโพธิ์	สวี	65	237	0	302	15	นายครชิต รักชู	081-0835242	531772
89	86020102	อนุบาลสวี(บ้านนาโพธิ์)	5	นาโพธิ์	สวี	138	941	0	1079	55	นายทวี ศรีนวล	081-9780083	531065
90	86020103	บ้านไทยพัฒนา	7	นาสัก	สวี	91	273	126	490	29	น.ส.กาญจนา เกตุเวช	081-7879808	654076

โรงเรียนสุจริต โรงเรียนคุณธรรมตามแนวทางมูลนิธิยุวสถิรคุณ โรงเรียนปลอดขยะ (Zero Waste School) สพป.ชุมพร เขต 2

(ข้อมูลระยะ 10 มิถุนายน 2562)

ที่	SMIS	โรงเรียน	สถานที่ตั้ง			จำนวนนักเรียน				ครูและบุคลากร	ผู้อำนวยการโรงเรียน	โทรศัพท์	
			หมู่	ตำบล	อำเภอ	อนุบาล	ประถม	มัธยม	รวม			มือถือ	โรงเรียน (077)
91	86020104	บ้านห้วยทรายขาว	8	นาสัก	สวี	54	181	0	235	14	นายจิระ ชุกะสี	087-2666982	-
92	86020105	บ้านเขาน้อยสามัคคี	3	นาสัก	สวี	60	173	0	233	14	นายสำเร็จ นิลพัฒน์	089-8671602	-
93	86020106	บ้านยางงาม	5	นาสัก	สวี	17	36	0	53	7	นางรัชณี ชุกะสี	087-2836214	512427
94	86020107	วัดนาสัก	1	นาสัก	สวี	38	70	0	108	12	นางนิตยา เพชรสมุทร	086-9430521	-
95	86020108	บ้านแก่งกะทัง	6	นาสัก	สวี	7	25	0	32	6	น.ส.แสงอาทิตย์ เรืองสว่าง	096-6366078	-
96	86020109	บ้านห้วยใหญ่	11	นาสัก	สวี	11	36	0	47	9	นายสุนันท์ แก้วนาโพธิ์	063-0824797	-
97	86020110	วัดหนองบัว	2	นาสัก	สวี	17	49	0	66	9	นายสมหมาย โพธิสาร	089-9729712	-
98	86020112	วัดเชิงคีรี	5	ปากแพรง	สวี	8	22	0	30	8	น.ส.บุริมปรัชญ์ หน่อคาสุก	093-5756166	-
99	86020114	บ้านทุ่งเขาสะบ้า	5	วิสัยใต้	สวี	20	28	13	61	15	นายจารึก ปานสวี	095-2561914	510423
100	86020115	ค่ายลูกเสืออำเภอสวี	8	วิสัยใต้	สวี	8	17	0	25	6	นายเดชจะนนท์ ศิริมาลา	083-3945269	510373
101	86020117	บ้านแพรงแห้ง	7	วิสัยใต้	สวี	28	97	0	125	13	นายศุภชัย ตักชะเลง	088-7600043	-
102	86020118	วัดแหลมปอ	4	สวี	สวี	24	123	0	147	13	นางอภิขณา แจ้งใจเย็น	086-9512616	531263
103	86020119	วัดพะจูน	3	สวี	สวี	25	51	0	76	8	น.ส.จันทรา ไหมเพชร	098-5266647	-
104	86020120	บ้านห้วยทับทอง	9	เขาทะเล	สวี	30	51	0	81	11	นายสาคร แสนโคตร	063-0814119	620063
105	86020121	บ้านวังปลา	5	ช่องไม้แก้ว	ทุ่งตะโก	61	208	0	269	16	นางนิกา ศรีเปารยะ	081-9680522	510250
106	86020122	วัดผุสดีภูมาราม	2	ช่องไม้แก้ว	ทุ่งตะโก	14	36	0	50	5	น.ส.ศิวานา ศรีเล็ก	094-1959235	-
107	86020123	บ้านชาวกรด	4	ช่องไม้แก้ว	ทุ่งตะโก	20	29	0	49	6	น.ส.ศุจดติ มาดี	065-8259273	-
108	86020124	บ้านทับช้าง	5	ตะโก	ทุ่งตะโก	23	39	0	62	8	นางประภาภรณ์ พูนทอง	065-3962022	979312
109	86020125	บ้านแหลมยางนา	4	ตะโก	ทุ่งตะโก	36	62	0	98	10	ว่าที่ ร.ต.วิชิต สุขประวิทย์	081-8946757	-
110	86020126	บ้านสามแยกจำปา	10	ตะโก	ทุ่งตะโก	43	103	0	146	15	นายเอนก ทองเหลือ	081-8929243	-
111	86020127	วัดเทพนิมิตวนาราม	8	ตะโก	ทุ่งตะโก	51	167	0	218	15	นางวันดี ขวัญทอง	081-5698669	611921
112	86020128	ชุมชนวัดท่าสุธาราม	2	ตะโก	ทุ่งตะโก	62	123	44	229	23	ว่าที่ ร.ต.หญิงอัจฉรา รัตตะมาน	089-9719254	505738
113	86020129	วัดท่าทอง	1	ตะโก	ทุ่งตะโก	14	51	0	65	9	นายปราโมทย์ ปันมณี	085-6904445	-
114	86020130	บ้านห้วยมุด	4	ทุ่งตะไคร	ทุ่งตะโก	27	52	0	79	11	นายสนธยา ช่วยสีสวัสดิ์	081-2708654	541770
115	86020131	ราชประชานุเคราะห์3	6	ทุ่งตะไคร	ทุ่งตะโก	67	291	114	472	26	นายดุสิตฤดี รัตนปกรณ์	093-7719882	-
116	86020132	วัดมูจลินทาราม	1	ทุ่งตะไคร	ทุ่งตะโก	35	70	0	105	10	น.ส.ชนกนันท์ อุตทาพงษ์	083-5508243	-
117	86020133	ชุมชนวัดธรรมถาวร	3	ทุ่งตะไคร	ทุ่งตะโก	15	40	12	67	12	นายบุญกุล พาหุพันธ์	087-2505186	536032
118	86020134	บ้านอ่าวมะม่วง	3	ปากตะโก	ทุ่งตะโก	35	57	0	92	13	นายอำพร ศรีพรหม	098-2671127	-
119	86020135	วัดชลธิ์พุกษาราม	1	ปากตะโก	ทุ่งตะโก	55	141	55	251	22	นายคมกฤษ เทพสุวรรณ	093-5832992	-
รวมทั้งสิ้น						4683	14668	2040	21391	1739			

โรงเรียนในระดับปฐมวัย
(ข้อมูลระยะ 10 มิถุนายน 2562)

ที่	โรงเรียน	สถานที่ตั้ง			จำนวนนักเรียน				ครูและบุคลากร	ผู้อำนวยการโรงเรียน	โทรศัพท์	
		หมู่	ตำบล	อำเภอ	อนุบาล	ประถม	มัธยม	รวม			มือถือ	โรงเรียน (077)
โรงเรียนอนุบาลประจำเขตพื้นที่การศึกษา												
1	วัดประสาทนิกร	-	ชั้นเงิน	หลังสวน	159	712	300	1171	58	นายลักษณะัย มล่อ่น	081-3971404	541208
รวม					159	712	300	1171	58			
ศูนย์ปฐมวัยต้นแบบ												
1	ชุมชนวัดชั้นเงิน	4	วังตะกอก	หลังสวน	205	1213	0	1418	73	นายสุชาติ มีสมบัติ	084-8125884	545303
2	วัดปิยะวัฒนาราม	9	ละแม	ละแม	148	608	0	756	34	นายรุจิศักดิ์ ธรรมรุจิ	081-9581609	630560
3	อนุบาลสวี(บ้านนาโพธิ์)	5	นาโพธิ์	สวี	138	941	0	1079	55	นายทวี ศรีนวล	081-9780083	531065
4	วัดชลธิ์พุทธอาราม	1	ปากตะโก	ทุ่งตะโก	55	141	55	251	22	นายคมกฤษ เทพสุวรรณ	093-5832992	-
5	อนุบาลพะโต๊ะ	8	พะโต๊ะ	พะโต๊ะ	82	413	0	495	23	นางนงค์นาล ศรีทองกุล	061-3586840	539061
รวม					628	3316	55	3999	207			
ศูนย์ปฐมวัยต้นแบบเครือข่าย												
1	วัดสว่างมนัส	1	ปากน้ำ	หลังสวน	129	360	0	489	28	นางวารารณ์ เครือเมฆ	084-8487404	551064
2	บ้านห้วยทรายขาว	8	นาสัก	สวี	54	181	0	235	14	นายจิระ ชูกะสี	087-2666982	-
3	ชุมชนบ้านเขาหลวง	2	ทุ่งหลวง	ละแม	104	206	66	376	24	น.ส.รุ่งระพี โกสวิตา	081-6074690	510293
4	วัดเทพนิมิตวนาราม	8	ตะโก	ทุ่งตะโก	51	167	0	218	15	นางวันดี ขวัญทอง	081-5698669	611921
5	บ้านคลองเหนก	3	ปังหวาน	พะโต๊ะ	23	79	46	148	18	นายอนันต์ ขวัญทอง	080-8893191	620523
รวม					361	993	112	1466	99			
โรงเรียนต้นแบบสนามเด็กเล่น												
1	ชุมชนสวี	7	นาโพธิ์	สวี	65	237	0	302	15	นายครชิต รักชู	081-0835242	531772
2	ชุมชนวัดหาดสำราญ	4	หาดยาย	หลังสวน	38	140	69	247	18	น.ส.กัลยา สุนทรการวิโจจน์	089-2971060	506321
รวม					103	377	69	549	33			

โรงเรียนแห่งความสุขมุ่งสู่อัตลักษณ์ผู้เรียน (Happiness School)

(ข้อมูลระยะ 10 มิถุนายน 2562)

ที่	โรงเรียน	สถานที่ตั้ง			จำนวนนักเรียน				ครูและบุคลากร	ผู้อำนวยการโรงเรียน	โทรศัพท์		หมายเหตุ
		หมู่	ตำบล	อำเภอ	อนุบาล	ประถม	มัธยม	รวม			มือถือ	โรงเรียน (077)	
1	บ้านคลองสง	13	ละแม	ละแม	39	107	0	146	12	นางรุ่งนภา ธนบัตร	083-6387787	979336	สพท./จังหวัด
2	บ้านเขาตะเกาทอง	1	พะโต๊ะ	พะโต๊ะ	45	125	0	170	14	น.ส.วิระวรรณ บุรณากุล	081-7372142	-	สพท./จังหวัด
3	วัดนาสัก	1	นาสัก	สวี	38	70	0	108	12	นางนิตยา เพชรสมุทร	086-9430521	-	สพท./จังหวัด
4	วัดชลธิ์พุกขาราม	1	ปากตะโก	ทุ่งตะโก	55	141	55	251	22	นายคมกฤษ เทพสุวรรณ	093-5832992	-	สพท.
5	สหกรณ์นิคมอุปถัมภ์	4	บ้านควน	หลังสวน	17	48	0	65	9	นายบรรยง ฌ ธรรม	086-2772761	-	สพท.
รวมทั้งสิ้น					194	491	55	740	69				

โรงเรียนต้นแบบลูกเสือ

(ข้อมูลระยะ 10 มิถุนายน 2562)

ที่	โรงเรียน	สถานที่ตั้ง			จำนวนนักเรียน				ครูและบุคลากร	ผู้อำนวยการโรงเรียน	โทรศัพท์		หมายเหตุ
		หมู่	ตำบล	อำเภอ	อนุบาล	ประถม	มัธยม	รวม			มือถือ	โรงเรียน (077)	
1	อนุบาลพะโต๊ะ	8	พะโต๊ะ	พะโต๊ะ	82	413	0	495	23	นางนงคณา ศรีทองกุล	061-3586840	539061	
รวมทั้งสิ้น					82	413	0	495	23				

โรงเรียนสาขา (ห้องเรียนสาขา)

(ข้อมูลระยะ 10 มิถุนายน 2562)

ที่	โรงเรียน	สถานที่ตั้ง			จำนวนนักเรียน				ครูและบุคลากร	ผู้อำนวยการโรงเรียน	โทรศัพท์		รหัส รร.
		หมู่	ตำบล	อำเภอ	อนุบาล	ประถม	มัธยม	รวม			มือถือ	โรงเรียน (077)	
1	บ้านปากทรง	4	ปากทรง	พะโต๊ะ	18	36	0	54	12	นายเอกชัย วิมลศรี	090-1571218	-	86020067
	บ้านปากทรง สาขาบ้านคลองเรือ	9	ปากทรง	พะโต๊ะ	5	11	0	16		นายเอกชัย วิมลศรี	090-1571218		8602006701
รวม รร.บ้านปากทรง					23	47	0	70	12				
2	เพียงหลวง 5๑	6	พะโต๊ะ	พะโต๊ะ	19	46	0	65	13	นายอรรถกาญจน์ อธิพิพัฒน์กุล	086-0149605	-	86020074
	เพียงหลวง 5๑ สาขาบ้านหลวงตาง	19	พะโต๊ะ	พะโต๊ะ	10	23	0	33		นายอรรถกาญจน์ อธิพิพัฒน์กุล	086-0149605		8602007401
รวม รร.เพียงหลวง 5๑					29	69	0	98	13				
รวมเฉพาะนักเรียนโรงเรียนสาขา					15	34	0	49					

โรงเรียนคุณภาพประจำตำบล (1 ตำบล 1 โรงเรียนคุณภาพ) สำนักงานเขตพื้นที่การศึกษาประถมศึกษาชุมพร เขต 2
(ข้อมูลระยะ 10 มิถุนายน 2562)

ที่	โรงเรียน	สถานที่ตั้ง			จำนวนนักเรียน				ครูและบุคลากร	ผู้อำนวยการโรงเรียน	โทรศัพท์	
		หมู่	ตำบล	อำเภอ	อนุบาล	ประถม	มัธยม	รวม			มือถือ	โรงเรียน (077)
1	ชุมชนวัดหาดสำราญ	4	หาดยาย	หลังสวน	38	140	69	247	18	น.ส.กัญญา สุนทรการวิโรจน์	089-2971060	506321
2	วัดราชบุรณะ	2	ท่ามะปลา	หลังสวน	24	50	0	74	10	นายไพฑูรย์ ศรีวะสุทธิ	096-2278064	-
3	วัดสมุทเขตดาราม	3	วังตะกอก	หลังสวน	50	117	0	167	13	น.ส.ศิริวรรณ ศรีสังข์	084-8415763	541890
4	บ้านโนนเหมือง	10	นาขา	หลังสวน	108	231	124	463	30	นายสมชาย อรุณโรจน์	094-5926952	595212
5	วัดประสาธนิกร	-	ขันเงิน	หลังสวน	159	712	300	1171	58	นายลักขัย มลออน	081-3971404	541208
6	วัดสว่างมนัส	1	ปากน้ำ	หลังสวน	129	360	0	489	28	นางวารารณณ์ เครือเมฆ	084-8487404	551064
7	วัดวาลุการาม	11	แหลมทราย	หลังสวน	17	42	0	59	8	น.ส.ชฎา ปาลโมกษ์	082-2137813	541765
8	บ้านบางห้วย	4	บางน้ำจืด	หลังสวน	45	116	46	207	23	นายมนุ สวนจันทร์	087-2678781	551688
9	วัดดอนชัย	3	พ้อแดง	หลังสวน	22	38	0	60	9	นางกัญญาภัทร์ เพชรมณี	061-5562693	596395
10	บ้านคลองกก	12	บ้านควน	หลังสวน	33	86	0	119	11	นางอวยพร เพชรกุล	098-0163764	-
11	บ้านสะพานยูง	6	นาพญา	หลังสวน	24	54	0	78	7	นายยงยุทธ สุขหฤดี	095-2613339	505704
12	วัดราษฎร์บำรุง	10	บางมะพร้าว	หลังสวน	49	131	63	243	25	น.ส.สุธินันท์ ยอดสุตา	085-977899	652026
13	บ้านวังปลา	5	ช่องไม้แก้ว	ทุ่งตะโก	61	208	0	269	16	นางนิกิา ศรีเปารยะ	081-9680522	510250
14	ชุมชนวัดท่าสุธาราม	2	ตะโก	ทุ่งตะโก	62	123	44	229	23	ว่าที่ ร.ต.หญิงอัจฉรา รัตตะมาน	089-9719254	505738
15	ราชประชานุเคราะห์ 3	6	ทุ่งตะไคร	ทุ่งตะโก	67	291	114	472	26	นายคุณสฤณี รัตนปกรณ์	093-7719882	-
16	วัดชลธิ์ถุกธาราม	1	ปากตะโก	ทุ่งตะโก	55	141	55	251	22	นายคมกฤษ เทพสุวรรณ	093-5832992	-
17	บ้านเขาค่าย	3	เขาค่าย	สวี	105	390	169	664	35	นางประไพ ยมขวัญเมือง	089-4690084	621008
18	บ้านเขาทะเล	1	เขาทะเล	สวี	90	338	0	428	28	นางจุฑามาศ สมน้อย	081-0937370	620003
19	บ้านไทยพัฒนา	7	นาสัก	สวี	91	273	126	490	29	น.ส.กาญจนา เกตุเวชช์	081-7879808	654076
20	วัดธัญญาราม	3	นาโพธิ์	สวี	41	135	0	176	12	นายสุชาติ พรรณสันฐาน	081-7415788	510939
21	บ้านเล็กระลอก	10	ด่านสวี	สวี	22	63	0	85	7	นายสมคิด สุขคำ	081-2932038	621226
22	บ้านหนองปลา(สวี)	7	ท่าหิน	สวี	38	164	0	202	12	น.ส.ภนิดา นพขำนาญ	065-3412262	-
23	บ้านห้วยชัน	5	ทุ่งระยะ	สวี	59	152	49	260	21	น.ส.หทัยรัช รังสุวรรณ	081-4522839	-
24	บ้านคู	12	ครน	สวี	46	213	0	259	17	นายสุเทพ จันทร์แก้ว	086-9429431	557120
25	บ้านทุ่งเขาสะบ้า	5	วิสัยใต้	สวี	20	28	13	61	15	นายจารึก ปานสวี	095-2561914	510423
26	วัดแหลมปอ	4	สวี	สวี	24	123	0	147	13	นางอภิขณา แจ่มใจเย็น	086-9512616	531263
27	วัดเชิงคีรี	5	ปากแพรก	สวี	8	22	0	30	8	น.ส.ปรีมาปรัชญ์ หน่อคาสุก	093-5756166	-
28	วัดปิยะพัฒนาราม	9	ละแม	ละแม	148	608	0	756	34	นายรุจศักดิ์ ธรรมรุจี	081-9581609	630560
29	ชุมชนบ้านเขาหลวง	2	ทุ่งหลวง	ละแม	104	206	66	376	24	น.ส.รุ่งระพี โกสวิตา	081-6074690	510293
30	บ้านสวนสมบุรณ์	7	สวนแตง	ละแม	63	137	0	200	17	นางกรรณิการ์ จงจิตร	084-0524648	-
31	บ้านทับใหม่	5	ทุ่งควาวัด	ละแม	70	172	77	319	21	นายเสน่ห์ โชติคำเกิง	062-2963542	970392
32	บ้านปังหวาน	1	ปังหวาน	พะโต๊ะ	65	118	0	183	12	นายก้องสกุล นพแก้ว	081-7720720	620577
33	พัฒนาศึกษา	5	ปากทรง	พะโต๊ะ	58	162	80	300	19	นายวิทยา ศรีเปารยะ	087-2718451	654568
34	บ้านโหมงราษฎร์พัฒนา	5	พระรักษ์	พะโต๊ะ	13	89	45	147	17	นางเสาวภา บุญทองกุล	095-0365709	-
35	อนุบาลพะโต๊ะ	8	พะโต๊ะ	พะโต๊ะ	82	413	0	495	23	นางนงคณาถ ศรีทองกุล	061-3586840	539061
รวมทั้งสิ้น					2090	6646	1440	10176	691			

ตอนที่ 2 ข้อมูลการบริหารทั่วไป

ข้อมูลสถานศึกษาอื่น

ข้อมูลครุภัณฑ์ ปีงบประมาณ พ.ศ.2562

ที่	ประเภทครุภัณฑ์	ใช้ได้	รอซ่อม	รอจำหน่าย	ที่	ประเภทครุภัณฑ์	ใช้ได้	รอซ่อม	รอจำหน่าย
1	ครุภัณฑ์การศึกษา	31186	1386	3356		1.29 โทรทัศน์สี	525	69	172
	1.1 โต๊ะเก้าอี้นักเรียนก่อนประถมศึกษา	1736	62	123		1.30 วิทยุ - เทป - ซีดี	24	4	20
	1.2 ชุดฝึกทักษะนักเรียนก่อนประถมศึกษา	344	2	17		1.31 เครื่องเล่น ดีวีดี	118	11	72
	1.3 ตู้เก็บอุปกรณ์นักเรียนก่อนประถมศึกษา	284	15	14		1.32 จานรับสัญญาณดาวเทียม	256	18	23
	1.4 โต๊ะเก้าอี้นักเรียน ประถมศึกษา	17059	540	2017		1.33 ครุภัณฑ์ห้องสมุด ชุดเล็ก ประถมศึกษา	106	0	3
	1.5 โต๊ะเก้าอี้นักเรียน มัธยมศึกษา	2218	62	126		1.34 ครุภัณฑ์ห้องสมุด ชุดใหญ่ มัธยมศึกษา	5	0	0
	1.6 ครุภัณฑ์การสอนวิทยาศาสตร์ ประถมศึกษา	366	5	15		1.35 เครื่องมัลติมีเดียโปรเจคเตอร์ LCD	216	27	37
	1.7 ครุภัณฑ์อุปกรณ์วิทยาศาสตร์ ม.ต้น	91	12	1		1.36 เครื่องไมโครคอมพิวเตอร์	1013	166	113
	1.8 ครุภัณฑ์วิทยาศาสตร์ ม.ปลาย	0	0	0		1.37 เครื่องพิมพ์ (Printer)	333	26	36
	1.9 หุ่นจำลองแสดงอวัยวะในมนุษย์	60	7	22		1.38 อุปกรณ์ห้องสมุดระดับประถมศึกษา-มัธยมศึกษา	289	1	2
	1.10 ครุภัณฑ์ไฟฟ้า	267	3	0		1.39 ครุภัณฑ์พัฒนาทักษะคิดวิเคราะห์ระดับก่อนประถมศึกษา	75	0	0
	1.11 ครุภัณฑ์งานอาหารและโภชนาการ	779	0	1		1.40 ครุภัณฑ์พัฒนาทักษะคิดวิเคราะห์ระดับประถมศึกษา	28	1	0
	1.12 ครุภัณฑ์งานผ้าและการตัดเย็บ	26	2	15		1.41 อุปกรณ์ศูนย์การเรียนรู้ขนาดเล็ก	4	0	0
	1.13 ครุภัณฑ์โรงฝึกงาน	21	0	1		1.42 อุปกรณ์ห้องปฏิบัติการวิทยาศาสตร์ (ประถม-มัธยมต้น)	603	18	11
	1.14 ครุภัณฑ์งานไม้	106	0	0		1.43 อุปกรณ์ห้องปฏิบัติการวิทยาศาสตร์ (มัธยมศึกษา)	81	0	9
	1.15 ครุภัณฑ์งานโลหะ	30	0	0		1.44 คอมพิวเตอร์พกพา(Tablet)	1794	229	380
	1.16 ครุภัณฑ์ช่างอุตสาหกรรม	20	0	0		1.45 เครื่องคอมพิวเตอร์พกพา(Notebook)(ใช้ในการเรียนการสอน)	408	31	11
	1.17 ครุภัณฑ์งานยนต์	7	0	0		1.46 โทรทัศน์สีชนิด จอแบน (LCD)	882	42	32
	1.18 ครุภัณฑ์วิชาคหกรรม	60	0	2	2	ครุภัณฑ์สำนักงาน โรงเรียน	1266	105	242
	1.19 ครุภัณฑ์วิชาศิลปกรรม	0	0	0		2.1 เครื่องถ่ายเอกสาร	31	7	3
	1.20 ครุภัณฑ์ห้องปฏิบัติการเพาะเห็ด	4	0	2		2.2 เครื่องพิมพ์สำเนาแบบดิจิทัล	10	1	1
	1.21 ชุดอุปกรณ์วิชาชีวะเกษตรกรรม	103	1	23		2.3 เครื่องโทรสาร	19	1	9
	1.22 ครุภัณฑ์งานเขียนแบบ ม.ต้น	0	0	0		2.4 เครื่องอัดสำเนา	2	0	4
	1.23 เครื่องดนตรีสากล	331	13	12		2.5 เครื่องพิมพ์ดีด	1	1	22
	1.24 เครื่องดนตรีไทย ชุดเล็ก ประถมศึกษา	131	3	9		2.6 ตู้รับภัย	14	0	1
	1.25 เครื่องดนตรีไทย ชุดใหญ่ มัธยมศึกษา	20	0	0		2.7 เครื่องไมโครคอมพิวเตอร์	285	22	40
	1.26 ชุดอุปกรณ์วิชาพลานามัย	136	11	4		2.8 เครื่องพิมพ์ (Printer)	435	38	67
	1.27 โต๊ะเทเบิลเทนนิส	53	5	15		2.9 เครื่องเจาะกระดาษและเข้าเล่ม	26	0	1
	1.28 ชุดอุปกรณ์เปตอง	174	0	16		2.10 เครื่องถ่ายภาพนิ่งระบบดิจิทัล	9	1	2

ที่	ประเภทครุภัณฑ์	ใช้ได้	รอซ่อม	รอจำหน่าย
	ครุภัณฑ์สำนักงาน โรงเรียน(ต่อ)			
	2.11 คอมพิวเตอร์พกพา(Tablet)(ใช้บริหารจัดการ)	108	3	63
	2.12 เครื่องคอมพิวเตอร์พกพา(Notebook)(ใช้บริหารจัดการ)	291	24	17
	2.13 กล้องถ่ายภาพดิจิทัล	35	7	12
3	ครุภัณฑ์ไฟฟ้าและวิทยุ	523	15	26
	3.1 เครื่องกำเนิดไฟฟ้าพลังแสงอาทิตย์ เบนซิน	0	0	0
	3.2 เครื่องตัดกระแสไฟฟ้า	104	1	3
	3.3 เครื่องขยายเสียง	168	6	13
	3.4 เครื่องกำเนิดไฟฟ้า 5, 10 กิโลวัตต์	2	1	0
	3.5 เครื่องปรับอากาศ	249	7	10
4	ครุภัณฑ์งานบ้านและงานครัว	1795	44	75
	4.1 เครื่องกรองน้ำ	83	8	8
	4.2 เครื่องทำน้ำเย็น	138	11	19
	4.3 ถังน้ำขนาด 2000 ลิตร แบบไฟเบอร์กลาส	34	2	1
	4.4 เครื่องตัดหญ้า	59	6	10
	4.5 โต๊ะอาหารพร้อมเก้าอี้	1214	7	14
	4.6 ตู้เย็น	174	6	13
	4.7 ถังน้ำขนาด 2000 ลิตร แบบพลาสติก	21	1	3
	4.8 ถังน้ำขนาด 1000 ลิตร ขึ้นไป แบบไฟเบอร์กลาส	23	2	5
	4.9 ถังน้ำขนาด 1000 ลิตร ขึ้นไป แบบพลาสติก	30	0	2
	4.10 ถังน้ำขนาด 1000 ลิตร ขึ้นไป แบบสแตนเลส	19	1	0
5	ครุภัณฑ์ยานพาหนะ	6	1	2
	5.1 รถโดยสาร 12 ที่นั่ง	5	1	1
	5.2 รถกระบะ	1	0	1

สรุปครุภัณฑ์สถานศึกษา

ที่	ประเภทครุภัณฑ์	ใช้ได้	รอซ่อม	รอจำหน่าย
1	ครุภัณฑ์การศึกษา	31186	1386	3356
2	ครุภัณฑ์สำนักงาน โรงเรียน	1266	105	242
3	ครุภัณฑ์ไฟฟ้าและวิทยุ	523	15	26
4	ครุภัณฑ์งานบ้านและงานครัว	1795	44	75
5	ครุภัณฑ์ยานพาหนะ	6	1	2

ที่มา ข้อมูลครุภัณฑ์ระดับสถานศึกษา (M-OBEC) จากระบบ EMIS

ประเภทสิ่งก่อสร้างระดับสถานศึกษา ปิงบประมาณ พ.ศ. 2562 (ข้อมูล ณ วันที่ 11 กรกฎาคม 2562)

สำนักงานเขตพื้นที่การศึกษาประถมศึกษาชุมพร เขต 2

ที่	ประเภท	จำนวน	สภาพปัจจุบัน		
			ดี	พอใช้	ทรุดโทรม
1	อาคารเรียน	376	176	157	43
2	อาคารอเนกประสงค์	212	111	84	17
3	บ้านพักครู	165	74	32	59
4	บ้านพักภารโรง	4	1	1	2
5	ส้วม	337	135	162	40
6	หอสมุด	52	36	15	1
7	สนามเด็กเล่น	83	23	39	21
8	เรือนเพาะชำ	10	4	4	2
9	บ่อเลี้ยงปลา	25	7	15	3
10	บ่อน้ำตื้น	8	1	3	4
11	สนามกีฬา	145	49	84	12
12	ถังเก็บน้ำ	246	30	122	94
13	รั้ว	49	36	11	2
14	ถนน	84	63	17	4
15	บ้านพักนักเรียน	2	0	1	1
รวม		1798	746	747	305

ข้อมูลสิ่งก่อสร้างระดับสถานศึกษา ปีงบประมาณ พ.ศ.2562 (ข้อมูลวันที่ 11 กรกฎาคม 2562) "อาคารเรียน"

ที่	โรงเรียน	สภาพสิ่งก่อสร้าง			ที่	โรงเรียน	สภาพสิ่งก่อสร้าง			ที่	โรงเรียน	สภาพสิ่งก่อสร้าง			
		ดี	พอใช้	ทรุดโทรม			ดี	พอใช้	ทรุดโทรม			ดี	พอใช้	ทรุดโทรม	
1	วัดราชบูรณะ	1	1	0	31	บ้านในกริม	2	1	0	61	บ้านตรง(จันทสิงห์อุทิศ)	0	2	0	
2	บ้านดอนน	0	3	0	32	ประชาสุขวิทยุ	2	0	0	62	เพียงหลวง 5 ฯ	2	1	0	
3	บ้านในเหมือง	4	0	0	33	บ้านสวนจันทน์	2	0	0	63	บ้านเขาตะเกาทอง	3	2	1	
4	บ้านหนองปลา (หลังสวน)	2	0	0	34	วัดวาลุการาม	2	0	0	64	บ้านปากเลข	3	0	0	
5	วัดนพคุณ	1	0	1	35	สหกรณ์พัฒนา	4	0	0	65	บ้านในหุบ	2	0	2	
6	บ้านควนตะวันออก	3	0	0	36	บ้านทับใหม่	5	0	0	66	บ้านเขาค่าย	6	0	1	
7	บ้านสะพานยูง	0	2	0	37	วัดโสมสิริพัฒนาราม	1	2	0	67	บ้านทุ่งคาโดนด	2	2	0	
8	วัดอัมพवास	2	1	0	38	วัดสุวรรณนิมิต	1	2	1	68	บ้านเขาทะเล	2	1	0	
9	วัดราษฎร์อรุณ	3	0	2	39	ชุมชนบ้านเขาหลวง	1	2	0	69	บ้านห้วยกลาง	4	0	0	
10	วัดชลธีนิมิตร	0	3	0	40	บ้านทรายทอง	0	1	1	70	บ้านไทรล่า	2	2	0	
11	บ้านบางหยี	1	3	0	41	บ้านแหลมสันติ	0	3	0	71	บ้านเขาล้าน	0	0	4	
12	บ้านน้ำลอด	0	0	1	42	ประชาเอื้ออารี	0	0	3	72	บ้านน้ำฉา	4	0	0	
13	บ้านหนองไผ่	0	1	1	43	สามัคคีพัฒนา	1	2	0	73	บ้านคู	3	0	0	
14	วัดประสาธนิกร	2	4	0	44	บ้านคลองสง	0	2	1	74	วัดจันทรวาส	2	0	0	
15	บ้านปากน้ำหลังสวนฯ	0	2	1	45	วัดปิยะพัฒนาราม	3	3	0	75	บ้านนาเหรียญ	0	4	0	
16	วัดนาทิการาม	0	2	0	46	วัดปากน้ำละม	1	0	0	76	วัดบรรพตวาริเขต	0	3	0	
17	วัดราษฎร์บำรุง	1	1	0	47	บ้านดอนแค	1	2	0	77	วัดถ้ำเขาล้าน	0	2	0	
18	บ้านห้วยหลอด	1	0	2	48	บ้านควด	1	1	0	78	บ้านเล็บะรอก	0	2	0	
19	บ้านน้ำตก	0	2	0	49	บ้านเขาตากูน	4	0	0	79	วัดท้องตม	1	0	0	
20	วัดชลธารวดี	0	2	0	50	บ้านสวนสมบูรณ์	3	1	0	80	บ้านหาดทรายรี	0	3	0	
21	บ้านคลองกก	1	1	1	51	บ้านท่าพรราษฎร์พัฒนา	1	2	0	81	บ้านหนองปลา (สวี)	1	2	0	
22	บ้านหนองโพธิ์ มิตรภาพที่ 129	0	2	0	52	บ้านคลองเหนก	0	4	0	82	วัดท่าหิน(ตรุณศึกษา)	0	2	0	
23	สหกรณ์นิคมอุบลรัตน์	3	0	0	53	บ้านพังหา	5	0	0	83	วัดชุมแสง	2	0	0	
24	วัดสว่างมนัส	0	2	0	54	บ้านปังหวาน	0	3	0	84	บ้านน้ำลอดน้อย	1	1	2	
25	วัดดอนชัย	1	0	0	55	บ้านต่อตั้ง	1	1	0	85	บ้านคลองน้อย	1	2	0	
26	บ้านคลองระ	2	0	0	56	บ้านปากทรง	1	0	1	86	บ้านห้วยชัน	4	1	0	
27	ชุมชนวัดขันเงิน	1	2	4	57	พัฒนาศึกษา	2	2	1	87	วัดธัญญาราม	0	2	0	
28	วัดสมุหเขตดาราม	2	0	2	58	บ้านพระรักษราษฎร์บำรุง	2	0	1	88	ชุมชนสวี	0	1	1	
29	บ้านเขาแดง	0	2	0	59	บ้านโหมงราษฎร์พัฒนา	2	2	0	89	อนุบาลสวี(บ้านนาโพธิ์)	2	1	0	
30	ชุมชนวัดหาดสำราญ	1	4	0	60	อนุบาลพะโต๊ะ	2	0	2	90	บ้านไทยพัฒนา	3	4	0	
												รวม	176	157	43

ข้อมูลสิ่งก่อสร้างระดับสถานศึกษา ปีงบประมาณ พ.ศ.2562 (ข้อมูลวันที่ 11 กรกฎาคม 2562) "อาคารอเนกประสงค์"

ที่	โรงเรียน	สภาพสิ่งก่อสร้าง			ที่	โรงเรียน	สภาพสิ่งก่อสร้าง			ที่	โรงเรียน	สภาพสิ่งก่อสร้าง			
		ดี	พอใช้	ทรุดโทรม			ดี	พอใช้	ทรุดโทรม			ดี	พอใช้	ทรุดโทรม	
1	วัดราชบูรณะ	1	0	1	31	บ้านโนนกริม	3	0	0	61	บ้านตรง(จันทสิงห์อุทิศ)	0	1	0	
2	บ้านดอนน	1	0	0	32	ประชาสุขวิทยุ	1	0	1	62	เพียงหลวง 5 ฯ	0	0	0	
3	บ้านในเมือง	0	2	0	33	บ้านสวนจันทร์	2	0	0	63	บ้านเขาตะเกาทอง	1	1	0	
4	บ้านหนองปลา (หลังสวน)	1	0	0	34	วัดวาลุการาม	1	0	0	64	บ้านปากเลข	1	0	0	
5	วัดนพคุณ	1	0	1	35	สหกรณ์พัฒนา	3	0	0	65	บ้านในหุบ	3	1	0	
6	บ้านควนตะวันออก	1	1	0	36	บ้านทับใหม่	2	0	0	66	บ้านเขาค่าย	0	1	0	
7	บ้านสะพานยูง	0	1	0	37	วัดโสมสิริพัฒนาราม	0	1	0	67	บ้านทุ่งคาโดนด	1	0	0	
8	วัดอัมพवास	2	1	0	38	วัดสุวรรณนิมิต	2	0	0	68	บ้านเขาทะเล	2	1	0	
9	วัดราษฎร์อรุณ	0	1	0	39	ชุมชนบ้านเขาหลวง	0	2	0	69	บ้านห้วยกลาง	1	0	0	
10	วัดชลธีนิมิตร	0	2	0	40	บ้านทรายทอง	1	0	0	70	บ้านไทรลำ	0	1	0	
11	บ้านบางหยี	1	1	0	41	บ้านแหลมสันติ	0	1	0	71	บ้านเขาล้าน	0	2	2	
12	บ้านน้ำลอด	1	0	0	42	ประชาเอื้ออารี	0	0	2	72	บ้านน้ำฉา	0	0	0	
13	บ้านหนองไถ่	0	1	0	43	สามัคคีพัฒนา	4	0	0	73	บ้านคู	1	0	0	
14	วัดประสาธนิกร	0	1	0	44	บ้านคลองสง	0	2	0	74	วัดจันทราวาส	1	0	0	
15	บ้านปากน้ำหลังสวนฯ	0	1	0	45	วัดปิยะพัฒนาราม	2	4	0	75	บ้านนาเหรียญ	0	1	0	
16	วัดนาทิการาม	0	1	0	46	วัดปากน้ำละม	1	0	0	76	วัดบรรพตวาริเขต	0	1	0	
17	วัดราษฎร์บำรุง	1	1	0	47	บ้านดอนแค	1	0	0	77	วัดถ้ำเขาล้าน	0	1	0	
18	บ้านห้วยหลอด	1	0	0	48	บ้านควด	1	0	0	78	บ้านเล็บะรอก	0	1	0	
19	บ้านน้ำตก	0	0	1	49	บ้านเขาตากู	2	0	1	79	วัดท้องตม	0	1	0	
20	วัดชลธารวดี	1	0	0	50	บ้านสวนสมบุรณ์	2	0	0	80	บ้านหาดทรายรี	0	1	0	
21	บ้านคลองกก	0	1	0	51	บ้านท่าพรราษฎร์พัฒนา	0	0	2	81	บ้านหนองปลา (สวี)	0	0	1	
22	บ้านหนองโพธิ์ มิตรภาพที่ 129	0	1	0	52	บ้านคลองเหนก	0	1	0	82	วัดท่าหิน(ตรุณศึกษา)	0	1	0	
23	สหกรณ์นิคมอุบลรัตน์	0	1	0	53	บ้านพังหา	3	0	0	83	วัดชุมแสง	1	0	0	
24	วัดสว่างมนัส	3	2	0	54	บ้านปังหวาน	3	1	0	84	บ้านน้ำลอดน้อย	0	1	0	
25	วัดดอนชัย	0	1	0	55	บ้านตอตั้ง	1	0	0	85	บ้านคลองน้อย	1	1	0	
26	บ้านคลองระ	0	2	0	56	บ้านปากทรง	2	0	0	86	บ้านห้วยชัน	1	0	0	
27	ชุมชนวัดขันเงิน	2	5	0	57	พัฒนาศึกษา	2	1	0	87	วัดธัญญาราม	1	0	0	
28	วัดสมุหเขตดาราม	4	1	1	58	บ้านพระรักษราษฎร์บำรุง	1	1	0	88	ชุมชนสวี	0	1	0	
29	บ้านเขาแดง	2	1	0	59	บ้านโหมงราษฎร์พัฒนา	0	1	0	89	อนุบาลสวี(บ้านนาโพธิ์)	1	0	0	
30	ชุมชนวัดหาดสำราญ	4	0	0	60	อนุบาลพะโต๊ะ	0	1	0	90	บ้านไทยพัฒนา	0	1	0	
												รวม	111	84	17

ข้อมูลสิ่งก่อสร้างระดับสถานศึกษา ปีงบประมาณ พ.ศ.2562 (ข้อมูลวันที่ 11 กรกฎาคม 2562) "บ้านพักครู"

ที่	โรงเรียน	สภาพสิ่งก่อสร้าง			ที่	โรงเรียน	สภาพสิ่งก่อสร้าง			ที่	โรงเรียน	สภาพสิ่งก่อสร้าง			
		ดี	พอใช้	ทรุดโทรม			ดี	พอใช้	ทรุดโทรม			ดี	พอใช้	ทรุดโทรม	
1	วัดราชบูรณะ	0	1	0	31	บ้านโนนกริม	0	0	0	61	บ้านตรง(จันทสิงห์อุทิศ)	1	0	1	
2	บ้านดอนน	0	0	0	32	ประชาสุขวิทยุ	0	0	0	62	เพียงหลวง 5 ฯ	0	1	1	
3	บ้านในเมือง	5	0	0	33	บ้านสวนจันทร์	1	0	0	63	บ้านเขาตะเกาทอง	1	1	1	
4	บ้านหนองปลา (หลังสวน)	0	0	0	34	วัดวาลุการาม	1	0	0	64	บ้านปากเลข	0	1	0	
5	วัดนพคุณ	0	0	1	35	สหกรณ์พัฒนา	0	0	5	65	บ้านในหุบ	1	1	0	
6	บ้านควนตะวันออก	0	0	0	36	บ้านทับใหม่	1	0	0	66	บ้านเขาค่าย	4	0	0	
7	บ้านสะพานยูง	0	0	0	37	วัดโสมสิริพัฒนาราม	0	0	1	67	บ้านทุ่งคาโดนด	1	0	0	
8	วัดอัมพवास	1	0	0	38	วัดสุวรรณนิมิต	0	0	0	68	บ้านเขาทะเล	1	0	0	
9	วัดราษฎร์อรุณ	0	0	0	39	ชุมชนบ้านเขาหลวง	3	1	1	69	บ้านห้วยกลาง	1	0	0	
10	วัดชลธีนิมิตร	0	0	1	40	บ้านทรายทอง	0	0	1	70	บ้านไทรล่า	0	0	0	
11	บ้านบางหยี	1	1	1	41	บ้านแหลมสันติ	0	0	0	71	บ้านเขาล้าน	0	0	1	
12	บ้านน้ำลอด	0	0	1	42	ประชาเอื้ออารี	0	3	0	72	บ้านน้ำฉา	0	0	0	
13	บ้านหนองไถ่	0	0	2	43	สามัคคีพัฒนา	1	0	1	73	บ้านคู	1	0	0	
14	วัดประสาธนิกร	4	0	0	44	บ้านคลองสง	0	0	0	74	วัดจันทราวาส	0	0	1	
15	บ้านปากน้ำหลังสวนฯ	0	1	1	45	วัดปิยะพัฒนาราม	2	3	1	75	บ้านนาเหรียญ	1	0	0	
16	วัดนาทิการาม	0	0	0	46	วัดปากน้ำละแม	2	1	1	76	วัดบรรพตวาริเขต	0	0	0	
17	วัดราษฎร์บำรุง	0	1	0	47	บ้านดอนแค	2	0	0	77	วัดถ้ำเขาล้าน	0	0	0	
18	บ้านห้วยหลอด	0	0	0	48	บ้านควด	0	1	1	78	บ้านเล็บะรอก	0	0	0	
19	บ้านน้ำตก	0	0	0	49	บ้านเขาตากูน	1	0	0	79	วัดท้องตม	0	0	0	
20	วัดชลธารวดี	1	0	0	50	บ้านสวนสมบุรณ์	2	1	1	80	บ้านหาดทรายรี	0	0	1	
21	บ้านคลองกก	0	0	0	51	บ้านท่าพรราษฎร์พัฒนา	3	0	1	81	บ้านหนองปลา (สวี)	0	0	0	
22	บ้านหนองโพธิ์ มิตรภาพที่ 129	0	0	0	52	บ้านคลองเหนก	2	0	0	82	วัดท่าหิน(ตรุณศึกษา)	0	0	1	
23	สหกรณ์นิคมอุบลรัตน์	0	1	3	53	บ้านพังหา	1	0	0	83	วัดชุมแสง	0	0	0	
24	วัดสว่างมนัส	0	0	5	54	บ้านปังหวาน	2	2	0	84	บ้านน้ำลอดน้อย	0	1	0	
25	วัดดอนชัย	0	0	1	55	บ้านตอตั้ง	0	0	0	85	บ้านคลองน้อย	0	0	0	
26	บ้านคลองระ	0	0	0	56	บ้านปากทรง	1	0	0	86	บ้านห้วยชัน	2	0	0	
27	ชุมชนวัดขันเงิน	0	0	8	57	พัฒนาศึกษา	2	0	0	87	วัดอัญญาราม	0	0	0	
28	วัดสมุหเขตดาราม	0	0	0	58	บ้านพระรักษราษฎร์บำรุง	1	0	0	88	ชุมชนสวี	0	0	1	
29	บ้านเขาแดง	0	0	0	59	บ้านโหมงราษฎร์พัฒนา	0	2	0	89	อนุบาลสวี(บ้านนาโพธิ์)	0	2	1	
30	ชุมชนวัดหาดสำราญ	0	0	0	60	อนุบาลพะโต๊ะ	0	1	4	90	บ้านไทยพัฒนา	0	0	0	
												รวม	74	32	59

ข้อมูลสิ่งก่อสร้างระดับสถานศึกษา ปีงบประมาณ พ.ศ.2562 (ข้อมูลวันที่ 11 กรกฎาคม 2562) "บ้านพักการโรง"

ที่	โรงเรียน	สภาพสิ่งก่อสร้าง			ที่	โรงเรียน	สภาพสิ่งก่อสร้าง			ที่	โรงเรียน	สภาพสิ่งก่อสร้าง			
		ดี	พอใช้	ทรุดโทรม			ดี	พอใช้	ทรุดโทรม			ดี	พอใช้	ทรุดโทรม	
1	วัดราชบูรณะ	0	0	0	31	บ้านในกริม	0	0	0	61	บ้านตรง(จันทสิงห์อุทิศ)	0	0	0	
2	บ้านดอนน	0	0	0	32	ประชาสุขวิทยวิทย์	0	0	0	62	เพียงหลวง 5 ฯ	0	0	0	
3	บ้านในเหมือง	0	0	0	33	บ้านสวนจันทน์	0	0	0	63	บ้านเขาตะเกาทอง	0	0	0	
4	บ้านหนองปลา (หลังสวน)	0	0	0	34	วัดวาลุการาม	0	0	0	64	บ้านปากเลข	0	0	0	
5	วัดนพคุณ	0	0	0	35	สหกรณ์พัฒนา	0	0	0	65	บ้านในหุบ	0	0	0	
6	บ้านควนตะวันออก	0	0	0	36	บ้านทับใหม่	0	0	0	66	บ้านเขาค่าย	1	0	0	
7	บ้านสะพานยูง	0	0	0	37	วัดโสมสิริพัฒนาราม	0	0	0	67	บ้านทุ่งคาโดนด	0	0	0	
8	วัดอัมพवास	0	0	0	38	วัดสุวรรณนิมิต	0	0	0	68	บ้านเขาทะเล	0	0	0	
9	วัดราษฎร์อรุณ	0	0	0	39	ชุมชนบ้านเขาหลวง	0	0	0	69	บ้านห้วยกลาง	0	0	0	
10	วัดชลธีนิมิตร	0	0	0	40	บ้านทรายทอง	0	0	0	70	บ้านไทรลำ	0	0	0	
11	บ้านบางหยี	0	0	0	41	บ้านแหลมสันติ	0	0	0	71	บ้านเขาล้าน	0	0	0	
12	บ้านน้ำลอด	0	0	0	42	ประชาเอื้ออารี	0	0	0	72	บ้านน้ำฉา	0	0	0	
13	บ้านหนองไถ่	0	0	0	43	สามัคคีพัฒนา	0	0	0	73	บ้านคู	0	0	0	
14	วัดประสาธนิกร	0	0	0	44	บ้านคลองสง	0	0	0	74	วัดจันทราวาส	0	0	0	
15	บ้านปากน้ำหลังสวนฯ	0	0	0	45	วัดปิยะพัฒนาราม	0	1	0	75	บ้านนาเหรียญ	0	0	0	
16	วัดนาทิการาม	0	0	0	46	วัดปากน้ำละแม	0	0	0	76	วัดบรรพตวาริเขต	0	0	0	
17	วัดราษฎร์บำรุง	0	0	0	47	บ้านดอนแค	0	0	0	77	วัดถ้ำเขาล้าน	0	0	0	
18	บ้านห้วยหลอด	0	0	0	48	บ้านควด	0	0	0	78	บ้านเล็บะรอก	0	0	0	
19	บ้านน้ำตก	0	0	0	49	บ้านเขาตากูน	0	0	0	79	วัดท้องตม	0	0	0	
20	วัดชลธารวดี	0	0	0	50	บ้านสวนสมบูรณ์	0	0	0	80	บ้านหาดทรายรี	0	0	0	
21	บ้านคลองกก	0	0	0	51	บ้านท่าพรราษฎร์พัฒนา	0	0	0	81	บ้านหนองปลา (สวี)	0	0	0	
22	บ้านหนองโพธิ์ มิตรภาพที่ 129	0	0	0	52	บ้านคลองเหนก	0	0	0	82	วัดท่าหิน(ตรุณศึกษา)	0	0	0	
23	สหกรณ์นิคมอุบลรัตน์	0	0	0	53	บ้านพังหา	0	0	0	83	วัดชุมแสง	0	0	0	
24	วัดสว่างมนัส	0	0	1	54	บ้านปังหวาน	0	0	0	84	บ้านน้ำลอดน้อย	0	0	0	
25	วัดดอนชัย	0	0	0	55	บ้านต่อตั้ง	0	0	0	85	บ้านคลองน้อย	0	0	0	
26	บ้านคลองระ	0	0	0	56	บ้านปากทรง	0	0	0	86	บ้านห้วยชัน	0	0	0	
27	ชุมชนวัดขันเงิน	0	0	0	57	พัฒนาศึกษา	0	0	0	87	วัดธัญญาราม	0	0	0	
28	วัดสมุหเขตดาราม	0	0	0	58	บ้านพระรักษราษฎร์บำรุง	0	0	0	88	ชุมชนสวี	0	0	0	
29	บ้านเขาแงน	0	0	0	59	บ้านโหมงราษฎร์พัฒนา	0	0	1	89	อนุบาลสวี(บ้านนาโพธิ์)	0	0	0	
30	ชุมชนวัดหาดสำราญ	0	0	0	60	อนุบาลพะโต๊ะ	0	0	0	90	บ้านไทยพัฒนา	0	0	0	
												รวม	1	1	2

ข้อมูลสิ่งก่อสร้างระดับสถานศึกษา ปีงบประมาณ พ.ศ.2562 (ข้อมูลวันที่ 11 กรกฎาคม 2562) "ส่วน"

ที่	โรงเรียน	สภาพสิ่งก่อสร้าง			ที่	โรงเรียน	สภาพสิ่งก่อสร้าง			ที่	โรงเรียน	สภาพสิ่งก่อสร้าง			
		ดี	พอใช้	ทรุดโทรม			ดี	พอใช้	ทรุดโทรม			ดี	พอใช้	ทรุดโทรม	
1	วัดราชบูรณะ	1	1	0	31	บ้านโนนกริม	0	4	0	61	บ้านตรง(จันทสิงห์อุทิศ)	0	3	0	
2	บ้านดอนน	1	0	0	32	ประชาสุขวิทยุฑ์	2	0	1	62	เพียงหลวง 5 ฯ	1	0	0	
3	บ้านในเมือง	5	0	0	33	บ้านสวนจันทน์	0	1	1	63	บ้านเขาตะเกาทอง	3	1	0	
4	บ้านหนองปลา (หลังสวน)	3	0	0	34	วัดวาลุการาม	1	0	0	64	บ้านปากเลข	3	0	0	
5	วัดนพคุณ	2	0	0	35	สหกรณ์พัฒนา	0	9	0	65	บ้านในหุบ	0	3	1	
6	บ้านควนตะวันออก	0	2	0	36	บ้านทับใหม่	4	0	0	66	บ้านเขาค่าย	0	4	1	
7	บ้านสะพานยูง	0	1	0	37	วัดโสมสิริพัฒนาราม	0	3	0	67	บ้านทุ่งคาโดนด	3	1	0	
8	วัดอัมพवास	0	1	0	38	วัดสุวรรณนิมิต	0	2	0	68	บ้านเขาทะเล	2	0	0	
9	วัดราษฎร์อรุณ	2	0	0	39	ชุมชนบ้านเขาหลวง	0	3	1	69	บ้านห้วยกลาง	2	0	0	
10	วัดชลธีนิมิตร	1	0	1	40	บ้านทรายทอง	0	1	0	70	บ้านไทรลำ	1	0	1	
11	บ้านบางหยี	2	2	0	41	บ้านแหลมสันติ	2	1	0	71	บ้านเขาล้าน	0	5	1	
12	บ้านน้ำลอด	0	0	2	42	ประชาเอื้ออารี	0	0	2	72	บ้านน้ำฉา	2	0	0	
13	บ้านหนองไถ่	1	0	1	43	สามัคคีพัฒนา	3	1	0	73	บ้านคู	3	0	0	
14	วัดประสาธนิกร	2	0	0	44	บ้านคลองสง	3	3	0	74	วัดจันทรวาส	2	1	1	
15	บ้านปากน้ำหลังสวนฯ	0	1	0	45	วัดปิยะพัฒนาราม	3	5	0	75	บ้านนาเหรียญ	0	2	1	
16	วัดนาทิการาม	1	1	0	46	วัดปากน้ำละม	0	1	0	76	วัดบรรพตวาริเขต	0	2	0	
17	วัดราษฎร์บำรุง	1	2	0	47	บ้านดอนแค	0	2	0	77	วัดถ้ำเขาล้าน	1	0	2	
18	บ้านห้วยหลอด	1	1	1	48	บ้านควด	0	2	0	78	บ้านเล็บะรอก	1	1	0	
19	บ้านน้ำตก	2	0	0	49	บ้านเขาตากูน	3	0	0	79	วัดห้องตม	2	0	0	
20	วัดชลธารวดี	1	1	0	50	บ้านสวนสมบุรณ์	0	2	0	80	บ้านหาดทรายรี	0	3	0	
21	บ้านคลองกก	0	0	2	51	บ้านท่าแพรราษฎร์พัฒนา	3	0	0	81	บ้านหนองปลา (สวี)	0	2	0	
22	บ้านหนองโพธิ์ มิตรภาพที่ 129	2	0	1	52	บ้านคลองเหนก	0	4	0	82	วัดท่าหิน(ตรุณศึกษา)	0	2	0	
23	สหกรณ์นิคมอุบลรัตน์	0	1	0	53	บ้านพังหา	1	0	1	83	วัดชุมแสง	2	0	0	
24	วัดสว่างมนัส	1	4	0	54	บ้านปังหวาน	1	4	0	84	บ้านน้ำลอดน้อย	1	1	2	
25	วัดดอนชัย	1	2	0	55	บ้านต่อตั้ง	2	0	0	85	บ้านคลองน้อย	0	3	0	
26	บ้านคลองระ	0	2	0	56	บ้านปากทรง	3	0	0	86	บ้านห้วยชัน	4	0	0	
27	ชุมชนวัดขันเงิน	1	3	2	57	พัฒนาศึกษา	0	4	0	87	วัดอัญญาราม	1	2	0	
28	วัดสมุทเขตดาราม	3	1	0	58	บ้านพระรักษราษฎร์บำรุง	0	3	0	88	ชุมชนสวี	0	3	0	
29	บ้านเขาแดง	2	0	0	59	บ้านโหมงราษฎร์พัฒนา	0	2	0	89	อนุบาลสวี(บ้านนาโพธิ์)	0	1	0	
30	ชุมชนวัดหาดสำราญ	1	3	0	60	อนุบาลพะโต๊ะ	0	3	0	90	บ้านไทยพัฒนา	0	4	0	
												รวม	135	162	40

ข้อมูลสิ่งก่อสร้างระดับสถานศึกษา ปีงบประมาณ พ.ศ.2562 (ข้อมูลวันที่ 11 กรกฎาคม 2562) "หอสมุด"

ที่	โรงเรียน	สภาพสิ่งก่อสร้าง			ที่	โรงเรียน	สภาพสิ่งก่อสร้าง			ที่	โรงเรียน	สภาพสิ่งก่อสร้าง			
		ดี	พอใช้	ทรุดโทรม			ดี	พอใช้	ทรุดโทรม			ดี	พอใช้	ทรุดโทรม	
1	วัดราชบูรณะ	0	0	0	31	บ้านโนนกริม	0	0	0	61	บ้านตรง(จันทสิงห์อุทิศ)	1	0	0	
2	บ้านดอนน	0	0	0	32	ประชาสุขวิทยุฑ์	1	0	0	62	เพียงหลวง 5 ฯ	0	1	0	
3	บ้านในเหมือง	0	0	0	33	บ้านสวนจันทน์	0	0	0	63	บ้านเขาตะเกาทอง	0	0	0	
4	บ้านหนองปลา (หลังสวน)	0	0	0	34	วัดวาลุการาม	0	0	0	64	บ้านปากเลข	0	0	0	
5	วัดนพคุณ	0	0	0	35	สหกรณ์พัฒนา	0	0	0	65	บ้านในหุบ	0	1	0	
6	บ้านควนตะวันออก	0	0	0	36	บ้านทับใหม่	0	0	0	66	บ้านเขาค่าย	1	0	0	
7	บ้านสะพานยูง	1	0	0	37	วัดโสมสิริพัฒนาราม	0	0	0	67	บ้านทุ่งคาโดนด	0	0	0	
8	วัดอัมพवास	0	0	0	38	วัดสุวรรณนิมิต	0	0	0	68	บ้านเขาทะเล	1	0	0	
9	วัดราษฎร์อรุณ	0	0	0	39	ชุมชนบ้านเขาหลวง	0	0	0	69	บ้านห้วยกลาง	0	0	0	
10	วัดชลธีนิมิตร	0	0	0	40	บ้านทรายทอง	0	0	0	70	บ้านไทรล่า	0	0	0	
11	บ้านบางหมี	2	0	0	41	บ้านแหลมสันติ	0	0	0	71	บ้านเขาล้าน	0	0	0	
12	บ้านน้ำลอด	0	0	0	42	ประชาเอื้ออารี	0	0	0	72	บ้านน้ำฉา	0	0	0	
13	บ้านหนองไผ่	0	0	0	43	สามัคคีพัฒนา	0	0	0	73	บ้านคู	0	0	0	
14	วัดประสาธนิกร	1	0	0	44	บ้านคลองสง	0	1	0	74	วัดจันทรวาส	1	0	0	
15	บ้านปากน้ำหลังสวนฯ	0	0	0	45	วัดปิยะพัฒนาราม	0	1	0	75	บ้านนาเหรียญ	0	0	0	
16	วัดนาทิการาม	0	0	0	46	วัดปากน้ำละม	0	0	0	76	วัดบรรพตวาริเขต	0	0	0	
17	วัดราษฎร์บำรุง	0	0	1	47	บ้านดอนแค	1	0	0	77	วัดถ้ำเขาล้าน	0	1	0	
18	บ้านห้วยหลอด	1	0	0	48	บ้านควด	0	0	0	78	บ้านเล็บะรอก	0	0	0	
19	บ้านน้ำตก	0	0	0	49	บ้านเขาตากู	5	0	0	79	วัดท้องตม	1	0	0	
20	วัดชลธารวดี	1	0	0	50	บ้านสวนสมบุรณ์	0	0	0	80	บ้านหาดทรายรี	0	1	0	
21	บ้านคลองกก	0	0	0	51	บ้านท่าพรราษฎร์พัฒนา	0	0	0	81	บ้านหนองปลา (สวี)	0	0	0	
22	บ้านหนองโพธิ์ มิตรภาพที่ 129	0	0	0	52	บ้านคลองเหนก	0	0	0	82	วัดท่าหิน(ตรุณศึกษา)	0	0	0	
23	สหกรณ์นิคมอุบลรัตน์	0	0	0	53	บ้านพังหา	1	0	0	83	วัดชุมแสง	0	0	0	
24	วัดสว่างมนัส	1	0	0	54	บ้านปังหวาน	0	0	0	84	บ้านน้ำลอดน้อย	0	0	0	
25	วัดดอนชัย	0	0	0	55	บ้านตอตั้ง	0	0	0	85	บ้านคลองน้อย	1	0	0	
26	บ้านคลองระ	0	1	0	56	บ้านปากทรง	0	0	0	86	บ้านห้วยชัน	0	0	0	
27	ชุมชนวัดขันเงิน	0	1	0	57	พัฒนาศึกษา	0	0	0	87	วัดอัญญาราม	1	0	0	
28	วัดสมุหเขตดาราม	0	0	0	58	บ้านพระรักษราษฎร์บำรุง	0	0	0	88	ชุมชนสวี	0	0	0	
29	บ้านเขาแดง	0	0	0	59	บ้านโหมงราษฎร์พัฒนา	0	0	0	89	อนุบาลสวี(บ้านนาโพธิ์)	0	0	0	
30	ชุมชนวัดหาดสำราญ	0	0	0	60	อนุบาลพะโต๊ะ	1	0	0	90	บ้านไทยพัฒนา	1	0	0	
												รวม	36	15	1

ข้อมูลสิ่งก่อสร้างระดับสถานศึกษา ปีงบประมาณ พ.ศ.2562 (ข้อมูลวันที่ 11 กรกฎาคม 2562) "สนามเด็กเล่น"

ที่	โรงเรียน	สภาพสิ่งก่อสร้าง			ที่	โรงเรียน	สภาพสิ่งก่อสร้าง			ที่	โรงเรียน	สภาพสิ่งก่อสร้าง			
		ดี	พอใช้	ทรุดโทรม			ดี	พอใช้	ทรุดโทรม			ดี	พอใช้	ทรุดโทรม	
1	วัดราชบูรณะ	0	1	0	31	บ้านโนนกริม	0	1	0	61	บ้านตรง(จันทสิงห์อุทิศ)	0	1	0	
2	บ้านดอนน	0	0	0	32	ประชาสุขวิทยุ	0	1	0	62	เพียงหลวง 5 ฯ	0	0	0	
3	บ้านในเมือง	1	0	0	33	บ้านสวนจันทน์	1	0	0	63	บ้านเขาตะเกาทอง	0	0	0	
4	บ้านหนองปลา (หลังสวน)	0	0	1	34	วัดวาลุการาม	0	0	0	64	บ้านปากเลข	0	0	0	
5	วัดนพคุณ	0	0	0	35	สหกรณ์พัฒนา	0	0	1	65	บ้านในหุบ	0	0	1	
6	บ้านควนตะวันออก	0	0	0	36	บ้านทับใหม่	1	0	0	66	บ้านเขาค่าย	0	0	0	
7	บ้านสะพานยูง	0	0	0	37	วัดโสมสิริพัฒนาราม	0	0	0	67	บ้านทุ่งคาโดนด	0	0	0	
8	วัดอัมพवास	0	0	1	38	วัดสุวรรณนิมิต	0	1	0	68	บ้านเขาทะเล	1	0	0	
9	วัดราษฎร์อรุณ	0	0	1	39	ชุมชนบ้านเขาหลวง	0	0	1	69	บ้านห้วยกลาง	1	1	0	
10	วัดชลธีนิมิตร	0	0	0	40	บ้านทรายทอง	0	1	0	70	บ้านไทรลำ	0	1	0	
11	บ้านบางหยี	1	0	0	41	บ้านแหลมสันติ	1	0	0	71	บ้านเขาล้าน	0	0	0	
12	บ้านน้ำลอด	0	0	0	42	ประชาเอื้ออารี	0	1	0	72	บ้านน้ำฉา	0	0	0	
13	บ้านหนองไผ่	0	0	0	43	สามัคคีพัฒนา	0	1	1	73	บ้านคู	0	0	0	
14	วัดประสาธนิกร	0	1	0	44	บ้านคลองสง	0	1	0	74	วัดจันทราวาส	0	0	0	
15	บ้านปากน้ำหลังสวนฯ	0	1	0	45	วัดปิยะพัฒนาราม	0	1	0	75	บ้านนาเหรียญ	0	0	1	
16	วัดนาทิการาม	0	1	0	46	วัดปากน้ำละม	0	0	0	76	วัดบรรพตวาริเขต	0	0	0	
17	วัดราษฎร์บำรุง	0	0	1	47	บ้านดอนแค	0	1	0	77	วัดถ้ำเขาล้าน	0	1	0	
18	บ้านห้วยหลอด	1	0	0	48	บ้านควด	1	0	0	78	บ้านเล็บะรอก	0	0	1	
19	บ้านน้ำตก	0	1	0	49	บ้านเขาตากูน	0	1	0	79	วัดท้องตม	0	1	0	
20	วัดชลธารวดี	0	1	0	50	บ้านสวนสมบูรณ์	0	0	1	80	บ้านหาดทรายรี	0	1	0	
21	บ้านคลองกก	0	0	0	51	บ้านท่าพระราชกร์พัฒนา	0	0	0	81	บ้านหนองปลา (สวี)	0	0	0	
22	บ้านหนองโพธิ์ มิตรภาพที่ 129	0	0	0	52	บ้านคลองเหนก	0	1	0	82	วัดท่าหิน(ตรุณศึกษา)	0	0	1	
23	สหกรณ์นิคมอุบลรัตน์	0	0	0	53	บ้านพังหา	1	0	0	83	วัดชุมแสง	0	0	0	
24	วัดสว่างมนัส	0	1	0	54	บ้านปังหวาน	1	0	0	84	บ้านน้ำลอดน้อย	0	0	0	
25	วัดดอนชัย	0	1	0	55	บ้านตอตั้ง	1	0	0	85	บ้านคลองน้อย	0	1	0	
26	บ้านคลองระ	0	1	0	56	บ้านปากทรง	1	0	0	86	บ้านห้วยชัน	1	1	0	
27	ชุมชนวัดขันเงิน	0	0	1	57	พัฒนาศึกษา	0	1	0	87	วัดอัญญาราม	0	0	0	
28	วัดสมุหเขตดาราม	0	1	0	58	บ้านพระรักษราษฎร์บำรุง	0	0	1	88	ชุมชนสวี	1	0	1	
29	บ้านเขาแดง	1	0	0	59	บ้านโหมงราษฎร์พัฒนา	0	0	0	89	อนุบาลสวี(บ้านนาโพธิ์)	0	0	0	
30	ชุมชนวัดหาดสำราญ	1	1	0	60	อนุบาลพะโต๊ะ	0	0	0	90	บ้านไทยพัฒนา	0	0	0	
												รวม	23	39	21

ข้อมูลสิ่งก่อสร้างระดับสถานศึกษา ปีงบประมาณ พ.ศ.2562 (ข้อมูลวันที่ 11 กรกฎาคม 2562) "เรือนเพาะชำ"

ที่	โรงเรียน	สภาพสิ่งก่อสร้าง			ที่	โรงเรียน	สภาพสิ่งก่อสร้าง			ที่	โรงเรียน	สภาพสิ่งก่อสร้าง			
		ดี	พอใช้	ทรุดโทรม			ดี	พอใช้	ทรุดโทรม			ดี	พอใช้	ทรุดโทรม	
1	วัดราชบูรณะ	0	0	0	31	บ้านโนนกริม	0	0	0	61	บ้านตรง(จันทสิงห์อุทิศ)	0	0	0	
2	บ้านดอนน	0	0	0	32	ประชาสุขวิทยุ	0	0	0	62	เพียงหลวง 5 ฯ	0	0	0	
3	บ้านในเหมือง	0	0	0	33	บ้านสวนจันทร์	0	0	0	63	บ้านเขาตะเกาทอง	0	0	0	
4	บ้านหนองปลา (หลังสวน)	0	0	0	34	วัดวาลุการาม	0	0	0	64	บ้านปากเลข	0	0	0	
5	วัดนพคุณ	0	0	0	35	สหกรณ์พัฒนา	0	0	0	65	บ้านในหุบ	0	0	0	
6	บ้านควนตะวันออก	0	0	0	36	บ้านทับใหม่	0	0	0	66	บ้านเขาค่าย	0	0	0	
7	บ้านสะพานยูง	0	0	0	37	วัดโสมสิริพัฒนาราม	0	0	0	67	บ้านทุ่งคาโดนด	0	0	0	
8	วัดอัมพवास	0	0	0	38	วัดสุวรรณนิมิต	0	0	0	68	บ้านเขาทะเล	0	0	0	
9	วัดราษฎร์อรุณ	0	0	0	39	ชุมชนบ้านเขาหลวง	0	0	0	69	บ้านห้วยกลาง	0	1	0	
10	วัดชลธีนิมิตร	0	0	0	40	บ้านทรายทอง	0	0	0	70	บ้านไทรลำ	0	0	0	
11	บ้านบางหยี	1	0	0	41	บ้านแหลมสันติ	0	0	0	71	บ้านเขาล้าน	0	0	0	
12	บ้านน้ำลอด	0	0	0	42	ประชาเอื้ออารี	0	0	0	72	บ้านน้ำฉา	0	0	0	
13	บ้านหนองไผ่	0	0	0	43	สามัคคีพัฒนา	0	0	0	73	บ้านคู	0	0	0	
14	วัดประสาธนิกร	0	0	0	44	บ้านคลองสง	0	0	0	74	วัดจันทราวาส	0	0	0	
15	บ้านปากน้ำหลังสวนฯ	0	0	0	45	วัดปิยะพัฒนาราม	0	0	0	75	บ้านนาเหรียญ	0	0	1	
16	วัดนาทิการาม	0	0	0	46	วัดปากน้ำละม	0	0	0	76	วัดบรรพตวาริเขต	0	0	0	
17	วัดราษฎร์บำรุง	0	0	0	47	บ้านดอนแค	0	0	0	77	วัดถ้ำเขาล้าน	0	0	0	
18	บ้านห้วยหลอด	0	0	0	48	บ้านควด	0	0	0	78	บ้านเล็บะรอก	0	0	0	
19	บ้านน้ำตก	0	0	0	49	บ้านเขาตากู	1	0	0	79	วัดท้องตม	0	0	0	
20	วัดชลธารวดี	0	0	0	50	บ้านสวนสมบุรณ์	0	0	0	80	บ้านหาดทรายรี	0	0	0	
21	บ้านคลองกก	0	0	0	51	บ้านท่าพรราษฎร์พัฒนา	0	0	0	81	บ้านหนองปลา (สวี)	0	0	0	
22	บ้านหนองโพธิ์ มิตรภาพที่ 129	0	0	0	52	บ้านคลองเหนก	0	0	0	82	วัดท่าหิน(ตรุณศึกษา)	0	0	0	
23	สหกรณ์นิคมอุบลรัตน์	0	0	0	53	บ้านพังหา	0	0	0	83	วัดชุมแสง	0	0	0	
24	วัดสว่างมนัส	0	0	1	54	บ้านปังหวาน	0	2	0	84	บ้านน้ำลอดน้อย	0	0	0	
25	วัดดอนชัย	0	0	0	55	บ้านตอตั้ง	0	0	0	85	บ้านคลองน้อย	0	0	0	
26	บ้านคลองระ	0	0	0	56	บ้านปากทรง	0	0	0	86	บ้านห้วยชัน	0	0	0	
27	ชุมชนวัดขันเงิน	0	0	0	57	พัฒนาศึกษา	0	0	0	87	วัดอัญญาราม	0	0	0	
28	วัดสมุหเขตดาราม	0	0	0	58	บ้านพระรักษราษฎร์บำรุง	0	0	0	88	ชุมชนสวี	0	0	0	
29	บ้านเขาแดง	0	0	0	59	บ้านโหมงราษฎร์พัฒนา	0	0	0	89	อนุบาลสวี(บ้านนาโพธิ์)	0	0	0	
30	ชุมชนวัดหาดสำราญ	0	0	0	60	อนุบาลพะโต๊ะ	0	0	0	90	บ้านไทยพัฒนา	0	0	0	
												รวม	4	4	2

ข้อมูลสิ่งก่อสร้างระดับสถานศึกษา ปีงบประมาณ พ.ศ.2562 (ข้อมูลวันที่ 11 กรกฎาคม 2562) "บ่อเลี้ยงปลา"

ที่	โรงเรียน	สภาพสิ่งก่อสร้าง			ที่	โรงเรียน	สภาพสิ่งก่อสร้าง			ที่	โรงเรียน	สภาพสิ่งก่อสร้าง			
		ดี	พอใช้	ทรุดโทรม			ดี	พอใช้	ทรุดโทรม			ดี	พอใช้	ทรุดโทรม	
1	วัดราชบูรณะ	0	0	0	31	บ้านโนนกริม	0	0	0	61	บ้านตรง(จันทสิงห์อุทิศ)	0	1	0	
2	บ้านดอนน	0	0	0	32	ประชาสุขวิทยุ	0	0	0	62	เพียงหลวง 5 ฯ	0	0	0	
3	บ้านในเมือง	0	0	0	33	บ้านสวนจันทร์	0	0	1	63	บ้านเขาตะเกาทอง	0	0	0	
4	บ้านหนองปลา (หลังสวน)	0	0	0	34	วัดวาลุการาม	0	0	0	64	บ้านปากเลข	1	0	0	
5	วัดนพคุณ	0	0	0	35	สหกรณ์พัฒนา	0	0	0	65	บ้านในหุบ	0	0	0	
6	บ้านควนตะวันออก	0	1	0	36	บ้านทับใหม่	0	0	0	66	บ้านเขาค่าย	0	0	0	
7	บ้านสะพานยูง	0	0	0	37	วัดโสมสิริพัฒนาราม	0	0	0	67	บ้านทุ่งคาโดนด	0	0	0	
8	วัดอัมพवास	0	0	0	38	วัดสุวรรณนิมิต	0	1	0	68	บ้านเขาทะเล	0	1	0	
9	วัดราษฎร์อรุณ	0	0	0	39	ชุมชนบ้านเขาหลวง	0	1	0	69	บ้านห้วยกลาง	0	1	0	
10	วัดชลธีนิมิตร	0	0	0	40	บ้านทรายทอง	0	0	0	70	บ้านไทรลำ	0	0	0	
11	บ้านบางหยี	0	1	0	41	บ้านแหลมสันติ	0	0	0	71	บ้านเขาล้าน	0	0	0	
12	บ้านน้ำลอด	0	0	0	42	ประชาเอื้ออารี	0	0	0	72	บ้านน้ำฉา	1	0	0	
13	บ้านหนองไผ่	0	0	0	43	สามัคคีพัฒนา	0	0	0	73	บ้านคู	1	0	0	
14	วัดประสาธนิกร	0	0	0	44	บ้านคลองสง	0	0	1	74	วัดจันทราวาส	0	0	0	
15	บ้านปากน้ำหลังสวนฯ	0	0	0	45	วัดปิยะพัฒนาราม	0	0	0	75	บ้านนาเหรียญ	0	0	1	
16	วัดนาทิการาม	0	0	0	46	วัดปากน้ำละม	0	0	0	76	วัดบรรพตวาริเขต	0	0	0	
17	วัดราษฎร์บำรุง	0	0	0	47	บ้านดอนแค	0	0	0	77	วัดถ้ำเขาล้าน	0	0	0	
18	บ้านห้วยหลอด	0	0	0	48	บ้านควด	0	0	0	78	บ้านเล็บกระรอก	0	0	0	
19	บ้านน้ำตก	0	0	0	49	บ้านเขาตากู	0	0	0	79	วัดท้องตม	0	0	0	
20	วัดชลธารวดี	0	0	0	50	บ้านสวนสมบุรณ์	0	0	0	80	บ้านหาดทรายรี	0	0	0	
21	บ้านคลองกก	0	0	0	51	บ้านท่าพรราษฎร์พัฒนา	0	0	0	81	บ้านหนองปลา (สวี)	0	0	0	
22	บ้านหนองโพธิ์ มิตรภาพที่ 129	0	0	0	52	บ้านคลองเหนก	0	0	0	82	วัดท่าหิน(ตรุณศึกษา)	0	0	0	
23	สหกรณ์นิคมอุบลรัตน์	0	0	0	53	บ้านพังหา	0	0	0	83	วัดชุมแสง	0	0	0	
24	วัดสว่างมนัส	0	0	0	54	บ้านปังหวาน	0	1	0	84	บ้านน้ำลอดน้อย	0	0	0	
25	วัดดอนชัย	0	0	0	55	บ้านตอตั้ง	1	0	0	85	บ้านคลองน้อย	0	0	0	
26	บ้านคลองระ	0	0	0	56	บ้านปากทรง	0	0	0	86	บ้านห้วยชัน	0	0	0	
27	ชุมชนวัดขันเงิน	0	0	0	57	พัฒนาศึกษา	0	0	0	87	วัดอัญญาราม	0	0	0	
28	วัดสมุหเขตดาราม	0	0	0	58	บ้านพระรักษราษฎร์บำรุง	0	0	0	88	ชุมชนสวี	0	0	0	
29	บ้านเขาแดง	0	1	0	59	บ้านโหมงราษฎร์พัฒนา	0	0	0	89	อนุบาลสวี(บ้านนาโพธิ์)	0	0	0	
30	ชุมชนวัดหาดสำราญ	0	0	0	60	อนุบาลพะโต๊ะ	0	0	0	90	บ้านไทยพัฒนา	0	1	0	
												รวม	7	15	3

ข้อมูลสิ่งก่อสร้างระดับสถานศึกษา ปีงบประมาณ พ.ศ.2562 (ข้อมูลวันที่ 11 กรกฎาคม 2562) "บ่อน้ำต้น"

ที่	โรงเรียน	สภาพสิ่งก่อสร้าง			ที่	โรงเรียน	สภาพสิ่งก่อสร้าง			ที่	โรงเรียน	สภาพสิ่งก่อสร้าง			
		ดี	พอใช้	ทรุดโทรม			ดี	พอใช้	ทรุดโทรม			ดี	พอใช้	ทรุดโทรม	
1	วัดราชบูรณะ	0	0	0	31	บ้านโนนกริม	0	0	0	61	บ้านตรง(จันทสิงห์อุทิศ)	0	0	0	
2	บ้านดอนน	0	1	0	32	ประชาสุขวิทยุ	0	0	0	62	เพียงหลวง 5 ฯ	0	0	0	
3	บ้านในเมือง	0	0	0	33	บ้านสวนจันทร์	0	0	0	63	บ้านเขาตะเกาทอง	0	0	0	
4	บ้านหนองปลา (หลังสวน)	0	0	0	34	วัดวาลุการาม	0	0	0	64	บ้านปากเลข	0	0	0	
5	วัดนพคุณ	0	0	0	35	สหกรณ์พัฒนา	0	0	0	65	บ้านในหุบ	0	0	0	
6	บ้านควนตะวันออก	0	0	0	36	บ้านทับใหม่	0	0	0	66	บ้านเขาค่าย	0	0	0	
7	บ้านสะพานยูง	0	0	0	37	วัดโสมสิริพัฒนาราม	0	0	0	67	บ้านทุ่งคาโดนด	0	0	0	
8	วัดอัมพवास	0	0	0	38	วัดสุวรรณนิมิต	0	0	0	68	บ้านเขาทะเล	0	0	0	
9	วัดราษฎร์อรุณ	0	0	0	39	ชุมชนบ้านเขาหลวง	0	0	0	69	บ้านห้วยกลาง	0	0	0	
10	วัดชลธีนิมิตร	0	0	0	40	บ้านทรายทอง	0	0	0	70	บ้านไทรล่า	0	0	0	
11	บ้านบางหยี	0	0	0	41	บ้านแหลมสันติ	0	0	0	71	บ้านเขาล้าน	0	0	0	
12	บ้านน้ำลอด	0	0	0	42	ประชาเอื้ออารี	0	0	0	72	บ้านน้ำฉา	0	0	0	
13	บ้านหนองไถ่	0	0	0	43	สามัคคีพัฒนา	0	0	1	73	บ้านคู	0	0	0	
14	วัดประสาธนิกร	0	0	0	44	บ้านคลองสง	0	0	0	74	วัดจันทราวาส	0	0	0	
15	บ้านปากน้ำหลังสวนฯ	0	0	0	45	วัดปิยะพัฒนาราม	0	0	0	75	บ้านนาเหรียญ	0	0	1	
16	วัดนาทิการาม	0	0	0	46	วัดปากน้ำละม	0	0	0	76	วัดบรรพตวาริเขต	0	0	0	
17	วัดราษฎร์บำรุง	0	0	0	47	บ้านดอนแค	0	0	0	77	วัดถ้ำเขาล้าน	0	0	0	
18	บ้านห้วยหลอด	0	0	0	48	บ้านควด	0	0	0	78	บ้านเล็บะรอก	0	0	0	
19	บ้านน้ำตก	0	0	0	49	บ้านเขาตากู	0	0	0	79	วัดท้องตม	0	0	0	
20	วัดชลธารวดี	0	0	0	50	บ้านสวนสมบุรณ์	0	0	0	80	บ้านหาดทรายรี	0	0	0	
21	บ้านคลองกก	0	0	0	51	บ้านท่าพรราษฎร์พัฒนา	0	0	0	81	บ้านหนองปลา (สวี)	0	0	0	
22	บ้านหนองโพธิ์ มิตรภาพที่ 129	0	0	0	52	บ้านคลองเหนก	0	0	0	82	วัดท่าหิน(ครูณศึกษา)	0	0	0	
23	สหกรณ์นิคมอุบลรัตน์	0	0	0	53	บ้านพังหา	0	0	0	83	วัดชุมแสง	0	0	0	
24	วัดสว่างมนัส	0	0	0	54	บ้านปังหวาน	0	0	0	84	บ้านน้ำลอดน้อย	0	0	0	
25	วัดดอนชัย	0	0	0	55	บ้านตอตั้ง	0	0	0	85	บ้านคลองน้อย	0	1	0	
26	บ้านคลองระ	0	0	0	56	บ้านปากทรง	0	0	0	86	บ้านห้วยชัน	0	0	0	
27	ชุมชนวัดขันเงิน	0	0	0	57	พัฒนาศึกษา	0	0	0	87	วัดอัญญาราม	0	0	0	
28	วัดสมุหเขตดาราม	1	0	0	58	บ้านพระรักษราษฎร์บำรุง	0	0	0	88	ชุมชนสวี	0	0	0	
29	บ้านเขาแดง	0	0	0	59	บ้านโหมงราษฎร์พัฒนา	0	0	0	89	อนุบาลสวี(บ้านนาโพธิ์)	0	0	0	
30	ชุมชนวัดหาดสำราญ	0	0	0	60	อนุบาลพะโต๊ะ	0	0	0	90	บ้านไทยพัฒนา	0	0	0	
												รวม	1	3	4

ข้อมูลสิ่งก่อสร้างระดับสถานศึกษา ปีงบประมาณ พ.ศ.2562 (ข้อมูลวันที่ 11 กรกฎาคม 2562) "สนามกีฬา"

ที่	โรงเรียน	สภาพสิ่งก่อสร้าง			ที่	โรงเรียน	สภาพสิ่งก่อสร้าง			ที่	โรงเรียน	สภาพสิ่งก่อสร้าง			
		ดี	พอใช้	ทรุดโทรม			ดี	พอใช้	ทรุดโทรม			ดี	พอใช้	ทรุดโทรม	
1	วัดราชบูรณะ	0	2	0	31	บ้านโนนกริม	2	0	0	61	บ้านตรง(จันทสิงห์อุทิศ)	1	1	0	
2	บ้านดอนน	0	3	0	32	ประชาสุขวิทยวิทย์	0	1	0	62	เพียงหลวง 5 ฯ	0	1	0	
3	บ้านในเมือง	0	0	0	33	บ้านสวนจันทน์	1	0	0	63	บ้านเขาตะเกาทอง	1	0	0	
4	บ้านหนองปลา (หลังสวน)	1	0	0	34	วัดวาลุการาม	0	0	0	64	บ้านปากเลข	1	0	0	
5	วัดนพคุณ	0	0	0	35	สหกรณ์พัฒนา	2	2	0	65	บ้านในหุบ	2	0	0	
6	บ้านควนตะวันออก	0	0	0	36	บ้านทับใหม่	2	0	1	66	บ้านเขาค่าย	2	1	0	
7	บ้านสะพานยูง	0	1	0	37	วัดโสมสิริพัฒนาราม	0	2	0	67	บ้านทุ่งคาโดนด	1	1	0	
8	วัดอัมพवास	0	0	0	38	วัดสุวรรณนิมิต	0	2	0	68	บ้านเขาทะเล	1	0	0	
9	วัดราษฎร์อรุณ	0	0	0	39	ชุมชนบ้านเขาหลวง	2	1	0	69	บ้านห้วยกลาง	0	0	0	
10	วัดชลธีนิมิตร	0	0	0	40	บ้านทรายทอง	0	0	0	70	บ้านไทรลำ	0	1	0	
11	บ้านบางหยี	2	1	1	41	บ้านแหลมสันติ	0	1	0	71	บ้านเขาล้าน	0	1	1	
12	บ้านน้ำลอด	0	0	0	42	ประชาเอื้ออารี	0	1	1	72	บ้านน้ำฉา	0	0	0	
13	บ้านหนองไผ่	0	0	0	43	สามัคคีพัฒนา	0	0	0	73	บ้านคู	0	0	0	
14	วัดประสาธนิกร	0	0	0	44	บ้านคลองสง	1	1	0	74	วัดจันทราวาส	0	0	0	
15	บ้านปากน้ำหลังสวนฯ	0	2	0	45	วัดปิยะพัฒนาราม	1	2	0	75	บ้านนาเหรียญ	0	1	1	
16	วัดนาทิการาม	0	0	0	46	วัดปากน้ำละม	0	0	0	76	วัดบรรพตวาริเขต	0	0	0	
17	วัดราษฎร์บำรุง	1	2	0	47	บ้านดอนแค	0	3	0	77	วัดถ้ำเขาล้าน	0	2	0	
18	บ้านห้วยหลอด	0	1	0	48	บ้านควด	0	0	0	78	บ้านเล็บะรอก	0	1	0	
19	บ้านน้ำตก	0	0	0	49	บ้านเขาตากู	0	2	0	79	วัดท้องตม	1	0	0	
20	วัดชลธารวดี	1	0	0	50	บ้านสวนสมบุรณ์	0	0	0	80	บ้านหาดทรายรี	0	0	0	
21	บ้านคลองกก	0	0	0	51	บ้านท่าพรราษฎร์พัฒนา	0	0	0	81	บ้านหนองปลา (สวี)	1	1	0	
22	บ้านหนองโพธิ์ มิตรภาพที่ 129	0	1	0	52	บ้านคลองเหนก	2	1	0	82	วัดท่าหิน(ตรุณศึกษา)	0	0	0	
23	สหกรณ์นิคมอุบลรัตน์	0	0	0	53	บ้านพังหา	0	2	0	83	วัดชุมแสง	0	0	0	
24	วัดสว่างมนัส	1	2	0	54	บ้านปังหวาน	1	2	0	84	บ้านน้ำลอดน้อย	0	0	0	
25	วัดดอนชัย	0	0	0	55	บ้านตอตั้ง	1	0	0	85	บ้านคลองน้อย	0	2	0	
26	บ้านคลองระ	0	0	0	56	บ้านปากทรง	2	0	0	86	บ้านห้วยชัน	0	0	0	
27	ชุมชนวัดขันเงิน	0	1	2	57	พัฒนาศึกษา	0	2	1	87	วัดอัญญาราม	0	0	0	
28	วัดสมุหเขตดาราม	1	0	0	58	บ้านพระรักษราษฎร์บำรุง	0	2	1	88	ชุมชนสวี	0	0	0	
29	บ้านเขาแดง	0	1	0	59	บ้านโหมงราษฎร์พัฒนา	0	3	0	89	อนุบาลสวี(บ้านนาโพธิ์)	0	0	0	
30	ชุมชนวัดหาดสำราญ	2	2	0	60	อนุบาลพะโต๊ะ	0	3	0	90	บ้านไทยพัฒนา	0	0	0	
												รวม	49	84	12

ข้อมูลสิ่งก่อสร้างระดับสถานศึกษา ปีงบประมาณ พ.ศ.2562 (ข้อมูลวันที่ 11 กรกฎาคม 2562) "ถังเก็บน้ำ"

ที่	โรงเรียน	สภาพสิ่งก่อสร้าง			ที่	โรงเรียน	สภาพสิ่งก่อสร้าง			ที่	โรงเรียน	สภาพสิ่งก่อสร้าง					
		ดี	พอใช้	ทรุดโทรม			ดี	พอใช้	ทรุดโทรม			ดี	พอใช้	ทรุดโทรม			
1	วัดราชบูรณะ	0	1	0	31	บ้านโนนกริม	2	4	0	61	บ้านตรง(จันทสิงห์อุทิศ)	0	0	2			
2	บ้านดอนน	0	1	0	32	ประชาสุขวิทยุ	1	2	1	62	เพียงหลวง 5 ฯ	0	0	0			
3	บ้านในเมือง	0	3	0	33	บ้านสวนจันทร์	0	1	0	63	บ้านเขาตะเกาทอง	0	0	0			
4	บ้านหนองปลา (หลังสวน)	1	0	0	34	วัดวาลุการาม	1	1	0	64	บ้านปากเลข	0	0	3			
5	วัดนพคุณ	0	0	1	35	สหกรณ์พัฒนา	1	0	2	65	บ้านในหุบ	0	0	0			
6	บ้านควนตะวันออก	0	1	1	36	บ้านทับใหม่	1	5	2	66	บ้านเขาค่าย	0	0	0			
7	บ้านสะพานยูง	0	1	1	37	วัดโสมสิริพัฒนาราม	0	0	0	67	บ้านทุ่งคาโดนด	1	2	0			
8	วัดอัมพवास	0	0	1	38	วัดสุวรรณนิมิต	0	0	2	68	บ้านเขาทะเล	0	0	0			
9	วัดราษฎร์อรุณ	0	0	1	39	ชุมชนบ้านเขาหลวง	0	1	2	69	บ้านห้วยกลาง	0	1	3			
10	วัดชลธีนิมิตร	0	0	2	40	บ้านทรายทอง	0	0	0	70	บ้านไทรล่า	0	2	0			
11	บ้านบางหยี	0	3	0	41	บ้านแหลมสันติ	2	1	0	71	บ้านเขาล้าน	0	5	0			
12	บ้านน้ำลอด	0	0	1	42	ประชาเอื้ออารี	0	0	2	72	บ้านน้ำฉา	1	0	0			
13	บ้านหนองไถ่	0	0	1	43	สามัคคีพัฒนา	0	0	2	73	บ้านคู	2	0	0			
14	วัดประสาธนิกร	1	0	1	44	บ้านคลองสง	0	0	2	74	วัดจันทราวาส	0	1	0			
15	บ้านปากน้ำหลังสวนฯ	0	0	1	45	วัดปิยะพัฒนาราม	0	3	2	75	บ้านนาเหรียญ	0	0	2			
16	วัดนาทิการาม	0	0	3	46	วัดปากน้ำละแม	0	1	0	76	วัดบรรพตวาริเขต	0	6	0			
17	วัดราษฎร์บำรุง	0	0	1	47	บ้านดอนแค	0	1	0	77	วัดถ้ำเขาล้าน	0	2	0			
18	บ้านห้วยหลอด	0	1	0	48	บ้านควด	0	0	0	78	บ้านเล็บกระรอก	0	1	2			
19	บ้านน้ำตก	0	2	0	49	บ้านเขาตากู	0	0	3	79	วัดท้องตม	2	0	0			
20	วัดชลธารวดี	0	2	0	50	บ้านสวนสมบุรณ์	0	0	0	80	บ้านหาดทรายรี	0	2	1			
21	บ้านคลองกก	0	1	0	51	บ้านท่าพรราษฎร์พัฒนา	0	0	3	81	บ้านหนองปลา (สวี)	0	1	0			
22	บ้านหนองโพธิ์ มิตรภาพที่ 129	0	2	0	52	บ้านคลองเหนก	0	0	7	82	วัดท่าหิน(ตรุณศึกษา)	0	2	0			
23	สหกรณ์นิคมอุบลรัตน์	0	0	1	53	บ้านพังหา	0	0	2	83	วัดชุมแสง	0	0	0			
24	วัดสว่างมนัส	0	2	0	54	บ้านปังหวาน	1	5	0	84	บ้านน้ำลอดน้อย	0	0	3			
25	วัดดอนชัย	1	1	0	55	บ้านตอตั้ง	0	2	0	85	บ้านคลองน้อย	0	1	0			
26	บ้านคลองระ	0	2	1	56	บ้านปากทรง	0	5	0	86	บ้านห้วยชัน	0	3	0			
27	ชุมชนวัดขันเงิน	1	0	1	57	พัฒนาศึกษา	0	0	1	87	วัดอัญญาราม	0	0	0			
28	วัดสมุหเขตดาราม	0	0	0	58	บ้านพระรักษราษฎร์บำรุง	0	4	1	88	ชุมชนสวี	0	1	1			
29	บ้านเขาแดง	0	1	0	59	บ้านโหมงราษฎร์พัฒนา	0	0	4	89	อนุบาลสวี(บ้านนาโพธิ์)	0	0	0			
30	ชุมชนวัดหาดสำราญ	1	1	2	60	อนุบาลพะโต๊ะ	0	0	0	90	บ้านไทยพัฒนา	0	3	0			
												รวม			30	122	94

ข้อมูลสิ่งก่อสร้างระดับสถานศึกษา ปีงบประมาณ พ.ศ.2562 (ข้อมูลวันที่ 11 กรกฎาคม 2562) "รัฐ"

ที่	โรงเรียน	สภาพสิ่งก่อสร้าง			ที่	โรงเรียน	สภาพสิ่งก่อสร้าง			ที่	โรงเรียน	สภาพสิ่งก่อสร้าง			
		ดี	พอใช้	ทรุดโทรม			ดี	พอใช้	ทรุดโทรม			ดี	พอใช้	ทรุดโทรม	
1	วัดราชบูรณะ	1	0	0	31	บ้านโนนกริม	0	0	0	61	บ้านตรง(จันทสิงห์อุทิศ)	0	0	0	
2	บ้านดอนน	1	0	0	32	ประชาสุขวิทยุฑ์	0	0	0	62	เพียงหลวง 5 ฯ	0	0	0	
3	บ้านในเหมือง	0	0	0	33	บ้านสวนจันทน์	1	0	0	63	บ้านเขาตะเกาทอง	0	0	0	
4	บ้านหนองปลา (หลังสวน)	0	0	0	34	วัดวาฬการาม	0	0	0	64	บ้านปากเลข	0	0	0	
5	วัดนพคุณ	0	0	0	35	สหกรณ์พัฒนา	1	0	0	65	บ้านในหุบ	0	0	0	
6	บ้านควนตะวันออก	0	1	0	36	บ้านทับใหม่	0	0	0	66	บ้านเขาค่าย	0	0	0	
7	บ้านสะพานยูง	0	0	0	37	วัดโสมสิริพัฒนาราม	1	0	0	67	บ้านทุ่งคาโดนด	0	0	0	
8	วัดอัมพवास	0	0	0	38	วัดสุวรรณนิมิต	0	0	0	68	บ้านเขาทะเล	1	1	0	
9	วัดราษฎร์อรุณ	1	0	0	39	ชุมชนบ้านเขาหลวง	0	0	0	69	บ้านห้วยกลาง	1	0	0	
10	วัดชลธีนิมิตร	0	0	0	40	บ้านทรายทอง	0	0	0	70	บ้านไทรลำ	0	0	0	
11	บ้านบางหยี	0	0	0	41	บ้านแหลมสันติ	0	0	0	71	บ้านเขาล้าน	0	0	0	
12	บ้านน้ำลอด	0	0	0	42	ประชาเอื้ออารี	0	0	0	72	บ้านน้ำฉา	0	0	0	
13	บ้านหนองไผ่	0	0	0	43	สามัคคีพัฒนา	1	0	0	73	บ้านคู	2	0	0	
14	วัดประสาธนิกร	0	0	0	44	บ้านคลองสง	0	0	0	74	วัดจันทราวาส	0	0	0	
15	บ้านปากน้ำหลังสวนฯ	0	0	0	45	วัดปิยะพัฒนาราม	0	1	0	75	บ้านนาเหรียญ	0	0	0	
16	วัดนาทิการาม	1	0	0	46	วัดปากน้ำละแม	0	0	0	76	วัดบรรพตวาริเขต	0	0	0	
17	วัดราษฎร์บำรุง	1	0	0	47	บ้านดอนแค	1	0	0	77	วัดถ้ำเขาล้าน	0	0	0	
18	บ้านห้วยหลอด	0	0	0	48	บ้านควด	1	0	0	78	บ้านเล็บกระรอก	0	0	0	
19	บ้านน้ำตก	0	0	0	49	บ้านเขาตากู	1	0	0	79	วัดท้องตม	0	0	0	
20	วัดชลธารวดี	0	0	0	50	บ้านสวนสมบุรณ์	1	0	0	80	บ้านหาดทรายรี	0	0	0	
21	บ้านคลองกก	0	0	0	51	บ้านท่าพรราษฎร์พัฒนา	0	0	0	81	บ้านหนองปลา (สวี)	0	1	0	
22	บ้านหนองโพธิ์ มิตรภาพที่ 129	0	0	0	52	บ้านคลองเหนก	0	0	0	82	วัดท่าหิน(ตรุณศึกษา)	0	0	0	
23	สหกรณ์นิคมอุบลรัตน์	1	0	0	53	บ้านพังหา	0	0	0	83	วัดชุมแสง	1	0	0	
24	วัดสว่างมนัส	0	0	0	54	บ้านปังหวาน	0	0	0	84	บ้านน้ำลอดน้อย	0	0	0	
25	วัดดอนชัย	0	0	0	55	บ้านตอตั้ง	0	0	0	85	บ้านคลองน้อย	0	0	0	
26	บ้านคลองระ	0	0	0	56	บ้านปากทรง	0	2	0	86	บ้านห้วยชัน	0	0	0	
27	ชุมชนวัดขันเงิน	0	1	0	57	พัฒนาศึกษา	0	0	0	87	วัดอัญญาราม	0	0	0	
28	วัดสมุหเขตดาราม	1	0	0	58	บ้านพระรักษราษฎร์บำรุง	1	0	0	88	ชุมชนสวี	0	0	0	
29	บ้านเขาแดง	0	0	0	59	บ้านโหมงราษฎร์พัฒนา	1	0	0	89	อนุบาลสวี(บ้านนาโพธิ์)	0	0	0	
30	ชุมชนวัดหาดสำราญ	0	0	0	60	อนุบาลพะโต๊ะ	1	0	0	90	บ้านไทยพัฒนา	0	1	0	
												รวม	36	11	2

ข้อมูลสิ่งก่อสร้างระดับสถานศึกษา ปีงบประมาณ พ.ศ.2562 (ข้อมูลวันที่ 11 กรกฎาคม 2562) "ถนน"

ที่	โรงเรียน	สภาพสิ่งก่อสร้าง			ที่	โรงเรียน	สภาพสิ่งก่อสร้าง			ที่	โรงเรียน	สภาพสิ่งก่อสร้าง			
		ดี	พอใช้	ทรุดโทรม			ดี	พอใช้	ทรุดโทรม			ดี	พอใช้	ทรุดโทรม	
1	วัดราชบูรณะ	2	0	0	31	บ้านโนนกริม	3	0	0	61	บ้านตรง(จันทสิงห์อุทิศ)	1	0	0	
2	บ้านดอนน	1	0	0	32	ประชาสุขวิทยุฑ์	0	0	0	62	เพียงหลวง 5 ฯ	1	0	0	
3	บ้านในเมือง	0	0	0	33	บ้านสวนจันทน์	1	0	0	63	บ้านเขาตะเกาทอง	0	0	2	
4	บ้านหนองปลา (หลังสวน)	2	0	0	34	วัดวาลุการาม	0	0	0	64	บ้านปากเลข	1	0	0	
5	วัดนพคุณ	0	0	0	35	สหกรณ์พัฒนา	0	1	0	65	บ้านในหุบ	0	1	0	
6	บ้านควนตะวันออก	1	0	0	36	บ้านทับใหม่	0	0	0	66	บ้านเขาค่าย	1	0	0	
7	บ้านสะพานยูง	4	0	0	37	วัดโสมสิริพัฒนาราม	1	0	0	67	บ้านทุ่งคาโดนด	1	0	0	
8	วัดอัมพवास	1	0	0	38	วัดสุวรรณนิมิต	2	0	0	68	บ้านเขาทะเล	0	0	0	
9	วัดราษฎร์อรุณ	0	0	0	39	ชุมชนบ้านเขาหลวง	6	0	0	69	บ้านห้วยกลาง	0	1	0	
10	วัดชลธีนิมิตร	0	0	0	40	บ้านทรายทอง	0	0	0	70	บ้านไทรล่า	0	0	0	
11	บ้านบางหยี	1	0	0	41	บ้านแหลมสันติ	0	1	0	71	บ้านเขาล้าน	0	0	0	
12	บ้านน้ำลอด	0	0	0	42	ประชาเอื้ออารี	0	0	0	72	บ้านน้ำฉา	1	0	0	
13	บ้านหนองไถ่	0	0	1	43	สามัคคีพัฒนา	1	0	0	73	บ้านคู	1	0	0	
14	วัดประสาธนิกร	0	0	0	44	บ้านคลองสง	0	0	0	74	วัดจันทราวาส	0	0	0	
15	บ้านปากน้ำหลังสวนฯ	0	0	0	45	วัดปิยะพัฒนาราม	1	0	0	75	บ้านนาเหรียญ	0	0	0	
16	วัดนาทิการาม	0	0	0	46	วัดปากน้ำละม	0	1	0	76	วัดบรรพตวาริเขต	0	0	0	
17	วัดราษฎร์บำรุง	3	0	0	47	บ้านดอนแค	1	0	0	77	วัดถ้ำเขาล้าน	0	0	0	
18	บ้านห้วยหลอด	0	0	0	48	บ้านควด	1	0	0	78	บ้านเล็บะรอก	0	0	0	
19	บ้านน้ำตก	0	0	0	49	บ้านเขาตากู	0	1	0	79	วัดท้องตม	0	0	0	
20	วัดชลธารวดี	0	0	0	50	บ้านสวนสมบุรณ์	1	0	0	80	บ้านหาดทรายรี	0	0	0	
21	บ้านคลองกก	0	0	0	51	บ้านท่าพรราษฎร์พัฒนา	0	0	0	81	บ้านหนองปลา (สวี)	0	1	0	
22	บ้านหนองโพธิ์ มิตรภาพที่ 129	1	0	0	52	บ้านคลองเหนก	0	1	0	82	วัดท่าหิน(ตรุณศึกษา)	0	0	0	
23	สหกรณ์นิคมอุบลรัตน์	1	0	0	53	บ้านพังหา	0	0	0	83	วัดชุมแสง	1	0	0	
24	วัดสว่างมนัส	0	1	0	54	บ้านปังหวาน	2	0	0	84	บ้านน้ำลอดน้อย	0	0	0	
25	วัดดอนชัย	1	0	0	55	บ้านตอตั้ง	1	0	0	85	บ้านคลองน้อย	0	1	0	
26	บ้านคลองระ	0	0	0	56	บ้านปากทรง	0	0	0	86	บ้านห้วยชัน	0	0	0	
27	ชุมชนวัดขันเงิน	0	1	0	57	พัฒนาศึกษา	0	1	0	87	วัดอัญญาราม	0	0	0	
28	วัดสมุหเขตดาราม	1	0	0	58	บ้านพระรักษราษฎร์บำรุง	1	0	0	88	ชุมชนสวี	0	0	0	
29	บ้านเขาแดง	0	0	0	59	บ้านโหมงราษฎร์พัฒนา	0	0	0	89	อนุบาลสวี(บ้านนาโพธิ์)	0	0	0	
30	ชุมชนวัดหาดสำราญ	1	0	0	60	อนุบาลพะโต๊ะ	0	0	0	90	บ้านไทยพัฒนา	0	1	0	
												รวม	63	17	4

ข้อมูลสิ่งก่อสร้างระดับสถานศึกษา ปีงบประมาณ พ.ศ.2562 (ข้อมูลวันที่ 11 กรกฎาคม 2562) "บ้านพักนักเรียน"

ที่	โรงเรียน	สภาพสิ่งก่อสร้าง			ที่	โรงเรียน	สภาพสิ่งก่อสร้าง			ที่	โรงเรียน	สภาพสิ่งก่อสร้าง					
		ดี	พอใช้	ทรุดโทรม			ดี	พอใช้	ทรุดโทรม			ดี	พอใช้	ทรุดโทรม			
1	วัดราชบูรณะ	0	0	0	31	บ้านโนนกริม	0	0	0	61	บ้านตรง(จันทสิงห์อุทิศ)	0	0	0			
2	บ้านดอนน	0	0	0	32	ประชาสุขวิทยุ	0	0	0	62	เพียงหลวง 5 ฯ	0	0	0			
3	บ้านในเมือง	0	0	0	33	บ้านสวนจันทร์	0	0	0	63	บ้านเขาตะเกาทอง	0	0	0			
4	บ้านหนองปลา (หลังสวน)	0	0	0	34	วัดวาลุการาม	0	0	0	64	บ้านปากเลข	0	0	0			
5	วัดนพคุณ	0	0	0	35	สหกรณ์พัฒนา	0	1	0	65	บ้านในหุบ	0	0	0			
6	บ้านควนตะวันออก	0	0	0	36	บ้านทับใหม่	0	0	0	66	บ้านเขาค่าย	0	0	0			
7	บ้านสะพานยูง	0	0	0	37	วัดโสมสิริพัฒนาราม	0	0	0	67	บ้านทุ่งคาโดนด	0	0	0			
8	วัดอัมพवास	0	0	0	38	วัดสุวรรณนิมิต	0	0	0	68	บ้านเขาทะเล	0	0	0			
9	วัดราษฎร์อรุณ	0	0	0	39	ชุมชนบ้านเขาหลวง	0	0	0	69	บ้านห้วยกลาง	0	0	0			
10	วัดชลธีนิมิตร	0	0	0	40	บ้านทรายทอง	0	0	0	70	บ้านไทรลำ	0	0	0			
11	บ้านบางหยี	0	0	0	41	บ้านแหลมสันติ	0	0	0	71	บ้านเขาล้าน	0	0	0			
12	บ้านน้ำลอด	0	0	0	42	ประชาเอื้ออารี	0	0	0	72	บ้านน้ำฉา	0	0	0			
13	บ้านหนองไผ่	0	0	0	43	สามัคคีพัฒนา	0	0	0	73	บ้านคู	0	0	0			
14	วัดประสาธนิกร	0	0	0	44	บ้านคลองสง	0	0	0	74	วัดจันทราวาส	0	0	0			
15	บ้านปากน้ำหลังสวนฯ	0	0	0	45	วัดปิยะพัฒนาราม	0	0	0	75	บ้านนาเหรียญ	0	0	0			
16	วัดนาทิการาม	0	0	0	46	วัดปากน้ำละแม	0	0	0	76	วัดบรรพตวาริเขต	0	0	0			
17	วัดราษฎร์บำรุง	0	0	0	47	บ้านดอนแค	0	0	0	77	วัดถ้ำเขาล้าน	0	0	0			
18	บ้านห้วยหลอด	0	0	0	48	บ้านควด	0	0	0	78	บ้านเล็บะรอก	0	0	0			
19	บ้านน้ำตก	0	0	0	49	บ้านเขาตากู	0	0	0	79	วัดท้องตม	0	0	0			
20	วัดชลธารวดี	0	0	0	50	บ้านสวนสมบุรณ์	0	0	0	80	บ้านหาดทรายรี	0	0	0			
21	บ้านคลองกก	0	0	0	51	บ้านท่าพรราษฎร์พัฒนา	0	0	0	81	บ้านหนองปลา (สวี)	0	0	0			
22	บ้านหนองโพธิ์ มิตรภาพที่ 129	0	0	0	52	บ้านคลองเหนก	0	0	0	82	วัดท่าหิน(ดรณศึกษา)	0	0	0			
23	สหกรณ์นิคมอุบลรัตน์	0	0	0	53	บ้านพังหา	0	0	0	83	วัดชุมแสง	0	0	0			
24	วัดสว่างมนัส	0	0	0	54	บ้านปังหวาน	0	0	0	84	บ้านน้ำลอดน้อย	0	0	0			
25	วัดดอนชัย	0	0	0	55	บ้านตอตั้ง	0	0	0	85	บ้านคลองน้อย	0	0	0			
26	บ้านคลองระ	0	0	0	56	บ้านปากทรง	0	0	0	86	บ้านห้วยชัน	0	0	0			
27	ชุมชนวัดขันเงิน	0	0	0	57	พัฒนาศึกษา	0	0	1	87	วัดอัญญาราม	0	0	0			
28	วัดสมุหเขตดาราม	0	0	0	58	บ้านพระรักษราษฎร์บำรุง	0	0	0	88	ชุมชนสวี	0	0	0			
29	บ้านเขาแดง	0	0	0	59	บ้านโหมงราษฎร์พัฒนา	0	0	0	89	อนุบาลสวี(บ้านนาโพธิ์)	0	0	0			
30	ชุมชนวัดหาดสำราญ	0	0	0	60	อนุบาลพะโต๊ะ	0	0	0	90	บ้านไทยพัฒนา	0	0	0			
												รวม			0	1	1

ข้อมูลความขาดแคลนอาคารเรียนโรงเรียน จากระบบข้อมูลสิ่งก่อสร้าง (B-OBEC) ปีงบประมาณ 2561

โรงเรียนที่มีนักเรียนตั้งแต่ 120 คน ลงมา

ที่	ชื่อโรงเรียน	10 มิ.ย. 61		จำนวนห้องที่มี			เกณฑ์ควรมี			ความขาดแคลน
		นร.	ห้อง	นร.	ห้อง	รวม	ห้อง	ห้องพิเศษ	รวม	
1	บ้านน้ำลอด	41	9	3	0	3	8	3	11	-8
2	วัดท้องตม	51	9	4	0	4	8	3	11	-7
3	บ้านคลองระ	79	9	5	1	6	8	3	11	-5
4	บ้านเขาแฉง	77	8	5	1	6	8	3	11	-5
5	บ้านสะพานยูง	90	9	7	0	7	8	3	11	-4
6	บ้านสวนจันทน์	21	7	6	1	7	8	3	11	-4
7	บ้านทรายทอง	47	9	7	0	7	8	3	11	-4
8	บ้านปากทรง	70	9	6	1	7	8	3	11	-4
9	บ้านทับช้าง	53	8	7	0	7	8	3	11	-4
10	บ้านห้วยมุด	79	8	6	1	7	8	3	11	-4
11	บ้านอ่าวมะม่วง	105	9	7	0	7	8	3	11	-4
12	วัดนพคุณ	56	9	7	1	8	8	3	11	-3
13	วัดดอนชัย	63	9	8	0	8	8	3	11	-3
14	เพียงหลวง 5๓	98	9	6	2	8	8	3	11	-3
15	บ้านปากเลข	93	9	8	0	8	8	3	11	-3
16	บ้านน้ำฉา	119	9	8	0	8	8	3	11	-3
17	วัดจันทราวาส	70	9	8	0	8	8	3	11	-3
18	บ้านเล็บกระรอก	75	8	7	1	8	8	3	11	-3
19	บ้านหาดทรายรี	88	9	7	1	8	8	3	11	-3
20	วัดหนองบัว	62	8	7	1	8	8	3	11	-3
21	วัดพะงุ้น	69	9	6	2	8	8	3	11	-3
22	บ้านดอนน	51	8	9	0	9	8	3	11	-2
23	บ้านหนองปลา	76	9	9	0	9	8	3	11	-2
24	วัดอัมพาวาส	36	9	9	0	9	8	3	11	-2
25	บ้านห้วยหลอด	38	8	8	1	9	8	3	11	-2
26	บ้านน้ำตก	40	9	7	2	9	8	3	11	-2
27	ประชาชนุขวิทย	61	8	7	2	9	8	3	11	-2
28	วัดโสมศิริวัฒนาราม	44	6	8	1	9	8	3	11	-2
29	วัดสุวรรณนิมิต	65	9	8	1	9	8	3	11	-2
30	บ้านตรัง(จันทหลังห่อทิศ)	78	9	8	1	9	8	3	11	-2
31	วัดเชิงคีรี	33	8	6	3	9	8	3	11	-2

ที่	ชื่อโรงเรียน	10 มิ.ย. 61		จำนวนห้องที่มี			เกณฑ์ควรมี			ความขาดแคลน
		นร.	ห้อง	นร.	ห้อง	รวม	ห้อง	ห้องพิเศษ	รวม	
32	วัดผุสดีภูผาราม	46	8	9	0	9	8	3	11	-2
33	วัดราชบูรณะ	73	8	8	2	10	8	3	11	-1
34	บ้านหนองโพธิ์มิตรภาพฯ	93	8	8	2	10	8	3	11	-1
35	สหกรณ์นิคมอุบลรัตน์	67	8	9	1	10	8	3	11	-1
36	บ้านแหลมสันติ	73	9	6	4	10	8	3	11	-1
37	บ้านตอตั้ง	43	8	7	3	10	8	3	11	-1
38	วัดท่าทอง	82	9	7	3	10	8	3	11	-1
39	บ้านหนองไถ่ปัง	26	8	9	2	11	8	3	11	0
40	บ้านปากน้ำหลังสวนฯ	68	9	8	3	11	8	3	11	0
41	บ้านยางงาม	48	8	11	0	11	8	3	11	0
42	บ้านแก่งกระทิง	15	6	10	1	11	8	3	11	0
43	บ้านห้วยใหญ่	76	8	8	3	11	8	3	11	0
44	ค่ายลูกเสืออำเภอสวี	22	9	8	3	11	8	3	11	0
45	บ้านห้วยทับทอง	82	9	9	2	11	8	3	11	0
46	วัดราชบุรุษอรุณ	76	9	8	4	12	8	3	11	1
47	วัดชลธารวดี	53	9	8	4	12	8	3	11	1
48	สามัคคีวัฒนา	104	9	8	4	12	8	3	11	1
49	วัดปากน้ำละแม	37	9	6	2	12	8	3	11	1
50	บ้านเขาตากูน	63	9	5	7	12	8	3	11	1
51	วัดท่าหิน (ครูณศึกษา)	36	6	8	4	12	8	3	11	1
52	บ้านเขาวงกรด	41	8	8	4	12	8	3	11	1
53	บ้านแหลมยางนา	94	9	8	4	12	8	3	11	1
54	วัดมุจลินทาราม	95	9	9	3	12	8	3	11	1
55	วัดถ้ำเขาล้าน	101	9	8	5	13	8	3	11	2
56	วัดนาสัก	102	9	9	5	14	8	3	11	3
57	บ้านควนตะวันออก	58	9	12	3	15	8	3	11	4
58	วัดชลธีนิมิตร	16	8	5	10	15	8	3	11	4
59	บ้านคลองกก	114	8	8	7	15	8	3	11	4
60	บ้านไทรล่า	94	9	12	3	15	8	3	11	4
61	วัดนาทิการาม	45	9	7	10	17	8	3	11	6
62	วัดวาลุการาม	61	8	8	24	32	8	3	11	21

ข้อมูลความขาดแคลนอาคารเรียนโรงเรียน จากระบบข้อมูลสิ่งก่อสร้าง (B-OBEC) ปีงบประมาณ พ.ศ.2562
โรงเรียนที่มีนักเรียน 121-200 คน

ที่	ชื่อโรงเรียน	10 มิ.ย.61		จำนวนห้องที่มี			เกณฑ์ควรมี			ความขาด แคลน
		นร.	ห้อง เรียน	นร.	ห้อง เรียน	รวม	ห้อง เรียน	ห้องพิเศษ	รวม	
1	บ้านแพรกแห้ง	133	8	4	2	6	8	4	12	-6
2	วัดชุมแสง	133	9	6	1	7	8	4	12	-5
3	วัดธัญญาราม	175	8	8	0	8	8	4	12	-4
4	บ้านสามแยกจำปา	134	8	10	0	10	8	4	12	-2
5	บ้านคลองสง	137	9	7	4	11	8	4	12	-1
6	บ้านคลองน้อย	152	8	10	1	11	8	4	12	-1
7	บ้านควด	157	8	8	4	12	8	4	12	0
8	บ้านพังหา	123	9	9	3	12	8	4	12	0
9	บ้านปังหวาน	183	8	8	4	12	8	4	12	0
10	วัดสมุทเขตตาราม	171	9	12	3	15	8	4	12	3
11	ประชาเอื้ออารี	198	9	8	7	15	8	4	12	3
12	วัดบรรพตวาริเขต	129	9	9	6	15	8	4	12	3
13	วัดแหลมปอ	172	9	8	7	15	8	4	12	3
14	บ้านนาเหรียญ	159	9	10	7	17	8	4	12	5
15	บ้านเขาตะเกาทอง	172	9	16	4	20	8	4	12	8

ข้อมูลความขาดแคลนอาคารเรียนโรงเรียน จากระบบข้อมูลสิ่งก่อสร้าง (B-OBEC) ปีงบประมาณ พ.ศ.2562

โรงเรียนขยายโอกาสทางการศึกษาและโรงเรียนที่มีนักเรียน 201 คน ขึ้นไป

ที่	ชื่อโรงเรียน	10 มิ.ย.61		จำนวนห้องที่มี			เกณฑ์ควรมี			ความขาดแคลน
		นร.	ห้องเรียน	นร.	ห้องเรียน	รวม	ห้องเรียน	ห้องพิเศษ	รวม	
1	วัดสว่างมนัส	500	24	14	4	18	24	13	37	-19
2	บ้านเขาน้อยสามัคคี	238	8	2	0	2	8	7	15	-13
3	บ้านดอนแค	161	12	8	3	11	12	9	21	-10
4	บ้านทุ่งเขาสะบ้า	94	12	12	0	12	12	9	21	-9
5	บ้านทุ่งคาโดนด	386	15	11	6	17	15	10	25	-8
6	บ้านพระรักษ์ราษฎร์บำรุง	164	12	9	5	14	12	9	21	-7
7	สหกรณ์พัฒนา	514	22	22	7	29	22	13	35	-6
8	บ้านห้วยทรายขาว	245	8	8	1	9	8	7	15	-6
9	บ้านโนนกริม	101	11	11	4	15	11	9	20	-5
10	บ้านท่าแพราษฎร์พัฒนา	155	12	10	6	16	12	9	21	-5
11	บ้านเขาค่าย	676	22	25	5	30	22	13	35	-5
12	บ้านเขาล้าน	271	13	10	8	18	13	10	23	-5
13	วัดประสาทนิกร	1191	36	35	14	49	36	17	53	-4
14	วัดราษฎร์บำรุง	234	11	10	6	16	11	9	20	-4
15	พัฒนาศึกษา	320	11	15	1	16	11	9	20	-4
16	บ้านโนนหุบ	243	12	12	5	17	12	9	21	-4
17	บ้านไทยพัฒนา	481	22	25	6	31	22	13	35	-4
18	บ้านโนนเหมือง	471	20	17	12	29	20	12	32	-3
19	บ้านเขาทะเล	454	16	16	8	24	16	11	27	-3
20	บ้านห้วยกลาง	303	12	11	7	18	12	9	21	-3
21	ชุมชนวัดท่าสุธาราม	224	12	8	10	18	12	9	21	-3
22	ราชประชานุเคราะห์ 3	521	20	24	5	29	20	12	32	-3
23	บ้านทับใหม่	332	13	13	5	21	13	10	23	-2
24	ชุมชนบ้านเขาหลวง	397	16	15	10	25	16	11	27	-2
25	บ้านโหมงราษฎร์พัฒนา	166	12	12	7	19	12	9	21	-2

ที่	ชื่อโรงเรียน	10 มิ.ย.61		จำนวนห้องที่มี			เกณฑ์ควรมี			ความขาดแคลน
		นร.	ห้องเรียน	นร.	ห้องเรียน	รวม	ห้องเรียน	ห้องพิเศษ	รวม	
26	อนุบาลพะโต๊ะ	490	15	15	8	23	15	10	25	-2
27	บ้านคู	267	10	12	4	16	10	8	18	-2
28	บ้านน้ำลอดน้อย	232	11	15	3	18	11	9	20	-2
29	ชุมชนสวี	265	8	8	5	13	8	7	15	-2
30	วัดเทพนิมิตวนาราม	213	8	9	4	13	8	7	15	-2
31	บ้านห้วยชัน	283	12	13	7	20	12	9	21	-1
32	บ้านบางห้วย	199	12	17	5	22	12	9	21	1
33	ชุมชนวัดขันเงิน	1486	46	57	11	68	46	21	67	1
34	บ้านคลองเหนก	147	12	15	7	22	12	9	21	1
35	บ้านหนองปลา	209	8	8	8	16	8	7	15	1
36	บ้านวังปลา	282	8	11	6	17	8	7	15	2
37	ชุมชนวัดธรรมถาวร	59	10	10	10	20	10	8	18	2
38	บ้านสวนสมบุรณ์	208	9	12	8	21	9	7	16	5
39	อนุบาลสวี(บ้านนาโพธิ์)	1064	28	37	12	49	28	16	44	5
40	วัดชลธิ์พุทธอาราม	265	11	22	8	30	11	9	20	10
41	ชุมชนวัดหาดสำราญ	251	11	14	10	32	11	9	20	12
42	วัดปิยะพัฒนาราม	782	24	25	36	63	24	13	37	26

ข้อมูลอินเทอร์เน็ตในสถานศึกษา ปีการศึกษา 2562 สำนักงานเขตพื้นที่การศึกษาประถมศึกษาชุมพร เขต 2

หลังสวน 1	ประเภท	ISP	D/L	U/L	หลังสวน 2	ประเภท	ISP	D/L	U/L	หลังสวน 3	ประเภท	ISP	D/L	U/L	ทุ่งตะโก	ประเภท	ISP	D/L	U/L	ละแม	ประเภท	ISP	D/L	U/L																																																																		
1	ชุมชนวัดหาดสำราญ	FTTx	TOT	100	50	1	ชุมชนวัดขันเงิน	FTTx	CAT	500	500	1	สหกรณ์นิคมอุปถัมภ์	FTTx	3BB	150	50	1	บ้านวังปลา	FTTx	TOT	100	100	1	สหกรณ์พัฒนา	FTTx	TOT	600	300																																																													
2	บ้านสวนจันทน์	FTTx	3BB	150	50	2	วัดประสาธน์นิกร	ADSL	TOT	600	300	2	บ้านหนองโพธิ์มิตรภาพ	FTTx	TOT	100	50	2	วัดมุสตีฎุมราม	FTTx	TOT	100	100	2	บ้านทับใหม่	FTTx	3BB	200	200																																																													
3	ประชาสุขวิทยวิทย์	FTTx	TOT	200	100	3	วัดสว่างมนัส	FTTx	3BB	100	30	3	บ้านคลองกก	FTTx	TOT	175	80	3	บ้านเขาวงกรด	FTTx	TOT	100	100	3	วัดโสมสิริพัฒนาราม	FTTx	TOT	300	150																																																													
4	บ้านโนกริม	FTTx	TOT	100	50	4	วัดวาสุธาราม	FTTx	TOT	200	100	4	วัดชลธารวดี	FTTx	TOT	200	100	4	บ้านทับช้าง	FTTx	TOT	200	100	4	วัดสุวรรณนิมิต	FTTx	TOT	200	100																																																													
5	วัดราชบูรณะ	FTTx	3BB	200	100	5	บ้านหนองไถ่บึง	FTTx	TOT	200	100	5	วัดอัมพवास	ADSL	TOT	200	100	5	บ้านแหลมยางนา	FTTx	TOT	175	80	5	ชุมชนบ้านเขากลาง	FTTx	3BB	150	50																																																													
6	บ้านดอนน	FTTx	TOT	200	100	6	บ้านบางหยี	FTTx	TOT	100	100	6	บ้านคนตะวันออก	FTTx	TOT	175	80	6	บ้านสามแยกจำปา	ADSL	CAT	300	300	6	บ้านทรายทอง	FTTx	TOT	200	100																																																													
7	บ้านคลองระ	FTTx	TOT	100	50	7	บ้านน้ำลอด	FTTx	TOT	200	100	7	บ้านสะพานยูง	FTTx	TOT	100	100	7	วัดเทพนิมิตวนาราม	4G	TOT	200	200	7	บ้านแหลมสันติ	FTTx	TOT	100	50																																																													
8	บ้านเขาแฉน	FTTx	TOT	200	100	8	วัดชลธิ์นิมิตร	ADSL	TOT	200	100	8	วัดราษฎร์รื้อรม	FTTx	TOT	100	50	8	ชุมชนวัดท่าสุธาราม	FTTx	TOT	500	100	8	ประชาเอื้ออารี	FTTx	TOT	500	200																																																													
9	วัดสมุทเขตตาราม	FTTx	TOT	100	50	9	วัดดอนชัย	FTTx	TOT	200	100	9	วัดนาทิการาม	WI-NET	TOT	175	80	9	วัดท่าทอง	FTTx	TOT	200	100	9	สามัคคีวัฒนา	FTTx	TOT	200	100																																																													
10	บ้านโนเมือง	FTTx	TOT	450	150							10	วัดราษฎร์บำรุง	FTTx	TOT	500	100	10	บ้านห้วยมุด	FTTx	TOT	200	100	10	บ้านคลองสง	FTTx	CAT	200	100																																																													
11	บ้านหนองปลา	FTTx	3BB	300	150							11	บ้านห้วยหลอด	FTTx	TOT	200	100	11	ราชประชานุเคราะห์3	FTTx	TOT	300	100	11	วัดปิยะพัฒนาราม	FTTx	TOT	600	300																																																													
12	วัดนพคุณ	FTTx	3BB	150	150							12	บ้านน้ำตัก	FTTx	TOT	200	100	12	วัดมูกลินทาราม	FTTx	TOT	200	100	12	วัดปากน้ำละแม	FTTx	TOT	200	100																																																													
ประเภท หมายถึง ประเภทวงจร ISP หมายถึง Internet Service Provider เป็นหน่วยงานที่ให้บริการเชื่อมต่อเข้ากับเครือข่ายอินเทอร์เน็ต D/L หมายถึง ค่าดาวน์โหลด (Mbps) U/L หมายถึง ค่าอัพโหลด (Mbps)										13	บ้านปากน้ำหลังสวน	FTTx	TOT	200	100	13	ชุมชนวัดธรรมถาวร	4G	TOT	175	80	13	บ้านดอนแค	FTTx	TOT	200	100	13	บ้านดอนแค	FTTx	TOT	200	100																																																									
										14	บ้านอ่าวมะม่วง	FTTx	TOT	100	50	14	บ้านดวด	FTTx	TOT	100	100	14	บ้านดวด	FTTx	TOT	100	50	14	บ้านดวด	FTTx	TOT	100	100	14	บ้านดวด	FTTx	TOT	100	100																																																			
										15	วัดชลธิ์ภูษาราม	FTTx	TOT	150	50	15	บ้านเขาตากู	ADSL	TOT	175	80	15	บ้านเขาตากู	ADSL	TOT	175	80	15	บ้านเขาตากู	ADSL	TOT	175	80																																																									
										16	บ้านสวนสมบูรณ	FTTx	TOT	100	50	16	บ้านสวนสมบูรณ	FTTx	TOT	100	50	16	บ้านสวนสมบูรณ	FTTx	TOT	100	50	16	บ้านสวนสมบูรณ	FTTx	TOT	100	50	16	บ้านสวนสมบูรณ	FTTx	TOT	100	50																																																			
ภูผานาหลัก	ประเภท	ISP	D/L	U/L	พระธาตุสวี	ประเภท	ISP	D/L	U/L	สวี คุรุณ-วิสัย	ประเภท	ISP	D/L	U/L	พะโต๊ะ	ประเภท	ISP	D/L	U/L																																																																							
1	บ้านเขาค่าย	FTTx	TOT	200	80	1	อนุบาลสวี(บ้านนาโพธิ์)	FTTx	TOT	100	50	1	บ้านนาเหรียญ	FTTx	TOT	500	100	1	บ้านท่าแพ	FTTx	3BB	100	30	สรุป ผู้ให้บริการอินเทอร์เน็ต รร. หลัก																																																																		
2	บ้านทุ่งคาโดนด	FTTx	3BB	200	100	2	วัดบรรพตวาริเขต	FTTx	TOT	500	100	2	บ้านคู	FTTx	TOT	500	100	2	บ้านคลองเหนก	FTTx	3BB	200	100						สรุป ผู้ให้บริการอินเทอร์เน็ต รร. หลัก																																																													
3	บ้านโนหุบ	FTTx	TOT	500	100	3	วัดถ้ำเขาล้าน	FTTx	3BB	150	150	3	บ้านเขาล้าน	FTTx	3BB	100	30	3	บ้านพังเหา	FTTx	TOT	500	100											สรุป ผู้ให้บริการอินเทอร์เน็ต รร. หลัก																																																								
4	บ้านเขาทะเล	ADSL	TOT	100	100	4	บ้านเล็บกระบอก	FTTx	TOT	100	50	4	บ้านไทรล่า	ADSL	TOT	175	80	4	บ้านปังหวาน	FTTx	3BB	200	200																สรุป ผู้ให้บริการอินเทอร์เน็ต รร. หลัก																																																			
5	บ้านห้วยกลาง	FTTx	TOT	150	50	5	วัดท้องตม	FTTx	TOT	200	100	5	บ้านน้ำฉา	FTTx	TOT	100	50	5	บ้านตอตั้ง	FTTx	TOT	200	175																					สรุป ผู้ให้บริการอินเทอร์เน็ต รร. หลัก																																														
6	บ้านห้วยทับทอง	FTTx	TOT	200	100	6	วัดท่าหิน(ตรุณศึกษา)	FTTx	TOT	200	100	6	วัดจันทรวาส	FTTx	TOT	100	50	6	บ้านปากทรง	FTTx	3BB	150	50																										สรุป ผู้ให้บริการอินเทอร์เน็ต รร. หลัก																																									
7	บ้านยางงาม	FTTx	TOT	200	100	7	บ้านหนองปลา (สวี)	FTTx	TOT	200	100	7	บ้านแพรกแห้ง	FTTx	3BB	100	100	7	พัฒนศึกษา	FTTx	3BB	100	50																															สรุป ผู้ให้บริการอินเทอร์เน็ต รร. หลัก																																				
8	บ้านเขาน้อยสามัคคี	FTTx	3BB	150	50	8	บ้านหาดทรายรี	FTTx	TOT	200	100	8	บ้านทุ่งเขาสะบ้า	FTTx	TOT	150	100	8	บ้านพระรักษา	FTTx	3BB	300	100																																				สรุป ผู้ให้บริการอินเทอร์เน็ต รร. หลัก																															
9	บ้านไทยพัฒนา	FTTx	TOT	450	150	9	วัดธัญญาราม	FTTx	TOT	500	100	9	ค่ายลูกเสืออำเภอสวี	FTTx	TOT	100	50	9	บ้านโหมงฯ	FTTx	3BB	200	100																																									สรุป ผู้ให้บริการอินเทอร์เน็ต รร. หลัก																										
10	บ้านห้วยทรายขาว	FTTx	TOT	500	100	10	ชุมชนสวี	FTTx	TOT	200	100	10	วัดแหลมปอ	FTTx	TOT	500	100	10	อนุบาลพะโต๊ะ	FTTx	3BB	200	100																																														สรุป ผู้ให้บริการอินเทอร์เน็ต รร. หลัก																					
11	วัดนาหลัก	FTTx	TOT	100	50	11	บ้านห้วยชัน	FTTx	TOT	500	100	11	วัดพะจัน	FTTx	TOT	200	100	11	บ้านตรางฯ	FTTx	TOT	200	100																																																			สรุป ผู้ให้บริการอินเทอร์เน็ต รร. หลัก																
12	วัดหนองบัว	FTTx	TOT	150	100	12	วัดชุมแสง	FTTx	TOT	500	100	12	วัดเชิงคีรี	FTTx	TOT	200	100	12	เพียงหลวง ๕ฯ	FTTx	TOT	200	100																																																								สรุป ผู้ให้บริการอินเทอร์เน็ต รร. หลัก											
13	บ้านห้วยใหญ่	FTTx	TOT	200	100	13	บ้านคลองน้อย	FTTx	TOT	500	100							13	บ้านเขาตะเกาทอง	FTTx	3BB	100	30																																																													สรุป ผู้ให้บริการอินเทอร์เน็ต รร. หลัก						
14	บ้านแก่งกะทัง	4G	TOT	150	100	14	บ้านน้ำลอดน้อย	FTTx	TOT	500	100							14	บ้านปากเลข	FTTx	3BB	150	150																																																																		สรุป ผู้ให้บริการอินเทอร์เน็ต รร. หลัก	
																					รวมทั้งสิ้น	93	23	3	0																																																																	

ที่มา : <http://obecnw.bopp.go.th>

น้ำหนักส่วนสูงเทียบตามเกณฑ์มาตรฐาน ปีการศึกษา 2562 (10 มิถุนายน 2562) สำนักงานเขตพื้นที่การศึกษาประถมศึกษาชุมพร เขต 2

ที่	โรงเรียน ที่มา : ระบบ DMC 2562	จำนวน นักเรียน	ส่วนสูงตามเกณฑ์อายุ				น้ำหนักตามเกณฑ์ส่วนสูง					
			สูงตามเกณฑ์/สูงกว่า		เตี้ย+ค่อนข้างเตี้ย		อ้วน/ค่อนข้างอ้วน/ท้วม		สมส่วน		ผอม/ค่อนข้างผอม	
			จำนวน	ร้อยละ	จำนวน	ร้อยละ	จำนวน	ร้อยละ	จำนวน	ร้อยละ	จำนวน	ร้อยละ
1	วัดราชนุรณะ	74	70	94.59	4	5.41	10	13.51	56	75.68	8	10.81
2	บ้านดอนนมน	48	40	83.33	8	16.67	13	27.08	26	54.17	9	18.75
3	บ้านในเมือง	463	405	87.47	58	12.53	102	22.03	292	63.07	69	14.90
4	บ้านหนองปลา	85	79	92.94	6	7.06	17	20.00	45	52.94	23	27.06
5	วัดนพคุณ	52	45	86.54	7	13.46	12	23.08	36	69.23	4	7.69
6	บ้านควนตะวันออก	56	50	89.29	6	10.71	8	14.29	40	71.43	8	14.29
7	บ้านสะพานยูง	78	69	88.46	9	11.54	6	7.69	61	78.21	11	14.10
8	วัดอัมพवास	30	29	96.67	1	3.33	7	23.33	19	63.33	4	13.33
9	วัดราษฎร์อรุณ	64	56	87.50	8	12.50	8	12.50	42	65.63	14	21.88
10	วัดชลธีนิมิตร	16	14	87.50	2	12.50	2	12.50	9	56.25	5	31.25
11	บ้านบางหยี	207	187	90.34	20	9.66	52	25.12	136	65.70	19	9.18
12	บ้านน้ำลอด	48	37	77.08	11	22.92	13	27.08	29	60.42	6	12.50
13	บ้านหนองไก่อ๊ะ	22	20	90.91	2	9.09	8	36.36	13	59.09	1	4.55
14	วัดประสาทนิกร	1171	1082	92.40	89	7.60	285	24.34	707	60.38	179	15.29
15	บ้านปากน้ำหลังสวน	63	60	95.24	3	4.76	17	26.98	31	49.21	15	23.81
16	วัดนาทิการาม	36	34	94.44	2	5.56	10	27.78	13	36.11	13	36.11
17	วัดราษฎร์บำรุง	243	226	93.00	17	7.00	48	19.75	157	64.61	38	15.64
18	บ้านห้วยหลอด	35	35	100.00	0	0.00	6	17.14	22	62.86	7	20.00
19	บ้านน้ำตก	40	38	95.00	2	5.00	13	32.50	19	47.50	8	20.00
20	วัดชลธารวดี	48	44	91.67	4	8.33	4	8.33	39	81.25	5	10.42
21	บ้านคลองกก	119	112	94.12	7	5.88	20	16.81	66	55.46	33	27.73
22	บ้านหนองโพธิ์ฯ	92	85	92.39	7	7.61	16	17.39	59	64.13	17	18.48
23	สหกรณ์นิคมอุปถัมภ์	65	61	93.85	4	6.15	11	16.92	49	75.38	5	7.69
24	วัดสว่างมนัส	489	444	90.80	45	9.20	40	8.18	346	70.76	103	21.06
25	วัดดอนชัย	60	53	88.33	7	11.67	18	30.00	32	53.33	10	16.67
26	บ้านคลองระ	65	53	81.54	12	18.46	12	18.46	45	69.23	8	12.31
27	ชุมชนวัดขันเงิน	1418	1301	91.75	117	8.25	354	24.96	872	61.50	192	13.54
28	วัดสมุทเขตตาราม	167	155	92.81	12	7.19	33	19.76	123	73.65	11	6.59
29	บ้านเขาแงน	70	58	82.86	12	17.14	15	21.43	44	62.86	11	15.71
30	ชุมชนวัดหาดสำราญ	247	227	91.90	20	8.10	61	24.70	158	63.97	28	11.34

น้ำหนักส่วนสูงเทียบตามเกณฑ์มาตรฐาน ปีการศึกษา 2562 (10 มิถุนายน 2562) สำนักงานเขตพื้นที่การศึกษาประถมศึกษาชุมพร เขต 2

ที่	โรงเรียน ที่มา : ระบบ DMC 2562	จำนวน นักเรียน	ส่วนสูงตามเกณฑ์อายุ				น้ำหนักตามเกณฑ์ส่วนสูง					
			สูงตามเกณฑ์/สูงกว่า		เตี้ย+ค่อนข้างเตี้ย		อ้วน/ค่อนข้างอ้วน/ท้วม		สมส่วน		ผอม/ค่อนข้างผอม	
			จำนวน	ร้อยละ	จำนวน	ร้อยละ	จำนวน	ร้อยละ	จำนวน	ร้อยละ	จำนวน	ร้อยละ
31	บ้านโนกริม	110	101	91.82	9	8.18	24	21.82	70	63.64	16	14.55
32	ประชาบุษยวิทย์	61	50	81.97	11	18.03	13	21.31	42	68.85	6	9.84
33	บ้านสวนจันทน์	20	17	85.00	3	15.00	3	15.00	15	75.00	2	10.00
34	วัดวาสุการาม	59	53	89.83	6	10.17	12	20.34	39	66.10	8	13.56
35	สหกรณ์พัฒนา	498	444	89.16	54	10.84	94	18.88	346	69.48	58	11.65
36	บ้านทับใหม่	319	292	91.54	27	8.46	63	19.75	226	70.85	30	9.40
37	วัดโสมสิริพัฒนาราม	41	38	92.68	3	7.32	13	31.71	23	56.10	5	12.20
38	วัดสุวรรณนิมิต	64	57	89.06	7	10.94	6	9.38	36	56.25	22	34.38
39	ชุมชนบ้านเขาหลวง	376	333	88.56	43	11.44	65	17.29	259	68.88	52	13.83
40	บ้านทรายทอง	55	50	90.91	5	9.09	16	29.09	36	65.45	3	5.45
41	บ้านแหลมสันติ	63	58	92.06	5	7.94	23	36.51	33	52.38	7	11.11
42	ประชาเอื้ออารี	201	178	88.56	23	11.44	26	12.94	143	71.14	32	15.92
43	สามัคคีพัฒนา	103	89	86.41	14	13.59	22	21.36	63	61.17	18	17.48
44	บ้านคลองสง	146	134	91.78	12	8.22	33	22.60	107	73.29	6	4.11
45	วัดปิยะพัฒนาราม	756	696	92.06	60	7.94	165	21.83	495	65.48	96	12.70
46	วัดปากน้ำละแม	48	40	83.33	8	16.67	10	20.83	29	60.42	9	18.75
47	บ้านดอนแค	160	143	89.38	17	10.63	32	20.00	109	68.13	19	11.88
48	บ้านดวด	153	137	89.54	16	10.46	37	24.18	79	51.63	37	24.18
49	บ้านเขาตากูน	63	55	87.30	8	12.70	11	17.46	42	66.67	10	15.87
50	บ้านสวนสมบุรณ์	200	182	91.00	18	9.00	50	25.00	139	69.50	11	5.50
51	บ้านท่าแพราษฎร์พัฒนา	166	149	89.76	17	10.24	23	13.86	116	69.88	27	16.27
52	บ้านคลองเหนก	148	139	93.92	9	6.08	32	21.62	100	67.57	16	10.81
53	บ้านพังเหา	105	93	88.57	12	11.43	18	17.14	62	59.05	25	23.81
54	บ้านปังหวาน	183	169	92.35	14	7.65	41	22.40	111	60.66	31	16.94
55	บ้านต่อตั้ง	44	42	95.45	2	4.55	12	27.27	28	63.64	4	9.09
56	บ้านปากทรง	75	71	94.67	4	5.33	13	17.33	42	56.00	20	26.67
57	พัฒนศึกษา	300	262	87.33	38	12.67	69	23.00	215	71.67	16	5.33
58	บ้านพระรักษาราชูราษฎร์บำรุง	154	150	97.40	4	2.60	20	12.99	107	69.48	27	17.53
59	บ้านโหมงราษฎร์พัฒนา	147	140	95.24	7	4.76	29	19.73	107	72.79	11	7.48
60	อนุบาลพะโต๊ะ	495	451	91.11	44	8.89	129	26.06	316	63.84	50	10.10

น้ำหนักส่วนสูงเทียบตามเกณฑ์มาตรฐาน ปีการศึกษา 2562 (10 มิถุนายน 2562) สำนักงานเขตพื้นที่การศึกษาประถมศึกษาชุมพร เขต 2

ที่	โรงเรียน ที่มา : ระบบ DMC 2562	จำนวน นักเรียน	ส่วนสูงตามเกณฑ์อายุ				น้ำหนักตามเกณฑ์ส่วนสูง					
			สูงตามเกณฑ์/สูงกว่า		เตี้ย+ค่อนข้างเตี้ย		อ้วน/ค่อนข้างอ้วน/ท้วม		สมส่วน		ผอม/ค่อนข้างผอม	
			จำนวน	ร้อยละ	จำนวน	ร้อยละ	จำนวน	ร้อยละ	จำนวน	ร้อยละ	จำนวน	ร้อยละ
61	บ้านตริง(จังหวัดอุทิส)	75	60	80.00	15	20.00	6	8.00	54	72.00	15	20.00
62	เพียงหลวง ๕๓	103	93	90.29	10	9.71	18	17.48	75	72.82	10	9.71
63	บ้านเขาตะเกาทอง	170	158	92.94	12	7.06	36	21.18	120	70.59	14	8.24
64	บ้านปากเลข	82	69	84.15	13	15.85	11	13.41	55	67.07	16	19.51
65	บ้านในหุบ	237	209	88.19	28	11.81	41	17.30	158	66.67	38	16.03
66	บ้านเขาค่าย	664	614	92.47	50	7.53	111	16.72	475	71.54	78	11.75
67	บ้านทุ่งคาโดนด	396	364	91.92	32	8.08	62	15.66	289	72.98	45	11.36
68	บ้านเขาทะเล	428	389	90.89	39	9.11	62	14.49	241	56.31	125	29.21
69	บ้านห้วยกลาง	285	260	91.23	25	8.77	43	15.09	200	70.18	42	14.74
70	บ้านไทรลำ	88	79	89.77	9	10.23	16	18.18	63	71.59	9	10.23
71	บ้านเขาล้าน	264	246	93.18	18	6.82	47	17.80	192	72.73	25	9.47
72	บ้านน้ำฉา	117	106	90.60	11	9.40	29	24.79	80	68.38	8	6.84
73	บ้านคู	259	230	88.80	29	11.20	64	24.71	165	63.71	30	11.58
74	วัดจันทราวาส	80	68	85.00	12	15.00	9	11.25	60	75.00	11	13.75
75	บ้านนาเหรียญ	139	119	85.61	20	14.39	23	16.55	91	65.47	25	17.99
76	วัดบรรพตวาริเขต	121	113	93.39	8	6.61	0	0.00	118	97.52	3	2.48
77	วัดถ้ำเขาล้าน	98	90	91.84	8	8.16	19	19.39	63	64.29	16	16.33
78	บ้านเล็บกระรอก	85	78	91.76	7	8.24	28	32.94	44	51.76	13	15.29
79	วัดท้องตม	34	29	85.29	5	14.71	6	17.65	24	70.59	4	11.76
80	บ้านหาดทรายรี	70	62	88.57	8	11.43	13	18.57	49	70.00	8	11.43
81	บ้านหนองปลา	202	181	89.60	21	10.40	45	22.28	126	62.38	31	15.35
82	วัดท่าหิน	27	23	85.19	4	14.81	3	11.11	11	40.74	13	48.15
83	วัดชุมแสง	132	113	85.61	19	14.39	27	20.45	88	66.67	17	12.88
84	บ้านน้ำลอดน้อย	225	146	64.89	79	35.11	44	19.56	166	73.78	15	6.67
85	บ้านคลองน้อย	148	132	89.19	16	10.81	26	17.57	103	69.59	19	12.84
86	บ้านห้วยชัน	260	243	93.46	17	6.54	47	18.08	182	70.00	31	11.92
87	วัดธัญญาราม	176	146	82.95	30	17.05	38	21.59	116	65.91	22	12.50
88	ชุมชนสวี	302	266	88.08	36	11.92	73	24.17	183	60.60	46	15.23
89	อนุบาลสวี	1079	1026	95.09	53	4.91	284	26.32	678	62.84	117	10.84
90	บ้านไทยพัฒนา	490	456	93.06	34	6.94	72	14.69	348	71.02	70	14.29

น้ำหนักส่วนสูงเทียบตามเกณฑ์มาตรฐาน ปีการศึกษา 2562 (10 มิถุนายน 2562) สำนักงานเขตพื้นที่การศึกษาประถมศึกษาชุมพร เขต 2

ที่	โรงเรียน ที่มา : ระบบ DMC 2562	จำนวน นักเรียน	ส่วนสูงตามเกณฑ์อายุ				น้ำหนักตามเกณฑ์ส่วนสูง					
			สูงตามเกณฑ์/สูงกว่า		เตี้ย+ค่อนข้างเตี้ย		อ้วน/ค่อนข้างอ้วน/ท้วม		สมส่วน		ผอม/ค่อนข้างผอม	
			จำนวน	ร้อยละ	จำนวน	ร้อยละ	จำนวน	ร้อยละ	จำนวน	ร้อยละ	จำนวน	ร้อยละ
91	บ้านห้วยทรายขาว	235	215	91.49	20	8.51	32	13.62	172	73.19	31	13.19
92	บ้านเขาน้อยสามัคคี	233	198	84.98	35	15.02	65	27.90	129	55.36	39	16.74
93	บ้านยางงาม	53	48	90.57	5	9.43	9	16.98	39	73.58	5	9.43
94	วัดนาสัก	108	95	87.96	13	12.04	20	18.52	71	65.74	17	15.74
95	บ้านแก่งกะทัง	32	22	68.75	10	31.25	6	18.75	11	34.38	15	46.88
96	บ้านห้วยใหญ่	47	17	36.17	30	63.83	9	19.15	36	76.60	2	4.26
97	วัดหนองบัว	66	61	92.42	5	7.58	13	19.70	46	69.70	7	10.61
98	วัดเชิงคีรี	30	25	83.33	5	16.67	7	23.33	18	60.00	5	16.67
99	บ้านทุ่งเขาสะบ้า	61	54	88.52	7	11.48	15	24.59	37	60.66	9	14.75
100	ค่ายลูกเสืออำเภอสวี	25	19	76.00	6	24.00	6	24.00	15	60.00	4	16.00
101	บ้านแพรกแห้ง	125	116	92.80	9	7.20	18	14.40	80	64.00	27	21.60
102	วัดแหลมปอ	147	137	93.20	10	6.80	37	25.17	91	61.90	19	12.93
103	วัดพะงุ้น	76	69	90.79	7	9.21	18	23.68	41	53.95	17	22.37
104	บ้านห้วยทับทอง	81	73	90.12	8	9.88	12	14.81	50	61.73	19	23.46
105	บ้านวังปลา	269	231	85.87	38	14.13	54	20.07	183	68.03	32	11.90
106	วัดผุสดีภูผาราม	50	44	88.00	6	12.00	6	12.00	38	76.00	6	12.00
107	บ้านเขาวงกรด	49	49	100.00	0	0.00	5	10.20	25	51.02	19	38.78
108	บ้านทับช้าง	62	51	82.26	11	17.74	8	12.90	51	82.26	3	4.84
109	บ้านแหลมยางนา	98	94	95.92	4	4.08	22	22.45	70	71.43	6	6.12
110	บ้านสามแยกจำปา	146	130	89.04	16	10.96	19	13.01	104	71.23	23	15.75
111	วัดเทพนิมิตวนาราม	218	193	88.53	25	11.47	46	21.10	147	67.43	25	11.47
112	ชุมชนวัดท่าสุธาราม	229	216	94.32	13	5.68	45	19.65	148	64.63	36	15.72
113	วัดท่าทอง	65	58	89.23	7	10.77	18	27.69	41	63.08	6	9.23
114	บ้านห้วยมุด	79	70	88.61	9	11.39	18	22.78	47	59.49	14	17.72
115	ราชประชานุเคราะห์3	472	424	89.83	48	10.17	111	23.52	307	65.04	54	11.44
116	วัดมัจฉินทาราม	105	98	93.33	7	6.67	15	14.29	82	78.10	8	7.62
117	ชุมชนวัดธรรมถาวร	67	59	88.06	8	11.94	15	22.39	39	58.21	13	19.40
118	บ้านอ่าวมะม่วง	92	76	82.61	16	17.39	15	16.30	57	61.96	20	21.74
119	วัดชลธิ์พุกขาราม	251	227	90.44	24	9.56	58	23.11	165	65.74	28	11.16
รวม		21391	19319	90.31	2072	9.69	4350	20.34	14078	65.81	2963	13.85

น้ำหนักส่วนสูงเทียบตามเกณฑ์มาตรฐาน ปีการศึกษา 2562 (10 มิถุนายน 2562) สำนักงานเขตพื้นที่การศึกษาประถมศึกษาชุมพร เขต 2

ที่	โรงเรียน ที่มา : ระบบ DMC 2562	จำนวน นักเรียน	ส่วนสูงตามเกณฑ์อายุ				น้ำหนักตามเกณฑ์ส่วนสูง					
			สูงตามเกณฑ์/สูงกว่า		เตี้ย+ค่อนข้างเตี้ย		อ้วน/ค่อนข้างอ้วน/ท้วม		สมส่วน		ผอม/ค่อนข้างผอม	
			จำนวน	ร้อยละ	จำนวน	ร้อยละ	จำนวน	ร้อยละ	จำนวน	ร้อยละ	จำนวน	ร้อยละ
1	อำเภอหลังสวน	5921	5390	273.13	531	26.87	1273	61.97	3752	191.34	896	46.69
	- เครือข่ายหลังสวน 1	1462	1300	88.92	162	11.08	315	21.55	952	65.12	195	13.34
	- เครือข่ายหลังสวน 2	3490	3191	91.43	299	8.57	784	22.46	2183	62.55	523	14.99
	- เครือข่ายหลังสวน 3	969	899	92.78	70	7.22	174	17.96	617	63.67	178	18.37
2	อำเภอสวี	7725	6937	269.40	788	30.60	1499	59.15	5149	199.57	1077	41.28
	- ภูผานาสัก	3355	3021	90.04	334	9.96	557	16.60	2265	67.51	533	15.89
	- พระธาตุสวี	2959	2648	89.49	311	10.51	653	22.07	1951	65.93	355	12.00
	- สวี ครน-วิสัย	1411	1268	89.87	143	10.13	289	20.48	933	66.12	189	13.39
3	อำเภอ/เครือข่ายละแม	3246	2926	90.14	320	9.86	666	20.52	2165	66.70	415	12.78
4	อำเภอ/เครือข่ายพะโต๊ะ	2247	2046	91.05	201	8.95	457	20.34	1508	67.11	282	12.55
5	อำเภอ/เครือข่ายทุ่งตะโก	2252	2020	89.70	232	10.30	455	20.20	1504	66.79	293	13.01
	รวม	21391	19319	90.31	2072	9.69	4350	20.34	14078	65.81	2963	13.85

จำนวนห้องเรียน (ข้อมูลระยะ 10 มิถุนายน 2562)

ที่	โรงเรียน	อนุบาล			รวม	ประถมศึกษา						รวม	มัธยมต้น			รวม	รวม
		อ.1	อ.2	อ.3		อ.	ป.1	ป.2	ป.3	ป.4	ป.5		ป.6	ป.	ม.1		
1	วัดราชบูรณะ	0	1	1	2	1	1	1	1	1	1	6	0	0	0	0	8
2	บ้านดอนนน	0	1	1	2	1	1	1	1	1	1	6	0	0	0	0	8
3	บ้านในเหมือง	1	2	2	5	1	2	2	2	1	1	9	2	2	2	6	20
4	บ้านหนองปลา	1	1	1	3	1	1	1	1	1	1	6	0	0	0	0	9
5	วัดนพคุณ	1	1	1	3	1	1	1	1	1	1	6	0	0	0	0	9
6	บ้านควนตะวันออก	1	1	1	3	1	1	1	1	1	1	6	0	0	0	0	9
7	บ้านสะพานยูง	1	1	1	3	1	1	1	1	1	1	6	0	0	0	0	9
8	วัดอัมพवास	1	1	1	3	1	1	1	1	1	1	6	0	0	0	0	9
9	วัดราษฎร์อรุณ	1	1	1	3	1	1	1	1	1	1	6	0	0	0	0	9
10	วัดชลธีนิมิตร	0	0	1	1	0	1	1	1	1	1	5	0	0	0	0	6
11	บ้านบางหยี	1	1	1	3	1	1	1	1	1	1	6	1	1	1	3	12
12	บ้านน้ำลอด	1	1	1	3	1	1	1	1	1	1	6	0	0	0	0	9
13	บ้านหนองโกปิ่ง	0	0	1	1	0	1	1	1	1	1	5	0	0	0	0	6
14	วัดประสาทนิกร	0	3	4	7	3	4	3	3	3	3	19	3	3	3	9	35
15	บ้านปากน้ำหลังสวน	0	1	1	2	1	1	1	1	1	1	6	0	0	0	0	8
16	วัดนาทิการาม	0	1	1	2	1	1	1	1	1	1	6	0	0	0	0	8
17	วัดราษฎร์บำรุง	0	1	1	2	1	1	1	1	1	1	6	1	1	1	3	11
18	บ้านห้วยหลอด	0	1	0	1	1	1	1	1	1	1	6	0	0	0	0	7
19	บ้านน้ำตก	0	1	1	2	1	1	1	1	1	1	6	0	0	0	0	8
20	วัดชลธารวดี	1	1	1	3	1	1	1	1	1	1	6	0	0	0	0	9
21	บ้านคลองกก	0	1	1	2	1	1	1	1	1	1	6	0	0	0	0	8
22	บ้านหนองโพธิ์	0	1	1	2	1	1	1	1	1	1	6	0	0	0	0	8
23	สหกรณ์นิคมอุบลรัตน์	0	1	1	2	1	1	1	1	1	1	6	0	0	0	0	8
24	วัดสว่างนัส	0	3	3	6	3	3	2	3	2	3	16	0	0	0	0	22
25	วัดดอนชัย	1	1	1	3	1	1	1	1	1	1	6	0	0	0	0	9
26	บ้านคลองระ	1	1	1	3	1	1	1	1	1	1	6	0	0	0	0	9
27	ชุมชนวัดขันเงิน	1	3	4	8	6	6	6	6	6	6	36	0	0	0	0	44
28	วัดสมทเขตดาราม	1	1	1	3	1	1	1	1	1	1	6	0	0	0	0	9
29	บ้านเขาแงน	0	1	1	2	1	1	1	1	1	1	6	0	0	0	0	8
30	ชุมชนวัดหาดสำราญ	0	1	1	2	1	1	1	1	1	1	6	1	1	1	3	11
31	บ้านโนกริม	0	1	1	2	1	1	1	1	1	1	6	1	1	1	3	11
32	ประชาสุขยวิทย์	0	1	1	2	1	1	1	1	1	1	6	0	0	0	0	8
33	บ้านสวนจันทร์	0	1	1	2	1	1	1	1	0	1	5	0	0	0	0	7
34	วัดวาลุการาม	0	1	1	2	1	1	1	1	1	1	6	0	0	0	0	8
35	สหกรณ์พัฒนา	0	1	2	3	2	2	2	2	2	2	12	2	1	1	4	19
36	บ้านทับใหม่	1	1	1	3	1	1	1	1	1	1	6	1	1	1	3	12
37	วัดโสมสิริวัฒนาราม	0	0	0	0	1	1	1	1	1	1	6	0	0	0	0	6
38	วัดสุวรรณนิมิต	1	1	1	3	1	1	1	1	1	1	6	0	0	0	0	9
39	ชุมชนบ้านเขาหลวง	1	2	2	5	2	2	1	1	2	1	9	1	1	1	3	17
40	บ้านทรายทอง	1	1	1	3	1	1	1	1	1	1	6	0	0	0	0	9
41	บ้านแหลมสันติ	1	1	1	3	1	1	1	1	1	1	6	0	0	0	0	9
42	ประชาเอื้ออารี	0	1	1	2	1	1	1	1	1	1	6	0	0	0	0	8
43	สามัคคีวัฒนา	1	1	1	3	1	1	1	1	1	1	6	0	0	0	0	9
44	บ้านคลองสง	1	1	1	3	1	1	1	1	1	1	6	0	0	0	0	9
45	วัดปิยะวัฒนาราม	0	3	3	6	3	3	3	3	3	3	18	0	0	0	0	24
46	วัดปากน้ำละแม	1	1	1	3	1	1	1	1	1	1	6	0	0	0	0	9
47	บ้านดอนแค	1	1	1	3	1	1	1	1	1	1	6	1	1	1	3	12
48	บ้านดวด	0	1	1	2	1	1	1	1	1	1	6	0	0	0	0	8
49	บ้านเขาดากุน	1	1	1	3	1	1	1	1	1	1	6	0	0	0	0	9
50	บ้านสวนสมบุรณ์	1	1	1	3	1	1	1	1	1	1	6	0	0	0	0	9
51	บ้านท่าแพรราษฎร์พัฒนา	1	1	1	3	1	1	1	1	1	1	6	1	1	1	3	12
52	บ้านคลองเหนก	0	1	1	2	1	1	1	1	1	1	6	1	1	1	3	11
53	บ้านพังเทา	1	1	1	3	1	1	1	1	1	1	6	0	0	0	0	9
54	บ้านปังหวาน	0	1	1	2	1	1	1	1	1	1	6	0	0	0	0	8
55	บ้านตอตั้ง	1	1	1	3	1	1	1	1	1	1	6	0	0	0	0	9
56	บ้านปากทรง	0	2	2	4	2	2	2	2	2	2	12	0	0	0	0	16
57	พัฒนาศึกษา	0	1	1	2	1	1	1	1	1	1	6	1	1	1	3	11
58	บ้านพระรัษฎราษฎร์บำรุง	1	1	1	3	1	1	1	1	1	1	6	1	1	1	3	12
59	บ้านโหมงราษฎร์พัฒนา	0	1	1	2	1	1	1	1	1	1	6	1	1	1	3	11
60	อนุบาลพะโต๊ะ	1	1	1	3	2	2	2	2	2	2	12	0	0	0	0	15
61	บ้านตรัง	1	1	1	3	1	1	1	1	1	1	6	0	0	0	0	9
62	เพียงหลวง ๕	2	2	2	6	2	2	2	2	2	2	12	0	0	0	0	18
63	บ้านเขตนะเกาะทอง	1	1	1	3	1	1	1	1	1	1	6	0	0	0	0	9
64	บ้านปากเลข	1	1	1	3	1	1	1	1	1	1	6	0	0	0	0	9
65	บ้านโนหุบ	1	1	1	3	1	1	1	1	1	1	6	1	1	1	3	12
66	บ้านเขาคาย	0	2	2	4	2	2	2	2	2	2	12	2	2	2	6	22
67	บ้านทุ่งคาโดนด	0	2	2	4	1	1	2	1	2	1	8	1	1	1	3	15
68	บ้านเขาทะเล	0	2	2	4	2	2	2	2	2	2	12	0	0	0	0	16
69	บ้านห้วยกลาง	1	1	1	3	1	1	1	1	1	1	6	1	1	1	3	12
70	บ้านไทรสำ	1	1	1	3	1	1	1	1	1	1	6	0	0	0	0	9
71	บ้านเขาสัน	0	1	1	2	1	1	1	1	1	1	6	1	1	1	3	11
72	บ้านน้ำฉา	0	1	1	2	1	1	1	1	1	1	6	0	0	0	0	8
73	บ้านคู	0	1	1	2	2	1	1	1	1	1	7	0	0	0	0	9
74	วัดจันทรวาส	1	1	1	3	1	1	1	1	1	1	6	0	0	0	0	9
75	บ้านนาเหรียญ	1	1	1	3	1	1	1	1	1	1	6	0	0	0	0	9
76	วัดบรรพตวาริเขต	0	1	1	2	1	1	1	1	1	1	6	0	0	0	0	8
77	วัดถ้ำเขาสัน	0	1	1	2	1	1	1	1	1	1	6	0	0	0	0	8
78	บ้านเล็กระลอก	0	1	1	2	1	1	1	1	1	1	6	0	0	0	0	8
79	วัดท้องตม	0	1	1	2	1	1	1	1	1	1	6	0	0	0	0	8
80	บ้านหาดทรายรี	0	1	1	2	1	1	1	1	1	1	6	0	0	0	0	8

ที่	โรงเรียน	อนุบาล			รวม	ประถมศึกษา						รวม	มัธยมต้น			รวม	รวม
		อ.1	อ.2	อ.3		อ.	ป.1	ป.2	ป.3	ป.4	ป.5		ป.6	ป.	ม.1		
81	บ้านหนองปลา	0	1	1	2	1	1	1	1	1	1	6	0	0	0	0	8
82	วัดท่าหิน	0	1	0	1	1	0	1	1	1	1	5	0	0	0	0	6
83	วัดชุมแสง	1	1	1	3	1	1	1	1	1	1	6	0	0	0	0	9
84	บ้านน้ำลัดน้อย	0	1	1	2	1	1	1	1	1	1	6	1	1	1	3	11
85	บ้านคลองน้อย	0	1	1	2	1	1	1	1	1	1	6	0	0	0	0	8
86	บ้านห้วยชัน	1	1	1	3	1	1	1	1	1	1	6	1	1	1	3	12
87	วัดธัญญาราม	0	1	1	2	1	1	1	1	1	1	6	0	0	0	0	8
88	ชุมชนสวี	0	1	1	2	2	2	1	1	1	1	8	0	0	0	0	10
89	อนุบาลสวี	0	2	2	4	4	4	4	4	4	4	24	0	0	0	0	28
90	บ้านไทยพัฒนา	0	2	2	4	2	2	2	2	2	2	12	2	2	2	6	22
91	บ้านห้วยทรายขาว	0	1	1	2	1	1	1	1	1	1	6	0	0	0	0	8
92	บ้านเขาน้อยสามัคคี	0	1	1	2	1	1	1	1	1	1	6	0	0	0	0	8
93	บ้านยางงาม	0	1	1	2	1	1	1	1	1	1	6	0	0	0	0	8
94	วัดนาสัก	1	1	1	3	1	1	1	1	1	1	6	0	0	0	0	9
95	บ้านแก่งกะทัง	0	1	1	2	1	1	1	1	1	1	6	0	0	0	0	8
96	บ้านห้วยใหญ่	0	1	1	2	1	1	1	1	1	1	6	0	0	0	0	8
97	วัดหนองบัว	0	1	1	2	1	1	1	1	1	1	6	0	0	0	0	8
98	วัดเชิงคีรี	0	1	1	2	1	1	1	1	1	1	6	0	0	0	0	8
99	บ้านทุ่งเขาสะบ้า	0	1	1	2	1	1	1	1	1	1	6	1	1	1	3	11
100	ค่ายลูกเสืออำเภอสวี	1	1	1	3	1	1	1	1	1	1	6	0	0	0	0	9
101	บ้านแพรกแห้ง	0	1	1	2	1	1	1	1	1	1	6	0	0	0	0	8
102	วัดแหลมปอ	1	1	1	3	1	1	1	1	1	1	6	0	0	0	0	9
103	วัดพะงัน	1	1	1	3	1	1	1	1	1	1	6	0	0	0	0	9
104	บ้านห้วยทับทอง	1	1	1	3	1	1	1	1	1	1	6	0	0	0	0	9
105	บ้านวังปลา	0	1	1	2	2	1	1	1	1	1	7	0	0	0	0	9
106	วัดผุดศึกษาาราม	0	1	1	2	1	1	1	1	1	1	6	0	0	0	0	8
107	บ้านเขาวงกรด	0	1	1	2	1	1	1	1	1	1	6	0	0	0	0	8
108	บ้านทับช้าง	0	1	1	2	1	1	1	1	1	1	6	0	0	0	0	8
109	บ้านแหลมยางนา	1	1	1	3	1	1	1	1	1	1	6	0	0	0	0	9
110	บ้านสามแยกจำปา	0	1	1	2	1	1	1	1	1	1	6	0	0	0	0	8
111	วัดเทพนิมิตวนาราม	0	1	1	2	1	1	1	1	1	1	6	0	0	0	0	8
112	ชุมชนวัดท่าสุธาราม	1	1	1	3	1	1	1	1	1	1	6	1	1	1	3	12
113	วัดท่าทอง	0	1	1	2	1	1	1	1	1	1	6	0	0	0	0	8
114	บ้านห้วยมุด	0	1	1	2	1	1	1	1	1	1	6	0	0	0	0	8
115	ราชประชานุเคราะห์ 3	0	1	1	2	1	2	2	2	2	2	11	1	1	1	3	16
116	วัดมจลินทาราม	1	1	1	3	1	1	1	1	1	1	6	0	0	0	0	9
117	ชุมชนวัดธรรมถาวร	0	1	1	2	1	1	1	1	1	1	6	1	1	1	3	11
118	บ้านอำวมะม่วง	1	1	1	3	1	1	1	1	1	1	6	0	0	0	0	9
119	วัดชลธีพิทักษาราม	0	1	1	2	1	1	1	1	1	1	6	1	1	1	3	11
รวมทั้งสิ้น		51	133	136	320	142	144	142	142	141	141	852	34	33	33	100	1272

จำนวนห้องเรียน ระดับอำเภอ/เครือข่าย

ที่	โรงเรียน	อนุบาล			รวม	ประถมศึกษา						รวม	มัธยมต้น			รวม	รวม
		อ.1	อ.2	อ.3		อ.	ป.1	ป.2	ป.3	ป.4	ป.5		ป.6	ป.	ม.1		
1	อำเภอหลังสวน	14	39	42	95	41	45	43	44	41	43	257	9	9	9	27	379
	>เครือข่ายหลังสวน 1	5	13	13	31	12	13	13	13	11	12	74	4	4	4	12	117
	>เครือข่ายหลังสวน 2	4	13	17	34	16	19	17	18	17	18	105	4	4	4	12	151
	>เครือข่ายหลังสวน 3	5	13	12	30	13	13	13	13	13	13	78	1	1	1	3	111
2	อำเภอสวี	12	45	44	101	48	46	47	46	47	46	280	11	11	11	33	414
	>เครือข่ายภูผานาสัก	4	18	18	40	17	17	18	17	18	17	104	7	7	7	21	165
	>เครือข่ายพระธาตุสวี	2	15	14	31	18	17	17	17	17	17	103	2	2	2	6	140
	>เครือข่ายสวี ครน-วิสัย	6	12	12	30	13	12	12	12	12	12	73	2	2	2	6	109
3	อำเภอ/เครือข่ายทุ่งตะโก	4	15	15	34	16	16	16	16	16	16	96	4	4	4	12	142
4	อำเภอ/เครือข่ายละแม	11	18	19	48	20	20	19	19	20	19	117	5	4	4	13	178
5	อำเภอ/เครือข่ายพะโต๊ะ	10	16	16	42	17	17	17	17	17	17	102	5	5	5	15	159
รวมทั้งสิ้น		51	133	136	320	142	144	142	142	141	141	852	34	33	33	100	1272

ที่มา : ข้อมูลนักเรียน ระยะ 10 มิถุนายน 2562 จากระบบ DMC

ระยะทางทางระหว่างเขตพื้นที่การศึกษา (สพป.ชุมพร 2) และสถานศึกษา

หน่วยงานราชการ

หลังสวน 1	กม.	หลังสวน 2	กม.	หลังสวน 3	กม.	ทุ่งตะโก	กม.	ละแม	กม.	เขตพื้นที่การศึกษา	กม.
1 ชุมชนวัดหาดสำราญ	10.4	1 ชุมชนวัดขันเงิน	1.9	1 สหกรณ์นิคมอุบลรัตน์	16.9	1 บ้านวังปลา	26.1	1 สหกรณ์พัฒนา	28.2	1 สพป.ชุมพร 1	67.8
2 บ้านสวนจันทร์	15.1	2 วัดประสาธนิกร	1.8	2 บ้านหนองโพธิ์มิตรภาพที่129	16.4	2 วัดคูสดีภูผาราม	18.1	2 บ้านทับใหม่	38.7	2 สพป.ระนอง	91.3
3 ประชาบุษยวิทย์	34.3	3 วัดสว่างมนัส	10.1	3 บ้านคลองกก	8.4	3 บ้านเขาวงกรด	28.6	3 วัดโสมสิริพัฒนาราม	18.2	3 สพป.สุราษฎร์ธานี 1	115.0
4 บ้านโนกริม	17.4	4 วัดวาลุการาม	3.4	4 วัดชลธารวดี	9.1	4 บ้านทับช้าง	20.2	4 วัดสุวรรณนิมิต	20.0	4 สพป.สุราษฎร์ธานี 2	109.0
5 วัดราชบุรณะ	6.6	5 วัดวิเวการาม (เล็ก2561)	3.4	5 วัดอัมพवास	18.8	5 บ้านแหลมยางนา	19.4	5 ชุมชนบ้านเขาหลวง	22.6	5 สพป.สุราษฎร์ธานี 3	160.0
6 บ้านดอนนง	10.8	6 บ้านหนองไถ่ปิ้ง	11.7	6 บ้านควนตะวันออก	12.1	6 บ้านสามแยกจำปา	24.5	6 บ้านทรายทอง	21.9	6 สพม.11	115.0
7 บ้านคลองระ	11.7	7 บ้านบางหยี	15.3	7 บ้านสะพานยูง	13.2	7 วัดเทพนิมิตวนาราม	15.2	7 บ้านแหลมสันติ	23.2	สถานศึกษา	
8 บ้านเขาแฉน	7.7	8 บ้านน้ำลอด	16.5	8 วัดราษฎร์อรุณ	19.9	8 ชุมชนวัดท่าสุธาราม	20.3	8 ประชาเอื้ออารี	24.0	1 บุญสิทธิ์อนุสรณ์	35.9
9 วัดสมุหเขตดาราม	7.2	9 วัดชลธีนิมิตร	10.3	9 วัดนาทิการาม	6.5	9 วัดท่าทอง	16.3	9 สามัคคีวัฒนา	29.9	2 เอื้ออาพัน	23.4
10 บ้านในเหมือง	12.0	10 วัดดอนชัย	4.8	10 วัดราษฎร์บำรุง	15.6	10 บ้านห้วยมุด	27.6	10 บ้านคลองสง	37.4	3 หลังสวนเทศบาลอุบลรัตน์	1.5
11 บ้านหนองปลา	7.7			11 บ้านห้วยหลอด	10.9	11 ราชประชานุเคราะห์ 3	24.3	11 วัดปิยะพัฒนาราม	27.4	4 บุญสมบัตินิเวศ	35.4
12 วัดนพคุณ	6.7			12 บ้านน้ำตก	5.2	12 วัดมุจลินทาราม	20.2	12 วัดปากน้ำละแม	22.8	5 อนุบาลบ้านเด็ก	5.1
				13 บ้านปากน้ำหลังสวน	13.6	13 ชุมชนวัดธรรมถาวร	23.3	13 บ้านดอนแค	29.8	6 ภูดินทร์พิทยาลัย	1.3
						14 บ้านอ่าวมะม่วง	35.6	14 บ้านควด	31.7	7 อนุบาลทอรัล ทุ่งตะโก	23.6
						15 วัดชลธิ์พุกขาราม	32.5	15 บ้านเขาตากูน	36.0	8 วิทยาลัยฯ ชุมพรบริหารธุรกิจ	8.6
								16 บ้านสวนสมบูรณ	30.8	9 อนุบาลเกษมวิทยา	0.85
หมายถึง โรงเรียนขยายโอกาสทางการศึกษา											
ที่มา : งานข้อมูลสารสนเทศ กลุ่มนโยบายและแผน สำนักงานเขตพื้นที่การศึกษาประถมศึกษาชุมพร เขต 2											
หมายเหตุ ระยะทางทั้งหมดได้มาจากพิกัดโรงเรียนและคำนวณจาก Google Map											
ภูพานาสิก	กม.	พระธาตุสวี	กม.	สวีครน วิสัย	กม.	พะโต๊ะ	กม.	โรงเรียนมัธยม	กม.	10 วิทยาลัยการอาชีพหลังสวน	2.5
1 บ้านเขาค่าย	49.9	1 อนุบาลสวี(บ้านนาโพธิ์)	35.2	1 บ้านนาเหียง	46.7	1 บ้านท่าแพรราษฎร์พัฒนา	29.1	1 สวนศรีวิทยา	1.4	11 วิทยาลัยประมงฯ	26.7
2 บ้านทุ่งคาโดนด	46.8	2 วัดบรรพตวาริเขต	48.5	2 บ้านคู	40.6	2 บ้านคลองเหนก	31.2	2 เมืองหลังสวน	4.5	12 วิทยาลัยเกษตรฯ (ทุ่งตะโก)	19.5
3 บ้านในหุบ	55.2	3 วัดถ้ำเขาล้าน	44.1	3 บ้านเขาล้าน	54.7	3 บ้านพังเหา	27.3	3 ปากน้ำหลังสวนวิทยา	9.8	13 วิทยาลัยแม่ใจ-ชุมพร	23.7
4 บ้านเขาทะเล	46.6	4 บ้านเล็กระลอก	44.2	4 บ้านไทรล่า	43.3	4 บ้านปังหวาน	24.8	4 ชลธารวิทยา	8.8	14 วิทยาลัยอาชีวศึกษารักธรรม	32.8
5 บ้านห้วยกลาง	49.9	5 วัดท้องตม	48.9	5 บ้านน้ำฉา	46.9	5 บ้านตอตั้ง	55.6	5 สวีวิทยา	35.5	หน่วยงานราชการ	
6 บ้านห้วยทับทอง	41.9	6 วัดท่าหิน(ตรุณศึกษา)	37.5	6 วัดจันทรวาส	44.1	6 บ้านปากทรง	63.9	6 ครนพิทยาคม	42.3	1 ศูนย์ราชการจังหวัดชุมพร/ศจ.	76.2
7 บ้านยางงาม	30.1	7 บ้านหนองปลา (สวี)	40.9	7 บ้านแพรกแห้ง	66.2	7 พัฒนศึกษา	60.7	7 ด่านสวีวิทยา	48.5	2 องค์การบริหารส่วนจังหวัดชุมพร	73.4
8 บ้านเขาน้อยสามัคคี	31.6	8 บ้านหาดทรายรี	44.0	8 วัดควน (เล็ก2561)	43.6	8 บ้านพระรักษ์ราษฎร์บำรุง	32.3	8 นาสิกวิทยา	35.9	3 ที่ว่าการอำเภอเมืองชุมพร	73.4
9 บ้านไทยพัฒนา	41.7	9 วัดธัญญาราม	29.2	9 บ้านทุ่งเขาสะบ้า	53.8	9 บ้านโหมงราษฎร์พัฒนา	35.5	9 เขาทะเลพิทยาคม	47.2	4 ที่ว่าการอำเภอหลังสวน	0.28
10 บ้านห้วยทรายขาว	37.8	10 ชุมชนสวี	34.6	10 ค่ายลูกเสืออำเภอสวี	44.6	10 อนุบาลพะโต๊ะ	48.3	10 ละแมวิทยา	21.1	5 ที่ว่าการอำเภอสวี	38.2
11 วัดนาสิก	36.0	11 บ้านห้วยชัน	52.3	11 วัดแหลมปอ	37.0	11 บ้านตรัง(เงินทสิงห์อุทิศ)	36.8	11 ทุ่งตะโกวิทยา	21.9	6 ที่ว่าการอำเภอทุ่งตะโก	20.2
12 วัดหนองบัว	32.6	12 วัดชุมแสง	38.4	12 วัดพะงุ้น	38.2	12 เพียงหลวง ๕	56.5	12 พะโต๊ะวิทยา	48.6	7 ที่ว่าการอำเภอละแม	24.4
13 บ้านห้วยใหญ่	44.9	13 บ้านคลองน้อย	47.2	13 วัดเชิงคีรี	39.8	13 บ้านเขาตะเภาทอง	40.5			8 ที่ว่าการอำเภอพะโต๊ะ	48.4
14 บ้านแก่งกะทัง	41.3	14 บ้านน้ำลอดน้อย	51.8			14 บ้านปากเลข	51.8			9 สำนักงานเทศบาลเมืองหลังสวน	1.0

แผนการรับนักเรียน เปรียบเทียบนักเรียนระยะ 10 มิถุนายน 2562 สำนักงานเขตพื้นที่การศึกษาประถมศึกษาชุมพร เขต 2

ที่	โรงเรียน	ชั้น อ.1 (3 ขวบ)				ชั้น อ.2 (4 ขวบ)				ชั้น ป.1				ม.1				แผนฯ	DMC	ที่	โรงเรียน	ชั้น อ.1 (3 ขวบ)				ชั้น อ.2 (4 ขวบ)				ชั้น ป.1				ม.1				แผนฯ	DMC
		แผนฯ		DMC		แผนฯ		DMC		แผนฯ		DMC		แผนฯ		DMC						แผนฯ		DMC		แผนฯ		DMC		แผนฯ		DMC		แผนฯ	DMC				
		ห้อง	คน	ห้อง	คน	ห้อง	คน	ห้อง	คน	ห้อง	คน	ห้อง	คน	ห้อง	คน	ห้อง	คน					ห้อง	คน	ห้อง	คน	ห้อง	คน	ห้อง	คน	ห้อง	คน	ห้อง	คน			แผนฯ	DMC		
1	วัดราชบูรณะ					1	30	1	11	1	40	1	13					70	24	41	บ้านแหลมสันติ	1	30	1	7			1	40	1	3					70	10		
2	บ้านดอนนน					1	30	1	4	1	40	1	5					70	9	42	ประชาเอื้ออารี					1	30	1	26	1	40	1	30					70	56
3	บ้านโนนหมือง	1	30	1	26					1	40	1	32	2	80	2	45	150	103	43	สามัคคีวัฒนา	1	30	1	7					1	40	1	15					70	22
4	บ้านหนองปลา(หลังสวน)	1	30	1	8					1	40	1	13					70	21	44	บ้านคลองสง	1	30	1	4					1	40	1	14					70	18
5	วัดนพคุณ	1	30	1	4					1	40	1	3					70	7	45	วัดปิยะพัฒนาราม					3	90	3	62	3	120	3	99					210	161
6	บ้านควนตะวันออก	1	30	1	5					1	40	1	8					70	13	46	วัดปากน้ำละแม	1	30	1	5					1	40	1	5					70	10
7	บ้านสะพานยูง	1	30	1	7					1	40	1	8					70	15	47	บ้านดอนแค	1	30	1	7					1	40	1	19	1	40	1	22	110	48
8	วัดอัมพวาาส	1	30	1	3					1	40	1	1					70	4	48	บ้านตวด					1	30	1	19	1	40	1	24					70	43
9	วัดราษฎร์อรุณ	1	30	1	3					1	40	1	8					70	11	49	บ้านเขาดากุน	1	30	1	5					1	40	1	7					70	12
10	วัดชลธีนิมิตร					1	30	0	0	1	40	0	0					70	0	50	บ้านสวนสมบูรณ์	1	30	1	17					1	40	1	21					70	38
11	บ้านบางห้วย	1	30	1	13					1	40	1	28	1	40	1	16	110	57	51	บ้านท่าแพราษฎร์พัฒนา	1	30	1	8					1	40	1	13	1	40	1	17	110	38
12	บ้านน้ำลอด	1	30	1	7					1	40	1	7					70	14	52	บ้านคลองเหนก					1	30	1	12	1	40	1	11	1	40	1	21	110	44
13	บ้านหนองไถ่ปัง					1	30	0	0	1	40	0	0					70	0	53	บ้านพังเหา	1	30	1	7					1	40	1	13					70	20
14	วัดประสาทนิกร					3	90	3	72	3	120	3	102	4	160	3	107	370	281	54	บ้านบึงหวาน					1	30	1	36	1	40	1	23					70	59
15	บ้านปากน้ำหลังสวน					1	30	1	15	1	40	1	7					70	22	55	บ้านตอตั้ง	1	30	1	3					1	40	1	3					70	6
16	วัดนาทิการาม					1	30	1	7	1	40	1	8					70	15	56	บ้านปากทรง					1	30	2	7	1	40	2	11					70	18
17	วัดราษฎร์บำรุง					1	30	1	23	1	40	1	25	1	40	1	22	110	70	57	พัฒนาศึกษา					1	30	1	25	1	40	1	33	1	40	1	24	110	82
18	บ้านห้วยหลอด					1	30	1	4	1	40	1	10					70	14	58	บ้านพระรักรัษฎราษฎร์บำรุง	1	30	1	11					1	40	1	17	1	40	1	10	110	38
19	บ้านน้ำตัก					1	30	1	6	1	40	1	3					70	9	59	บ้านใหม่ราษฎร์พัฒนา					1	30	1	8	1	40	1	13	1	40	1	17	110	38
20	วัดชลธารวดี	1	30	1	6					1	40	1	9					70	15	60	อนุบาลพะโต๊ะ	1	30	1	14					2	80	2	65					110	79
21	บ้านคลองกก					1	30	1	19	1	40	1	22					70	41	61	บ้านตริง(จีนหลังห่อทิต)	1	30	1	11					1	40	1	7					70	18
22	บ้านหนองโพธิ์					1	30	1	11	1	40	1	16					70	27	62	เพียงหลวง ๕๓	1	30	2	16					1	40	2	10					70	26
23	สหกรณ์นิคมอภิมภัก					1	30	1	8	1	40	1	8					70	16	63	บ้านเขาตะเกาทอง	1	30	1	10					1	40	1	19					70	29
24	วัดสว่างมนัส					1	30	3	51	2	80	3	72					110	123	64	บ้านปากเลข	1	30	1	4					1	40	1	9					70	13
25	วัดดอนชัย	1	30	1	2	0	0	1	8	1	40	1	7					70	17	65	บ้านโนนหุบ	1	30	1	18					1	40	1	19	1	40	1	15	110	52
26	บ้านคลองระ	1	30	1	7					1	40	1	8					70	15	66	บ้านเขาค่าย					2	60	2	39	2	80	2	49	2	80	2	58	220	146
27	ชุมชนวัดขันเงิน	2	60	1	25					6	240	6	160					300	185	67	บ้านทุ่งคาโดนด					2	60	2	38	1	40	1	36	1	40	1	17	140	91
28	วัดสมุหเขตดาราม	1	30	1	13					1	40	1	28					70	41	68	บ้านเขาทะเล					2	60	2	47	1	40	2	64	0	0	0	0	100	111
29	บ้านเขาแง					1	30	1	7	1	40	1	9					70	16	69	บ้านห้วยกลาง	1	30	1	23					1	40	1	14	1	40	1	26	110	63
30	ชุมชนวัดหาดสำราญ					1	30	1	22	1	40	1	26	1	40	1	21	110	69	70	บ้านไทรล่า	1	30	1	7					1	40	1	7					70	14
31	บ้านโนนกริม					1	30	1	20	1	40	1	9	1	40	1	8	110	37	71	บ้านเขาล้าน					1	30	1	17	1	40	1	32	1	40	1	26	110	75
32	ประชาสุขวิทยวิทย์					1	30	1	10	1	40	1	14					70	24	72	บ้านน้ำฉา					1	30	1	13	1	40	1	19					70	32
33	บ้านสวนจันทร์					1	30	1	5	1	40	1	2					70	7	73	บ้านคู					1	30	1	19	1	40	2	48					70	67
34	วัดวาลุการาม					1	30	1	9	1	40	1	6					70	15	74	วัดจันทราวาส	1	30	1	5					1	40	1	16					70	21
35	สหกรณ์พัฒนา					2	60	1	34	2	80	2	44	2	80	2	44	220	122	75	บ้านนาเหรียญ	1	30	1	6					1	40	1	26					70	32
36	บ้านห้วยใหม่	1	30	1	24					1	40	1	33	1	40	1	29	110	86	76	วัดบรรพตวาริเขต					1	30	1	25	1	40	1	15					70	40
37	วัดโสมสิริพัฒนาราม									1	40	1	5					40	5	77	วัดถ้ำเขาล้าน					1	30	1	11	1	40	1	9					70	20
38	วัดสุวรรณนิมิต					1	30	1	15									70	21	78	บ้านเล็งกะรอก	1	30	1	11	1	11	1	11	1	40	1	14					70	25
39	ชุมชนบ้านเขาหลวง	1	30	1	30					2	80	2	46	1	40	1	24	150	100	79	วัดท้องตม					1	30	1	3	1	40	1	4					70	7
40	บ้านทรายทอง	1	30	1	5					1	40	1	3					70	8	80	บ้านหาดทรายรี					1	30	1	8	1	40	1	7					70	15

ที่	โรงเรียน	ชั้น อ.1 (3 ขวบ)		ชั้น อ.2 (4 ขวบ)		ชั้น ป.1		ม.1		แผนฯ (คน)	DMC (คน)								
		แผนฯ		DMC		แผนฯ		DMC											
		ห้อง	คน	ห้อง	คน	ห้อง	คน	ห้อง	คน										
81	บ้านหนองปลา(สวี)			1	30	1	21	1	40	1	28	70	49						
82	วัดท่าหิน(ตรึมศึกษา)			1	30	1	2	1	40	1	7	70	9						
83	วัดชุมแสง	1	30	1	18			1	40	1	23	70	41						
84	บ้านน้ำลตน้อย			1	30	1	17	1	40	1	26	110	59						
85	บ้านคลองน้อย			1	30	1	21	1	40	1	29	70	50						
86	บ้านห้วยชัน	1	30	1	14			1	40	1	26	110	61						
87	วัดธัญญาราม			1	30	1	26	1	40	1	28	70	54						
88	ชุมชนสวี			1	30	1	30	1	40	2	48	70	78						
89	อนบาลสวี (บ้านนาโพธิ์)			3	90	2	68	5	180	4	150	270	218						
90	บ้านไทยพัฒนา			2	60	2	49	2	80	2	63	220	162						
91	บ้านห้วยทรายขาว			1	30	1	29	1	40	1	33	70	62						
92	บ้านเขาน้อยสามัคคี			2	60	1	23	1	40	1	32	100	55						
93	บ้านยางงาม			1	30	1	14	1	40	1	3	70	17						
94	วัดนาสัก	1	30	1	10			1	40	1	15	70	25						
95	บ้านแก่งกะทัง			1	30	1	1	1	40	1	6	70	7						
96	บ้านห้วยใหญ่			1	30	1	7	1	40	1	5	70	12						
97	วัดหนองบัว			1	30	1	7	1	40	1	11	70	18						
98	วัดเชิงคีรี			1	30	1	5	1	40	1	2	70	7						
99	บ้านทุ่งเขาสะบ้า			1	30	1	9	1	40	1	1	110	12						
100	ค่ายลูกเสืออำเภอสวี	1	30	1	4			1	40	1	3	70	7						
101	บ้านแพรกแห้ง			1	30	1	17	1	40	1	20	70	37						
102	วัดแหลมปอ	1	30	1	3			1	40	1	19	70	22						
103	วัดพะจัน	1	30	1	7			1	40	1	10	70	17						
104	บ้านห้วยทับทอง	1	30	1	8			1	40	1	10	70	18						
105	บ้านวังปลา			1	30	1	26	1	40	2	50	70	76						
106	วัดผสถึกมาราม			1	30	1	7	1	40	1	7	70	14						
107	บ้านเขาวงกรด			1	30	1	5	1	40	1	3	70	8						
108	บ้านทับช้าง			1	30	1	16	1	40	1	9	70	25						
109	บ้านแหลมยางนา	1	30	1	9			1	40	1	10	70	19						
110	บ้านสามแยกจำปา			1	30	1	26	1	40	1	22	70	48						
111	วัดเทพนิมิตวนาราม			1	30	1	30	1	40	1	34	70	64						
112	ชุมชนวัดท่าสุทธาราม	1	30	1	22			1	40	1	19	110	54						
113	วัดท่าทอง			1	30	1	7	1	40	1	6	70	13						
114	บ้านห้วยมุด			1	30	1	13	1	40	1	9	70	22						
115	ราชประชานุเคราะห์ 3			1	30	1	33	2	80	1	33	150	106						
116	วัดมัจฉินทาราม	1	30	1	5			1	40	1	10	70	15						
117	ชุมชนวัดธรรมถาวร			1	30	1	6	1	40	1	8	110	18						
118	บ้านอวามะม่วง	1	30	1	9			1	40	1	8	70	17						
119	วัดชลธิ์ฤทธิษาราม			1	30	1	29	1	40	1	30	110	77						
รวมทั้งสิ้น		51	1530	51	507	80	2400	79	1316	139	5540	142	2533	35	1400	34	733	10870	5089

แผนการรับนักเรียน เปรียบเทียบนักเรียนระยะ 10 มิถุนายน 2562 ระดับอำเภอ/เครือข่าย

ที่	อำเภอ/เครือข่าย	ชั้น อ.1 (3 ขวบ)		ชั้น อ.2 (4 ขวบ)		ชั้น ป.1		ม.1		แผนฯ (คน)	DMC (คน)								
		แผนฯ		DMC		แผนฯ		DMC											
		ห้อง	คน	ห้อง	คน	ห้อง	คน	ห้อง	คน										
1	อำเภอหลังสวน	15	450	14	129	22	660	23	312	42	1680	41	677	10	400	9	219	3190	1337
	>เครือข่ายหลังสวน 1	5	150	5	58	7	210	7	79	12	480	12	162	4	160	4	74	1000	373
	>เครือข่ายหลังสวน 2	5	150	4	47	7	210	8	140	17	680	16	382	5	200	4	123	1240	692
	>เครือข่ายหลังสวน 3	5	150	5	24	8	240	8	93	13	520	13	133	1	40	1	22	950	272
2	อำเภอสวี	12	360	12	123	35	1050	33	577	46	1820	48	977	11	440	11	231	3670	1908
	>เครือข่ายภูผานาสัก	4	120	4	59	15	450	14	254	16	640	17	360	7	280	7	166	1490	839
	>เครือข่ายพระธาตุสวี	2	60	2	32	14	420	13	243	18	700	18	414	2	80	2	37	1260	726
	>เครือข่ายสวี ครน-วิสัย	6	180	6	32	6	180	6	80	12	480	13	203	2	80	2	28	920	343
3	อำเภอ/เครือข่ายทุ่งตะโก	4	120	4	45	11	330	11	198	16	640	16	258	4	160	4	75	1250	576
4	อำเภอ/เครือข่ายละแม	11	330	11	126	7	210	6	141	20	800	20	374	5	200	5	119	1540	760
5	อำเภอ/เครือข่ายพะโต๊ะ	9	270	10	84	5	150	6	88	15	600	17	247	5	200	5	89	1220	508
รวม		51	1530	51	507	80	2400	79	1316	139	5540	142	2533	35	1400	34	733	10870	5089

ที่มา : ข้อมูลแผนการรับนักเรียน กลุ่มส่งเสริมการจัดการศึกษา และข้อมูลนักเรียน ระยะ 10 มิถุนายน 2562 จากรระบบ DMC

ที่ตั้งพิภักสถานศึกษา สำนักงานเขตพื้นที่การศึกษาประถมศึกษาชุมพร เขต 2

ที่	ชื่อโรงเรียน	สถานที่ตั้ง			พิภัก
		หมู่	ตำบล	อำเภอ	
1	วัดราชบูรณะ	2	ท่ามะปลา	หลังสวน	9.939059 99.040171
2	บ้านดอนนน	9	ท่ามะปลา	หลังสวน	9.907109 99.038776
3	บ้านในเหมือง	10	นาขา	หลังสวน	10.031522 99.053577
4	บ้านหนองปลา	7	นาขา	หลังสวน	10.000254 99.068251
5	วัดนพคุณ	4	นาขา	หลังสวน	9.973810, 99.112772
6	บ้านควนตะวันออก	4	นาพญา	หลังสวน	9.887563 99.101031
7	บ้านสะพานยูง	6	นาพญา	หลังสวน	9.85062 99.097297
8	วัดอัมพาวาส	15	นาพญา	หลังสวน	9.862016 99.144027
9	วัดราษฎร์อรุณ	16	นาพญา	หลังสวน	9.83347 99.135727
10	วัดชลธีนิมิตร	11	บางน้ำจืด	หลังสวน	9.978386, 99.145469
11	บ้านบางห้วย	4	บางน้ำจืด	หลังสวน	10.014831 99.157542
12	บ้านน้ำลอด	12	บางน้ำจืด	หลังสวน	10.028096 99.140249
13	บ้านหนองไถ่ปัง	8	บางน้ำจืด	หลังสวน	9.987461 99.122842
14	วัดประสาทนิกร	-	ขันเงิน	หลังสวน	9.949792 99.070526
15	บ้านปากน้ำหลังสวน "ประชานุเคราะห์"	12	บางมะพร้าว	หลังสวน	9.943137 99.15822
16	วัดนาทิการาม	6	บางมะพร้าว	หลังสวน	9.950437 99.122544
17	วัดราษฎร์บำรุง	10	บางมะพร้าว	หลังสวน	9.906705 99.15298
18	บ้านห้วยหลอด	3	บางมะพร้าว	หลังสวน	9.918922 99.127208
19	บ้านน้ำตอก	9	บางมะพร้าว	หลังสวน	9.929104 99.111266
20	วัดชลธารวดี	10	บ้านควน	หลังสวน	9.876577 99.079655
21	บ้านคลองกก	12	บ้านควน	หลังสวน	9.89096 99.067307
22	บ้านหนองโพธิ์ มิตรภาพที่ 129	4	บ้านควน	หลังสวน	9.848537 99.055068
23	สหกรณ์นิคมอุบลรัตน์	4	บ้านควน	หลังสวน	9.857934 99.029823
24	วัดสว่างมนัส	1	ปากน้ำ	หลังสวน	9.947058 99.152792
25	วัดดอนชัย	3	พ้อแดง	หลังสวน	9.946403 99.108307
26	บ้านคลองระ	6	วังตะกอก	หลังสวน	9.98726 99.014497
27	ชุมชนวัดขันเงิน	4	วังตะกอก	หลังสวน	9.957924 99.07672
28	วัดสมุหเขตตาราม	3	วังตะกอก	หลังสวน	9.957995 99.060242
29	บ้านเขาแงน	5	วังตะกอก	หลังสวน	9.987406 99.060200
30	ชุมชนวัดหาดสำราญ	4	หาดยาย	หลังสวน	9.922698 99.013904
31	บ้านในกริม	8	หาดยาย	หลังสวน	9.947837 98.981346

ที่	ชื่อโรงเรียน	สถานที่ตั้ง			พิภัก
		หมู่	ตำบล	อำเภอ	
32	ประชาบุษยวิทย์	9	หาดยาย	หลังสวน	9.935340 98.960412
33	บ้านสวนจันทน์	11	หาดยาย	หลังสวน	9.881904 99.012636
34	วัดวาลุการาม	11	แหลมทราย	หลังสวน	9.945313 99.097853
35	วัดวิเวการาม (เลิก2561)	7	แหลมทราย	หลังสวน	9.960582 99.096094
36	สหกรณ์พัฒนา	1	ทุ่งคาวิด	ละแม	9.745634 99.039237
37	บ้านทับใหม่	5	ทุ่งคาวิด	ละแม	9.763635 98.979295
38	วัดโสมสิริพัฒนาราม	5	ทุ่งหลวง	ละแม	9.831433 99.08097
39	วัดสุวรรณนิมิต	6	ทุ่งหลวง	ละแม	9.803622 99.081843
40	ชุมชนบ้านเขาหลวง	2	ทุ่งหลวง	ละแม	9.794811 99.039556
41	บ้านทรายทอง	4	ละแม	ละแม	9.810813 99.12357
42	บ้านแหลมสันติ	5	ละแม	ละแม	9.771185 99.137371
43	ประชาเอื้ออารี	12	ละแม	ละแม	9.760889 99.072015
44	สามัคคีพัฒนา	8	ละแม	ละแม	9.72454 99.043086
45	บ้านคลองสง	13	ละแม	ละแม	9.740654 98.970058
46	วัดปิยะพัฒนาราม	9	ละแม	ละแม	9.766327 99.109007
47	วัดปากน้ำละแม	1	ละแม	ละแม	9.792538 99.134108
48	บ้านดอนแค	4	สวนแตง	ละแม	9.716958 99.144238
49	บ้านดวด	2	สวนแตง	ละแม	9.723192 99.121119
50	บ้านเขาตากูน	10	สวนแตง	ละแม	9.686928 99.043299
51	บ้านสวนสมบุรณ์	7	สวนแตง	ละแม	9.717827 99.101724
52	บ้านท่าแพรราษฎร์พัฒนา	6	ปังหวาน	พะโต๊ะ	9.938458 98.912315
53	บ้านคลองเหนก	3	ปังหวาน	พะโต๊ะ	9.911334 98.880221
54	บ้านพังหา	2	ปังหวาน	พะโต๊ะ	9.874902 98.943984
55	บ้านปังหวาน	1	ปังหวาน	พะโต๊ะ	9.911688, 98.923235
56	บ้านตอตั้ง	1	ปากทรง	พะโต๊ะ	9.755779 98.742494
57	บ้านปากทรง	4	ปากทรง	พะโต๊ะ	9.735285, 98.712465
58	พัฒนศึกษา	5	ปากทรง	พะโต๊ะ	9.772058 98.694733
59	บ้านพระรักรัษฎราษฎร์บำรุง	2	พระรักรัษ	พะโต๊ะ	9.880185 98.869198
60	บ้านโหมงราษฎร์พัฒนา	5	พระรักรัษ	พะโต๊ะ	9.875501 98.913984
61	อนุบาลพะโต๊ะ	8	พะโต๊ะ	พะโต๊ะ	9.78926 98.778589
62	บ้านตรัง(จันทสิงห์อุทิศ)	16	พะโต๊ะ	พะโต๊ะ	9.861508 98.832198

ที่ตั้งพิภักสถานศึกษา สำนักงานเขตพื้นที่การศึกษาประถมศึกษาชุมพร เขต 2

ที่	ชื่อโรงเรียน	สถานที่ตั้ง			พิภัก
		หมู่	ตำบล	อำเภอ	
63	เพียงหลวง ๕	6	พะโต๊ะ	พะโต๊ะ	9.754911 98.778507
64	บ้านเขาตะเกาทอง	1	พะโต๊ะ	พะโต๊ะ	9.849728 98.80342
65	บ้านปากเลข	10	พะโต๊ะ	พะโต๊ะ	9.782607 98.752037
66	บ้านในหุบ	4	เขาค่าย	สวี	10.087653 98.864046
67	บ้านเขาค่าย	3	เขาค่าย	สวี	10.119999 98.896422
68	บ้านทุ่งคาโดนด	1	เขาค่าย	สวี	10.139715 98.920962
69	บ้านเขาทะเล	1	เขาทะเล	สวี	10.210655 98.934400
70	บ้านห้วยกลาง	3	เขาทะเล	สวี	10.183603 98.924482
71	บ้านไทรล่า	4	ครน	สวี	10.280136 99.06134
72	บ้านเขาล้าน	8	ครน	สวี	10.347303 99.007358
73	บ้านน้ำฉา	5	ครน	สวี	10.294675 99.026051
74	บ้านคู	12	ครน	สวี	10.283686 99.078565
75	วัดจันทราวาส	3	ครน	สวี	10.275537 99.102702
76	บ้านนาเหียง	1	ครน	สวี	10.313251 99.062454
77	วัดบรรพตวาริเขต	4	ด่านสวี	สวี	10.258666 99.198956
78	วัดถ้ำเขาล้าน	7	ด่านสวี	สวี	10.261065 99.175433
79	บ้านเล็บกระบอก	10	ด่านสวี	สวี	10.242591 99.17412
80	วัดท้องตม	1	ด่านสวี	สวี	10.228369 99.195191
81	บ้านหาดทรายรี	8	ท่าหิน	สวี	10.196088 99.183437
82	บ้านหนองปลา	7	ท่าหิน	สวี	10.223749 99.155044
83	วัดท่าหิน(ตรุณศึกษา)	5	ท่าหิน	สวี	10.239687 99.127544
84	วัดชุมแสง	3	ทุ่งระยะ	สวี	10.213392 99.076118
85	บ้านน้ำลอดน้อย	10	ทุ่งระยะ	สวี	10.248937 98.933931
86	บ้านคลองน้อย	5	ทุ่งระยะ	สวี	10.25642 99.001126
87	บ้านห้วยชัน	5	ทุ่งระยะ	สวี	10.267008 98.96885
88	วัดธัญญาราม	3	นาโพธิ์	สวี	10.176259 99.108696
89	ชุมชนสวี	7	นาโพธิ์	สวี	10.218662 99.106341
90	อนุบาลสวี(บ้านนาโพธิ์)	5	นาโพธิ์	สวี	10.236183 99.107989
91	บ้านไทยพัฒนา	7	นาสัก	สวี	10.14714 98.953206
92	บ้านห้วยทรายขาว	8	นาสัก	สวี	10.15489 98.982109
93	บ้านเขาน้อยสามัคคี	3	นาสัก	สวี	10.167075, 99.031543

ที่	ชื่อโรงเรียน	สถานที่ตั้ง			พิภัก
		หมู่	ตำบล	อำเภอ	
94	บ้านยางงาม	5	นาสัก	สวี	10.182197 99.078480
95	วัดนาสัก	1	นาสัก	สวี	10.200885 99.039001
96	บ้านแก่งกะทัง	6	นาสัก	สวี	10.222553 99.009055
97	บ้านห้วยใหญ่	11	นาสัก	สวี	10.225256 98.978549
98	วัดหนองบัว	2	นาสัก	สวี	10.197042 99.068861
99	วัดเชิงคีรี	5	ปากแพรก	สวี	10.25573 99.119718
100	วัดควน (เล็ก2561)	4	วิสัยใต้	สวี	10.289620 99.115444
101	บ้านทุ่งเขาสะบ้า	5	วิสัยใต้	สวี	10.381022 99.05003
102	ค่ายลูกเสืออำเภอสวี	8	วิสัยใต้	สวี	10.319963 99.092375
103	บ้านแพรกแห้ง	7	วิสัยใต้	สวี	10.401422 99.001446
104	วัดแหลมปอ	4	สวี	สวี	10.235564 99.098873
105	วัดพะงุ้น	3	สวี	สวี	10.262108, 99.079007
106	บ้านห้วยทับทอง	9	เขาทะเล	สวี	10.174611, 98.952356
107	บ้านวังปลา	5	ช่องไม้แก้ว	ทุ่งตะโก	10.121418 99.028479
108	วัดมุสตีฎวาราม	2	ช่องไม้แก้ว	ทุ่งตะโก	10.094472 99.077831
109	บ้านเขาวงกรด	4	ช่องไม้แก้ว	ทุ่งตะโก	10.142374, 99.044453
110	บ้านทับช้าง	5	ตะโก	ทุ่งตะโก	10.042246 98.995473
111	บ้านแหลมยางนา	4	ตะโก	ทุ่งตะโก	10.059676 99.032908
112	บ้านสามแยกจำปา	10	ตะโก	ทุ่งตะโก	10.069836 98.997654
113	วัดเทพนิมิตวนาราม	8	ตะโก	ทุ่งตะโก	10.064223 99.070011
114	ชุมชนวัดท่าสุธาราม	2	ตะโก	ทุ่งตะโก	10.079560 99.096729
115	วัดท่าทอง	1	ตะโก	ทุ่งตะโก	10.045277 99.091948
116	บ้านห้วยมุด	4	ทุ่งตะไคร	ทุ่งตะโก	10.16594 99.085043
117	ราชประชานุเคราะห์ 3	6	ทุ่งตะไคร	ทุ่งตะโก	10.137161 99.103304
118	วัดมจลินทาราม	1	ทุ่งตะไคร	ทุ่งตะโก	10.111157, 99.078129
119	ชุมชนวัดธรรมถาวร	3	ทุ่งตะไคร	ทุ่งตะโก	10.096708 99.098373
120	บ้านอ่าวมะม่วง	3	ปากตะโก	ทุ่งตะโก	10.146612 99.152123
121	วัดชลธิ์พฤกษาราม	1	ปากตะโก	ทุ่งตะโก	10.099915 99.14123

SMIS percode				รหัสสถานศึกษา สังกัดสำนักงานเขตพื้นที่การศึกษาประถมศึกษาชุมพร เขต 2				SMIS percode						
ที่	โรงเรียน	OBEC 8 หลัก	OBEC 6 หลัก	OBEC 10 หลัก	ที่	โรงเรียน	OBEC 8 หลัก	OBEC 6 หลัก	OBEC 10 หลัก	ที่	โรงเรียน	OBEC 8 หลัก	OBEC 6 หลัก	OBEC 10 หลัก
1	วัดราชบูรณะ	86020003	110245	10-86-110245	41	บ้านแหลมสันติ	86020052	110164	10-86-110164	81	บ้านหนองปลา (สวี)	86020094	110200	10-86-110200
2	บ้านดอนนมน	86020004	110246	10-86-110246	42	ประชาเอื้ออารี	86020053	110169	10-86-110169	82	วัดท่าหิน(ตรุณศึกษา)	86020095	110182	10-86-110182
3	บ้านโนนเหมือง	86020006	110248	10-86-110248	43	สามัคคีวัฒนา	86020054	110170	10-86-110170	83	วัดชุมแสง	86020096	110185	10-86-110185
4	บ้านหนองปลา (หลังสวน)	86020007	110250	10-86-110250	44	บ้านคลองสง	86020055	110177	10-86-110177	84	บ้านน้ำลัดน้อย	86020097	110220	10-86-110220
5	วัดนพคุณ	86020008	110251	10-86-110251	45	วัดปิยะวัฒนาราม	86020056	110161	10-86-110161	85	บ้านคลองน้อย	86020098	110187	10-86-110187
6	บ้านควนตะวันออก	86020010	110233	10-86-110233	46	วัดปากน้ำละแม	86020057	110162	10-86-110162	86	บ้านห้วยชัน	86020099	110186	10-86-110186
7	บ้านสะพานยูง	86020011	110234	10-86-110234	47	บ้านดอนแค	86020058	110166	10-86-110166	87	วัดธัญญาราม	86020100	110179	10-86-110179
8	วัดอัมพวาาส	86020012	110265	10-86-110265	48	บ้านควด	86020059	110165	10-86-110165	88	ชุมชนสวี	86020101	110180	10-86-110180
9	วัดราษฎร์อรุณ	86020013	110266	10-86-110266	49	บ้านเขาตากูน	86020060	110171	10-86-110171	89	อนุบาลสวี(บ้านนาโพธิ์)	86020102	110178	10-86-110178
10	วัดชลธิ์นิมิตร	86020014	110235	10-86-110235	50	บ้านสวนสมบูรณ์	86020061	110175	10-86-110175	90	บ้านไทยพัฒนา	86020103	110219	10-86-110219
11	บ้านบางห้วย	86020015	110236	10-86-110236	51	บ้านท่าพรสวรรค์พัฒนา	86020062	110155	10-86-110155	91	บ้านห้วยทรายขาว	86020104	110194	10-86-110194
12	บ้านน้ำลอด	86020017	110238	10-86-110238	52	บ้านคลองเหนก	86020063	110157	10-86-110157	92	บ้านเขาน้อยสามัคคี	86020105	110190	10-86-110190
13	บ้านหนองไถ่บึง	86020019	110253	10-86-110253	53	บ้านพังเหา	86020064	110160	10-86-110160	93	บ้านยางงาม	86020106	110191	10-86-110191
14	วัดประสาธนิกร	86020020	110224	10-86-110224	54	บ้านปังหวาน	86020065	110154	10-86-110154	94	วัดนาสัก	86020107	110188	10-86-110188
15	บ้านปากน้ำหลังสวนฯ	86020021	110260	10-86-110260	55	บ้านต่อตั้ง	86020066	110152	10-86-110152	95	บ้านแก่งกะทัง	86020108	110193	10-86-110193
16	วัดนาทิการาม	86020022	110261	10-86-110261	56	บ้านปากทรง	86020067	110151	10-86-110151	96	บ้านห้วยใหญ่	86020109	110192	10-86-110192
17	วัดราษฎร์บำรุง	86020023	110262	10-86-110262	57	พัฒนาศึกษา	86020068	110150	10-86-110150	97	วัดหนองบัว	86020110	110189	10-86-110189
18	บ้านห้วยหลอด	86020024	110263	10-86-110263	58	บ้านพระรักษัราษฎร์บำรุง	86020069	110153	10-86-110153	98	วัดเชิงคีรี	86020112	110212	10-86-110212
19	บ้านน้ำคก	86020025	110264	10-86-110264	59	บ้านโหมงราษฎร์พัฒนา	86020070	110156	10-86-110156	99	บ้านทุ่งเขาสะบ้า	86020114	110201	10-86-110201
20	วัดชลธารวดี	86020026	110228	10-86-110228	60	อนุบาลพะโต๊ะ	86020072	110146	10-86-110146	100	ค่ายลูกเสืออำเภอสวี	86020115	110202	10-86-110202
21	บ้านคลองกก	86020027	110229	10-86-110229	61	บ้านดรง(เงินหลังห่อทิศ)	86020073	110159	10-86-110159	101	บ้านแพรกแห้ง	86020117	110207	10-86-110207
22	บ้านหนองโพธิ์ มิตรภาพฯ	86020030	110232	10-86-110232	62	เพียงหลวง 5 ฯ	86020074	110149	10-86-110149	102	วัดแหลมปอ	86020118	110183	10-86-110183
23	สหกรณ์นิคมอุปถัมภ์	86020032	110247	10-86-110247	63	บ้านเขาตะเภาทอง	86020075	110158	10-86-110158	103	วัดพะจัน	86020119	110184	10-86-110184
24	วัดสว่างมนัส	86020033	110240	10-86-110240	64	บ้านเขวงเลข	86020076	110148	10-86-110148	104	บ้านห้วยทับทอง	86020120	110218	10-86-110218
25	วัดคอนชัย	86020034	110223	10-86-110223	65	บ้านโนนหุบ	86020077	110222	10-86-110222	105	บ้านวังปลา	86020121	110280	10-86-110280
26	บ้านคลองระ	86020035	110257	10-86-110257	66	บ้านเขาค่าย	86020078	110216	10-86-110216	106	วัดสุตติคุณาราม	86020122	110279	10-86-110279
27	ชุมชนวัดขันเงิน	86020036	110226	10-86-110226	67	บ้านทุ่งคาโคนด	86020079	110217	10-86-110217	107	บ้านเขวงกรด	86020123	110276	10-86-110276
28	วัดสมุหเขตดาราม	86020037	110255	10-86-110255	68	บ้านเขาทะเล	86020080	110215	10-86-110215	108	บ้านทับช้าง	86020124	110271	10-86-110271
29	บ้านเขาแงน	86020038	110256	10-86-110256	69	บ้านห้วยกลาง	86020081	110221	10-86-110221	109	บ้านแหลมยางนา	86020125	110267	10-86-110267
30	ชุมชนวัดหาดลำราญ	86020039	110241	10-86-110241	70	บ้านไทรล่า	86020082	110211	10-86-110211	110	บ้านสามแยกจำปา	86020126	110272	10-86-110272
31	บ้านโนนกริม	86020040	110258	10-86-110258	71	บ้านเขาล้าน	86020083	110210	10-86-110210	111	วัดเทพนิมิตวนาราม	86020127	110268	10-86-110268
32	ประชาบุษยวิทย์	86020041	110259	10-86-110259	72	บ้านน้ำลา	86020084	110214	10-86-110214	112	ชุมชนวัดท่าสุธาราม	86020128	110269	10-86-110269
33	บ้านสวนจันทร์	86020042	110242	10-86-110242	73	บ้านคู	86020085	110209	10-86-110209	113	วัดท่าทอง	86020129	110270	10-86-110270
34	วัดวาลุการาม	86020043	110227	10-86-110227	74	วัดจันทรวาส	86020086	110208	10-86-110208	114	บ้านห้วยมุด	86020130	110281	10-86-110281
35	สหกรณ์พัฒนา	86020046	110173	10-86-110173	75	บ้านนาเหรียญ	86020087	110205	10-86-110205	115	ราชประชานุเคราะห์ 3	86020131	110273	10-86-110273
36	บ้านทับใหม่	86020047	110176	10-86-110176	76	วัดบรรพตวาริเขต	86020089	110195	10-86-110195	116	วัดมุงลินทาราม	86020132	110277	10-86-110277
37	วัดโสมสิริพัฒนาราม	86020048	110168	10-86-110168	77	วัดถ้ำเขาล้าน	86020090	110196	10-86-110196	117	ชุมชนวัดธรรมถาวร	86020133	110278	10-86-110278
38	วัดสุวรรณนิมิต	86020049	110167	10-86-110167	78	บ้านเล็กระลอก	86020091	110197	10-86-110197	118	บ้านอ่าวมะม่วง	86020134	110274	10-86-110274
39	ชุมชนบ้านเขาหลวง	86020050	110172	10-86-110172	79	วัดห้องตม	86020092	110198	10-86-110198	119	วัดชลธิ์ภูษาราม	86020135	110275	10-86-110275
40	บ้านทรายทอง	86020051	110163	10-86-110163	80	บ้านหาดทรายรี	86020093	110199	10-86-110199					

ตอนที่ 3

ข้อมูลการบริหารงานบุคลากร

จำนวนบุคลากรทางการศึกษาสำนักงานเขตพื้นที่การศึกษาประถมศึกษาชุมพร เขต 2
(ข้อมูล 10 มิถุนายน 2562)

บุคลากรในสำนักงานเขตพื้นที่การศึกษา		บุคลากรในสถานศึกษา		เครือข่าย	เครือข่าย	เครือข่าย	เครือข่าย	เครือข่าย	เครือข่าย	เครือข่าย	เครือข่าย	เครือข่าย
ตำแหน่ง	จำนวน	ตำแหน่ง	จำนวน	หลังสวน1	หลังสวน2	หลังสวน3	ภูพานาสัก	พระธาตุสวี	สวี ครน-วิสัย	ทุ่งตะโก	ละแม	พะโต๊ะ
ผู้อำนวยการเขตพื้นที่การศึกษา	1	ผู้อำนวยการสถานศึกษา	119	12	9	13	14	14	12	15	16	14
รองผู้อำนวยการเขตพื้นที่การศึกษา	2	รองผู้อำนวยการสถานศึกษา	0	0	0	0	0	0	0	0	0	0
ศึกษานิเทศก์	4	ครูผู้สอน	1068	82	156	47	166	139	80	107	158	133
บุคลากรทางการศึกษา 38 ค.(2)	30	- คศ.4	0	0	0	0	0	0	0	0	0	0
- กลุ่มอำนวยการ	5	- คศ.3	205	15	22	7	24	42	17	16	48	14
- กลุ่มบริหารงานการเงินและสินทรัพย์	3	- คศ.2	243	19	45	17	28	23	14	19	42	36
- กลุ่มบริหารงานบุคคล	7	- คศ.1	378	34	60	13	66	37	30	47	37	54
- กลุ่มนโยบายและแผน	7	- ครูผู้ช่วย	242	14	29	10	48	37	19	25	31	29
- กลุ่มส่งเสริมการจัดการศึกษา	6	พนักงานราชการ	68	4	7	8	6	8	0	12	8	15
- กลุ่มนิเทศติดตามและประเมินผล	0	ลูกจ้างประจำ	50	5	6	4	6	7	2	5	9	6
- หน่วยตรวจสอบภายใน	2	อัตรากำลังประมาณ สพฐ.	277	22	18	32	28	32	38	36	37	34
ลูกจ้างประจำ	5	- ครูผู้ทรงคุณค่าแห่งแผ่นดิน	25	1	2	4	1	2	3	6	3	3
พนักงานพิมพ์ดีด	1	- ครูวิทย์-คณิต	15	0	0	4	1	1	2	2	4	1
ยาม	2	- ครูชั้นวิฤต รร.ในสังกัด	41	3	2	6	3	4	7	5	5	6
พนักงานทำความสะอาด	1	- ครูชั้นวิฤต รร.ตชต.	5	1	0	0	0	0	1	0	2	1
ลูกจ้างชั่วคราว	13	- พี่เลี้ยงเด็กพิการ	29	2	3	1	4	5	6	2	3	3
		- เจ้าหน้าที่ธุรการ (ครูธุรการ)	119	12	9	13	14	14	12	15	16	14
		- นักการ	43	3	2	4	5	6	7	6	4	6
		บุคลากรจ้างด้วยงบประมาณสถานศึกษา	101	12	13	7	11	16	9	12	13	8
		- ครูจ้าง	87	12	9	7	10	8	8	12	13	8
		- ครูจ้าง (ต่างประเทศ)	4	0	0	0	0	4	0	0	0	0
		- บุคลากรจ้างอื่นๆ เช่น พนง. ยาม	10	0	4	0	1	4	1	0	0	0
		บุคลากรจ้างด้วยงบประมาณ อปท.	56	7	6	14	10	0	5	14	0	0
		- องค์การบริหารส่วนจังหวัดชุมพร	35	2	3	7	10	0	5	8	0	0
		- องค์การบริหารส่วนตำบล,เทศบาล	21	5	3	7	0	0	0	6	0	0
รวมบุคลากรในสำนักงาน	59	รวมบุคลากรในสถานศึกษา	1739	144	215	125	241	216	146	201	241	210
รวมบุคลากร สพป.ชุมพร เขต 2		1798										

บุคลากรทางการศึกษาในสำนักงานเขตพื้นที่การศึกษาประถมศึกษาชุมพร เขต 2

ที่	ชื่อสกุล	ตำแหน่ง	หมายเลขโทรศัพท์
1	นายอดุลย์ เงินศรี	ผอ.สพป.ชุมพร 2	081-5392377
2	นายอนุกุล ชูน้อย	รอง ผอ.สพป.ชุมพร 2	081-9906992
3	นายสำราญ ชิตเพชร	รอง ผอ.สพป.ชุมพร 2	085-7880408

กลุ่มอำนวยการ			
1	นางวรรณวิมล กัลวิษา	ผู้อำนวยการกลุ่มอำนวยการ	081-0792658
2	นางสาวโสพิณ ชายสมุทร	นักจัดการงานทั่วไป ชำนาญการพิเศษ	081-0894188
3	นางสาวกมลกาญจน์ จิฎกานัญญ์	นักจัดการงานทั่วไป ชำนาญการ	081-0637250
4	นางพิมพ์ลักษณ์ ยิ่งหัตถ์	นักประชาสัมพันธ์ ชำนาญการ	089-7874560
5	นางสาวทิพย์สุคนธ์ ทิพย์เนตร	นักประชาสัมพันธ์ ปฏิบัติการ	091-0033884
6	นายวัชรชัย พรหมสุวรรณ	พนักงานธุรการ	085-7931772
7	นายสิงหราช สอนทวี	ช่างไม้	088-3800540
8	นายอนุกุล รอดทองดี	ช่างไม้	081-0907661
9	นายธงชัย รุ่งบุญคง	ช่างปูน	086-2723247
10	นางสาววันวิสา น้อยสุข	ลูกจ้างชั่วคราว	094-3288881
11	นางสาวพิมพ์ชยา ดวงพัทย์	ลูกจ้างชั่วคราว	093-6763572
12	นางสาววนิดา กุศลช่วย	ลูกจ้างชั่วคราว	086-3638682
13	นางนิรวรรณ แดงละอู่	พนักงานทำความสะอาด	081-0813397
14	นายมะนัตย์ จินาคม	ยาม	094-3141533
15	นายวิจารณ์ บุญซ้อน	ยาม	080-5206720

หน่วยตรวจสอบภายใน			
1	นางนิตรา ศรีพรหม	ผู้อำนวยการหน่วยตรวจสอบภายใน	093-7605987
2	นางอัญชัญญา จิยาเพชร	นักวิชาการศึกษา ปฏิบัติการ	081-7375534

ที่	ชื่อสกุล	ตำแหน่ง	หมายเลขโทรศัพท์
กลุ่มนิเทศติดตามและประเมินผล			
1	นายนิติภัทร อ่ำพินมาก	ผู้อำนวยการกลุ่มนิเทศติดตามและประเมินผล	082-4137874
2	นางสาวมณฑิรา มณเฑียรทอง	ศึกษานิเทศก์ ชำนาญการพิเศษ	081-9233089
3	นางเพ็ญศรี ศรีรอด ประเทียบอินทร์	ศึกษานิเทศก์ ชำนาญการพิเศษ	093-5794498
4	นางสาววรรณฤทัย แสงนิล	ศึกษานิเทศก์	081-2399438
5	นางยุภา แสงสุวรรณ	พนักงานพิมพ์ดีด	095-0204932
6	นางรัชฎาพร พรหมเรือง	ลูกจ้างชั่วคราว	063-6193165
กลุ่มบริหารงานการเงินและสินทรัพย์			
1	นางนิตยา ผลเกษร	รักษาการฯ ผู้อำนวยการกลุ่มบริหารงานการเงินฯ	086-2686824
2	นางดวงใจ สุวรรณเนา	นักวิเคราะห์นโยบายและแผน ชำนาญการ	081-7883972
3	นางลลอบ สอนสุทธิ	เจ้าพนักงานการเงินและบัญชี ชำนาญงาน	089-8665946
4	นางสาวอาทิตย์ยา ศรีบุญเรือง	ลูกจ้างชั่วคราว	061-9419796
5	นางสาวรัตนภากร จันทร์สมบัติ	ลูกจ้างชั่วคราว	098-0290962
6	นางสาวณัฐวิ มุขสุข	ลูกจ้างชั่วคราว	092-0670527
7	นางสาวศศิวิมล ไปตง	ลูกจ้างชั่วคราว	098-0570403
8	นางสาวภัทรสุดา เจริญวุฒิมงคล	ลูกจ้างชั่วคราว	099-4016999
กลุ่มนโยบายและแผน			
1	นายโสฬพัฒน์ กลับชนะ	ผู้อำนวยการกลุ่มนโยบายและแผน	089-7246534
2	นางจันทรา หาแก้ว	นักวิเคราะห์นโยบายและแผน ชำนาญการพิเศษ	089-6518928
3	นางศศิรัฐ มิฉิม	นักวิเคราะห์นโยบายและแผน ชำนาญการพิเศษ	086-9448225
4	นางประไพพรรณ ขวัญเมือง	นักวิเคราะห์นโยบายและแผน ชำนาญการ	094-5457569
5	นางจิตรา พรหมเรือง	นักวิเคราะห์นโยบายและแผน ชำนาญการ	089-6497631
6	นางสาวสิริยุพา ภูริรักษ์	นักวิเคราะห์นโยบายและแผน ชำนาญการ	097-2409168
7	นายภาคภูมิ มณีบางกา	นักวิเคราะห์นโยบายและแผน ชำนาญการ	086-7429550
8	นายสุนันท์ กิ่งน้ำดำ	ลูกจ้างชั่วคราว (ICT)	087-2732786

บุคลากรทางการศึกษาในสำนักงานเขตพื้นที่การศึกษาประถมศึกษาชุมพร เขต 2

ที่	ชื่อสกุล	ตำแหน่ง	หมายเลขโทรศัพท์
กลุ่มบริหารงานบุคคล			
1	นางเมธินันท์ นิลประเสริฐ	ผู้อำนวยการกลุ่มบริหารบุคคล	081-3700612
2	นางสาวนรานนท์ ขำอนันต์	นักทรัพยากรบุคคล ชำนาญการพิเศษ	081-0862715
3	นายธีรพล โชติกวณิชย์	นักทรัพยากรบุคคล ชำนาญการ	095-2563527
4	นางสวภา ศิริ	นักทรัพยากรบุคคล ชำนาญการ	086-9439624
5	นางสาวพัสวี อินทรสมบัติ	นักทรัพยากรบุคคล ชำนาญการ	081-4948825
6	นายวิชาญ คงจินดา	นักทรัพยากรบุคคล ชำนาญการ	086-6907705
7	นางเพ็ญกมล พยัฆเวช	เจ้าพนักงานธุรการ ชำนาญงาน	086-2738768
8	นายสรายุทธ เทอดพงษ์	ลูกจ้างชั่วคราว	095-0688878
9	นางสาวสลิลทิพย์ ปรีชา	ลูกจ้างชั่วคราว	080-8685177

ที่	ชื่อสกุล	ตำแหน่ง	หมายเลขโทรศัพท์
กลุ่มส่งเสริมการจัดการศึกษา			
1	นางอุไร นบnun	ผู้อำนวยการกลุ่มส่งเสริมการจัดการศึกษา	092-4568686
2	นางจารุวรรณ ใจเพียร	นักวิชาการศึกษา ชำนาญการพิเศษ	086-9607519
3	นางเบญญาภา ฉัตรชัยพันธ์	นักวิชาการศึกษา ชำนาญการ	089-6531920
4	นางวนิดา เล่าห์ประเสริฐ	นักวิชาการศึกษา ชำนาญการ	089-8684982
5	นางอุไร บุญวัตร	นักวิชาการศึกษา ชำนาญการ	086-2689649
6	นางอิศราวดี สีหะรัญ	นักวิชาการศึกษา ปฏิบัติการ	095-2753385
7	นางสาวสุลีพร นามวงศ์	ลูกจ้างชั่วคราว	062-0569997

สรุปรายชื่อโรงเรียน ที่ตั้ง ผู้บริหาร จำนวนนักเรียน ครูและบุคลากรทางการศึกษา สังกัดสำนักงานเขตพื้นที่การศึกษาประถมศึกษาชุมพร เขต 2

ที่	ชื่อโรงเรียน	สถานที่ตั้ง		ผู้บริหาร	เบอร์โทรศัพท์		จำนวนนักเรียน/ห้องเรียน						รวม นร.	รวม ห้อง	จำนวนบุคลากร																	รวม												
		หมู่	ตำบล		ชื่อ-สกุล	มือถือ	โรงเรียน (077)	อน.	ห้อง	ประถม	ห้อง	ม.ต้น			ห้อง	ผอ.ร.ร.	รองผอ.ร.ร.	ครู					พนักงานราชการ	อัตรากำลังบ สพฐ.					อปท.	งบบุคลากร														
																		ค.ศ.3	ค.ศ.2	ค.ศ.1	ครูผู้ช่วย	รวม		ครูผู้ทรงคุณค่า	ครูวิทยุคณิต	ครูชั้นนิวกฤต	ที่เสด็จเด็กพิการ	ครูธุรการ		นักการ(31)	นักการ(12)		ลูกจ้างประจำ	ครูจ้างอบจ.	ครูจ้างอบต./ต.ลา	ครูจ้าง (ไทย)	ครูจ้าง(ต่างชาติ)	บุคลากรอื่นๆ						
1. เครือข่ายหลังสวน 1 อำเภอหลังสวน																																												
1	ชุมชนวัดหาดสำราญ	4	หาดยาย	น.ส.กัลยา สุนทรการวิจิจน์	089-2971060	506321	38	2	140	6	69	3	247	11	1	0	1	0	0	0	6	3	5	1	15	0	0	0	0	0	1	0	0	1	0	0	0	0	0	0	0	0	0	18
2	บ้านสวนจันทร์	11	หาดยาย	นายธัญญ์ วิธอินทร์	081-0809420	640944	10	2	10	5	0	0	20	7	0	1	1	0	0	0	0	2	1	0	3	0	0	0	0	0	1	0	0	0	0	0	0	0	0	0	0	0	5	
3	ประชาบุษยวิทย์	9	หาดยาย	นายพรประภา สีมานินชกุล	093-6658338	-	20	2	41	6	0	0	61	8	0	1	1	0	0	0	0	1	2	1	4	0	0	0	0	0	1	0	0	1	2	0	0	0	0	0	0	9		
4	บ้านในกริม	8	หาดยาย	น.ส.กรรณิกา รวดเร็ว	093-6270672	510751	26	2	63	6	21	3	110	11	0	1	1	0	0	0	0	1	11	0	12	0	0	0	0	0	1	0	0	0	0	0	0	0	0	0	0	14		
5	วัดราชบุรณะ	2	ท่ามะปลา	นายไพฑูรย์ ศรีวะสุทธิ์	096-2278064	-	24	2	50	6	0	0	74	8	1	0	1	0	0	0	1	0	1	1	3	1	0	0	0	0	1	0	0	1	0	0	1	0	0	3	0	0	10	
6	บ้านดอนนน	9	ท่ามะปลา	นายธัญญา นาคมุสิก	084-4457194	-	10	2	38	6	0	0	48	8	1	0	1	0	0	0	0	1	0	2	3	0	0	0	0	0	1	0	0	1	0	0	4	0	0	0	10			
7	บ้านคลองระ	6	วังตะกอก	นางพรณิภา มากผล	091-0343646	-	20	3	45	6	0	0	65	9	0	1	1	0	0	0	0	0	1	1	2	1	0	0	1	0	1	0	0	0	0	2	0	0	0	8				
8	บ้านเขาแงน	5	วังตะกอก	นายธรรมรงค์ คงสวี่	087-3878663	630972	22	2	48	6	0	0	70	8	0	1	1	0	0	0	0	1	2	1	4	0	0	0	0	0	1	1	0	0	0	1	1	0	0	9				
9	วัดสมุทเขตดาราม	3	วังตะกอก	น.ส.ศิริวรรณ ศรีสังข์	084-8415763	541890	50	3	117	6	0	0	167	9	1	0	1	0	0	0	1	3	1	2	7	2	0	0	0	0	1	1	0	0	0	1	0	0	0	13				
10	บ้านในเหมือง	10	นาขา	นายสมชาย อรุณโรจน์	094-5926952	595212	108	5	231	9	124	6	463	20	1	0	1	0	0	0	6	7	7	2	22	0	0	0	1	1	1	1	0	1	0	0	2	0	0	30				
11	บ้านหนองปลา	7	นาขา	นายวรวิทย์ ศรีสุพล	096-6530707	-	33	3	52	6	0	0	85	9	1	0	1	0	0	0	1	0	1	2	4	0	0	0	2	1	1	0	0	0	0	1	1	0	0	11				
12	วัดนพคุณ	4	นาขา	นายกันยกร อูมา	086-2766461	-	16	3	36	6	0	0	52	9	0	1	1	0	0	0	0	0	2	1	3	0	1	0	0	0	1	0	0	0	0	0	1	0	0	7				
รวม 12 โรงเรียน							377	31	871	74	214	12	1462	117	6	6	12	0	0	0	15	19	34	14	82	4	1	0	4	2	12	3	0	5	2	5	12	0	0	144				
2. เครือข่ายหลังสวน 2 อำเภอหลังสวน																																												
1	ชุมชนวัดขันเงิน	4	วังตะกอก	นายสุชาติ มีสมบัติ	084-8125884	545303	205	8	1213	36	0	0	1418	44	1	0	1	0	0	0	9	17	23	9	58	0	0	0	0	0	1	1	0	4	0	0	4	0	4	73				
2	วัดประสาทนิกร	-	ขันเงิน	นายลักษณะไชย มลอ่อน	081-3971404	541208	159	7	712	19	300	9	1171	35	1	0	1	0	0	0	7	14	21	12	54	0	0	0	0	1	1	1	0	0	0	0	0	0	0	58				
3	วัดสว่างมนัส	1	ปากน้ำ	นางวารภรณ์ เครือเมฆ	084-8487404	551064	129	6	360	16	0	0	489	22	1	0	1	0	0	0	1	8	10	3	22	0	0	0	0	1	1	0	0	1	0	2	0	0	0	28				
4	วัดวาลุการาม	11	แหลมทราย	น.ส.ชฎา ปาลโมกข์	082-2137813	541765	17	2	42	6	0	0	59	8	0	1	1	0	0	0	2	2	1	0	5	0	0	0	0	1	1	0	0	0	0	0	0	0	0	8				
5	บ้านหนองไถ่บั้ง	8	บางน้ำจืด	นางกัญชรส เนตรนุช	081-7218167	551449	6	1	16	5	0	0	22	6	1	0	1	0	0	0	0	1	2	0	3	0	0	0	0	0	1	0	0	0	0	0	1	0	0	6				
6	บ้านบางห้วย	4	บางน้ำจืด	นายมนู สอนจันทร์	087-2678781	551688	45	3	116	6	46	3	207	12	1	0	1	0	0	0	2	2	0	3	7	6	1	0	2	0	1	0	0	1	1	1	2	0	0	23				
7	บ้านน้ำลอด	12	บางน้ำจืด	น.ส.นฤมล อุ่นพยัคฆ์	093-7349277	-	15	3	33	6	0	0	48	9	0	1	1	0	0	0	0	0	1	2	3	0	0	0	0	0	1	0	0	0	0	0	1	0	0	6				
8	วัดชลธีนิมิตร	11	บางน้ำจืด	นายเอกพล กาญจนสำเริง	081-7832392	551347	6	1	10	5	0	0	16	6	0	1	1	0	0	0	0	0	1	0	1	0	1	0	0	0	1	0	0	0	0	0	0	0	4					
9	วัดคอนชัย	3	ท้อแดง	นางกัญญาภัทร์ เพชรมณี	061-5562693	596395	22	3	38	6	0	0	60	9	0	1	1	0	0	0	1	1	1	0	3	1	0	0	0	0	1	0	0	0	2	0	1	0	9					
รวม 9 โรงเรียน							604	34	2540	105	346	12	3490	151	5	4	9	0	0	0	22	45	60	29	156	7	2	0	2	3	9	2	0	6	3	3	9	0	4	215				

สรุปรายชื่อโรงเรียน ที่ตั้ง ผู้บริหาร จำนวนนักเรียน ครูและบุคลากรทางการศึกษา สังกัดสำนักงานเขตพื้นที่การศึกษาประถมศึกษาชุมพร เขต 2

ที่	ชื่อโรงเรียน	สถานที่ตั้ง		ผู้บริหาร	เบอร์โทรศัพท์		จำนวนนักเรียน/ห้องเรียน						รวม นร.	รวม ห้อง	จำนวนบุคลากร																		รวม									
		หมู่	ตำบล		ชื่อ-สกุล	มือถือ	โรงเรียน (077)	อน.	ห้อง	ประถม	ห้อง	ม.ต้น			ห้อง	ผอ.ร.ร.	รองผอ.ร.ร.	ครู					พนักงานราชการ	อัตราจ้างบ สพฐ.					อปท.	งบบุคลากร												
																		คศ.3	คศ.2	คศ.1	ครูผู้ช่วย	รวม		ครูผู้ทรงคุณค่า	ครูวิทยุคณิศ	ครูชั้นนำ	ที่เสด็จเด็กพิการ	ครูธุรการ		นักการ(31)	นักการ(12)	ลูกจ้างประจำ		ครูจ้างอบจ.	ครูจ้างอบต./สภา	ครูจ้าง (ไทย)	ครูจ้าง(ต่างชาติ)	บุคลากรอื่นๆ				
8. เครือข่ายละแม อำเภอละแม																																										
1	สหกรณ์พัฒนา	1	ทุ่งควาวัด	นายบุญลอย เพ็ชรมาก	081-8926067	652848	80	3	305	12	113	4	498	19	1	0	1	0	0	0	4	11	7	4	26	1	0	0	1	0	1	0	1	0	0	0	0	0	0	0	0	32
2	บ้านทับใหม่	5	ทุ่งควาวัด	นายเสน่ห์ โชติคำเกิง	062-2963542	970392	70	3	172	6	77	3	319	12	1	0	1	0	0	0	4	7	0	6	17	0	0	0	1	1	0	0	0	0	0	0	0	0	0	0	0	21
3	วัดโสมสิริพัฒนาราม	5	ทุ่งหลวง	นายบุญญ โสติดิถุทธิ์	083-9562763	-	0	0	41	6	0	0	41	6	1	0	1	0	0	0	1	1	0	1	3	0	1	0	0	0	1	0	0	0	0	0	0	2	0	0	0	8
4	วัดสุวรรณนิมิต	6	ทุ่งหลวง	นางนุศกร ทรงแก้ว	099-8575551	-	24	3	40	6	0	0	64	9	0	1	1	0	0	0	0	0	2	1	3	0	0	0	1	0	1	0	0	0	0	0	1	0	0	0	7	
5	ชุมชนบ้านเขาหลวง	2	ทุ่งหลวง	น.ส.รุ่งระพี โกสวิตา	081-6074690	510293	104	5	206	9	66	3	376	17	1	0	1	0	0	0	8	1	4	6	19	0	0	0	0	0	1	1	0	1	0	1	0	0	1	0	0	24
6	บ้านทรายทอง	4	ละแม	นายอดิศักดิ์ สีคราม	083-3899579	-	24	3	31	6	0	0	55	9	0	1	1	0	0	0	1	1	0	1	3	0	0	0	0	0	1	0	0	1	0	0	0	0	0	0	6	
7	บ้านแหลมสันติ	5	ละแม	นางเจริญ แพรประสิทธิ์	089-8711795	-	17	3	46	6	0	0	63	9	1	0	1	0	0	0	1	3	0	0	4	0	0	0	0	1	1	0	0	1	0	0	2	0	0	10		
8	ประชาเอื้ออารี	12	ละแม	นายประเสริฐ บุญทองกุล	093-5817887	559966	55	2	146	6	0	0	201	8	1	0	1	0	0	0	2	2	1	2	7	2	0	1	1	0	1	0	0	0	0	0	0	0	0	0	13	
9	สามัคคีพัฒนา	8	ละแม	นายมานิช ชูสำราญ	091-8217940	-	29	3	74	6	0	0	103	9	1	0	1	0	0	0	5	2	1	0	8	0	0	0	0	1	1	0	0	0	0	0	0	0	0	0	11	
10	บ้านคลองสง	13	ละแม	นางรุ่งนภา ธนบัตร	083-6387787	979336	39	3	107	6	0	0	146	9	1	0	1	0	0	0	1	4	3	0	8	0	1	0	0	0	1	1	0	0	0	0	0	0	0	12		
11	วัดปิยะพัฒนาราม	9	ละแม	นายรุจิกิติ ธรรมรุจี	081-9581609	630560	148	6	608	18	0	0	756	24	1	0	1	0	0	0	14	4	9	2	29	0	0	0	0	0	1	1	0	2	0	0	0	0	0	34		
12	วัดปากน้ำละแม	1	ละแม	น.ส.วิจิตรา คงสนิท	096-8087341	-	18	3	30	6	0	0	48	9	0	1	1	0	0	0	0	0	1	1	2	0	0	0	0	0	1	0	0	0	0	2	0	0	6			
13	บ้านดอนแค	4	สวนแตง	น.ส.ปิยมน กรเพชร	064-4568327	613430	37	3	79	6	44	3	160	12	0	1	1	0	0	0	2	1	3	4	10	5	0	1	0	0	1	0	0	1	0	0	0	0	19			
14	บ้านดวด	2	สวนแตง	นางอุไรพัชร แบนเพชร	089-7234652	979339	40	2	113	6	0	0	153	8	1	0	1	0	0	0	3	1	2	1	7	0	0	1	1	0	1	0	0	1	0	0	1	0	0	13		
15	บ้านเขาตากวน	10	สวนแตง	นางขวัญจิตร รัตนพิบูลย์	082-2752905	-	22	3	41	6	0	0	63	9	1	0	1	0	0	0	2	0	1	1	4	0	0	0	0	0	1	0	0	0	0	2	0	0	8			
16	บ้านสวนสมบุรณ์	7	สวนแตง	นางกรรณิการ์ จงจิตร	084-0524648	-	63	3	137	6	0	0	200	9	1	0	1	0	0	0	0	4	3	1	8	0	1	1	2	0	1	0	0	1	0	0	2	0	0	17		
รวม 16 โรงเรียน							770	48	2176	117	300	13	3246	178	12	4	16	0	0	0	48	42	37	31	158	8	3	4	7	3	16	4	0	9	0	0	13	0	0	241		

สรุปรายชื่อโรงเรียน ที่ตั้ง ผู้บริหาร จำนวนนักเรียน ครูและบุคลากรทางการศึกษา สังกัดสำนักงานเขตพื้นที่การศึกษาประถมศึกษาชุมพร เขต 2

ที่	ชื่อโรงเรียน	สถานที่ตั้ง		ผู้บริหาร	เบอร์โทรศัพท์		จำนวนนักเรียน/ห้องเรียน						รวม นร.	รวม ห้อง	จำนวนบุคลากร																				รวม					
		หมู่	ตำบล		ชื่อ-สกุล	มือถือ	โรงเรียน (077)	อน.	ห้อง	ประถม	ห้อง	ม.ต้น			ห้อง	รวม	ผอ.ร.ร.			รองผอ.ร.ร.			ครู				อัตรากำลัง สพฐ.				อปท.		งบบุคลากร							
																	ผู้อำนวยการพิเศษ	ผู้อำนวยการ	รวม	ผู้อำนวยการพิเศษ	ผู้อำนวยการ	รวม	คศ.3	คศ.2	คศ.1	ครูผู้ช่วย	รวม	พนักงานราชการ	ครูผู้ทรงคุณวุฒิ	ครูวิทยุคมนาคม	ครูชั้นนำ	ที่เสด็จเด็กพิการ	ครูธุรการ	นักการ(31)		นักการ(12)	ลูกจ้างประจำ	ครูจ้างอบจ.	ครูจ้างอบต./สภา	ครูจ้าง (ไทย)
อำเภอหลังสวน							1229	95	4069	257	623	27	5921	379	17	17	34	0	0	0	44	81	107	53	285	19	7	4	12	6	34	8	1	15	12	15	28	0	4	484
> เครือข่ายหลังสวน 1							377	31	871	74	214	12	1462	117	6	6	12	0	0	0	15	19	34	14	82	4	1	0	4	2	12	3	0	5	2	5	12	0	0	144
> เครือข่ายหลังสวน 2							604	34	2540	105	346	12	3490	151	5	4	9	0	0	0	22	45	60	29	156	7	2	0	2	3	9	2	0	6	3	3	9	0	4	215
> เครือข่ายหลังสวน 3							248	30	658	78	63	3	969	111	6	7	13	0	0	0	7	17	13	10	47	8	4	4	6	1	13	3	1	4	7	7	7	0	0	125
อำเภอสวี							1623	101	5458	280	644	33	7725	414	24	16	40	0	0	0	83	65	133	104	385	14	6	4	15	15	40	11	7	15	15	0	26	4	6	603
> เครือข่ายภูผานาสัก							740	40	2148	104	467	21	3355	165	9	5	14	0	0	0	24	28	66	48	166	6	1	1	3	4	14	3	2	6	10	0	10	0	1	241
> เครือข่ายพระธาตุสวี							581	31	2280	103	98	6	2959	140	11	3	14	0	0	0	42	23	37	37	139	8	2	1	4	5	14	6	0	7	0	0	8	4	4	216
> เครือข่ายสวี ครน-วิสัย							302	30	1030	73	79	6	1411	109	4	8	12	0	0	0	17	14	30	19	80	0	3	2	8	6	12	2	5	2	5	0	8	0	1	146
อำเภอ/เครือข่ายทุ่งตะโก							558	34	1469	96	225	12	2252	142	9	6	15	0	0	0	16	19	47	25	107	12	6	2	5	2	15	5	1	5	8	6	12	0	0	201
อำเภอ/เครือข่ายละแม							770	48	2176	117	300	13	3246	178	12	4	16	0	0	0	48	42	37	31	158	8	3	4	7	3	16	4	0	9	0	0	13	0	0	241
อำเภอ/เครือข่ายพะโต๊ะ							503	42	1496	102	248	15	2247	159	9	5	14	0	0	0	14	36	54	29	133	15	3	1	7	3	14	3	3	6	0	0	8	0	0	210
รวมทั้งสิ้น							4683	320	14668	852	2040	100	21391	1272	71	48	119	0	0	0	205	243	378	242	1068	68	25	15	46	29	119	31	12	50	35	21	87	4	10	1739

***ลูกจ้างประจำในสำนักงาน 5 คน ลูกจ้างในสถานศึกษา 50 คน

55 คน

เครือข่ายหลังสวน 1 (ข้อมูล 10 มิถุนายน 2562)



นายสมชาย อรุณโรจน์
ผอ.รร.บ้านในเหมือง
ประธานเครือข่าย
094-5926952

จำนวนนักเรียน		1462	คน	บุคลากรทางการศึกษา		144	คน	สถานศึกษา (โรง)			
อนุบาล 1	58	ประถมศึกษปีที่ 1	162	ผู้อำนวยการ	12	อัตราจ้างบฯ สพฐ.	22	โรงเรียนทั้งหมด	12	รร.คุณภาพตำบล	4
อนุบาล 2	168	ประถมศึกษปีที่ 2	154	รองผู้อำนวยการ	0	- ครูผู้ทรงคุณค่า	1	รร.ขนาดเล็ก	9	รร.STEM	0
อนุบาล 3	151	ประถมศึกษปีที่ 3	145	ครู	82	- ครูวิทย์-คณิต	0	รร.ขนาดกลาง	3	รร.สุจริต	12
รวมอนุบาล	377	ประถมศึกษปีที่ 4	151	- ครู คศ.3	15	- ครูชั้นวิกฤต	4	รร.ขนาดใหญ่	0	รร.ปลอดภัย	12
มัธยมศึกษาปีที่ 1	74	ประถมศึกษปีที่ 5	127	- ครู คศ.2	19	- พี่เลี้ยงเด็กพิการ	2	รร.ขยายโอกาส	3	รร.คุณธรรมฯ	12
มัธยมศึกษาปีที่ 2	66	ประถมศึกษปีที่ 6	132	- ครู คศ.1	34	- ครูธุรการ	12	ลูกจ้าง อบจ.ชุมพร	2	รร.เรียนรวมฯ	6
มัธยมศึกษาปีที่ 3	74	รวมประถมศึกษา	871	- ครูผู้ช่วย	14	- นักการอัตราจ้าง	3	ลูกจ้าง อบต./เทศบาล	5	รร.ลดเวลาเรียน	6
รวมมัธยมศึกษา	214	ห้องเรียนรวม (ห้อง)	117	พนักงานราชการ	4	ลูกจ้างประจำ	5	ลูกจ้างบฯ รร.	12	รร.โน้มน	1



นายธัญญา นาคมุสิก
ผอ.รร.บ้านดอนนน
084-4457194



น.ส.กัลยา สุนทรการวิโรจน์
ผอ.รร.ชุมชนวัดหาดสำราญ
089-2971060



นายวรวิทย์ ศรีสุพล
ผอ.รร.บ้านหนองปลา
096-6530707



นายไพฑูรย์ ศรีวะสุทธิ์
ผอ.รร.วัดราชบุรณะ
096-2278064



น.ส.ศิริวรรณ ศรีสังข์
ผอ.รร.วัดสมุทเขตตาราม
084-8415763



นางพรประภา สีมาพานิชกุล
ผอ.รร.ประชาบุษยวิทย์
093-6658338



นางพรรณนิภา มากผล
ผอ.รร.บ้านคลองระ
091-0343646



นายกันยกร อูมา
ผอ.รร.วัดนพคุณ
086-2766461



นายธรรมรงค์ คงศรี
ผอ.รร.บ้านเขาแฉง
087-3878663



น.ส.กรรณิกา รวดเร็ว
ผอ.รร.บ้านในกริม
093-6270672



นายธนัญญ์ วิชานอินทร์
ผอ.รร.วัดดอนชัย ปฏิบัติหน้าที่ ผอ.รร.บ้านสวนจันทร์
081-0809420

เครือข่ายหลังสวน 2 (ข้อมูล 10 มิถุนายน 2562)



นายลักษไชย มลอ่อน
ผอ.รร.วัดประสาธนิกร
ประธานเครือข่าย
081-3971404

จำนวนนักเรียน		3490	คน	บุคลากรทางการศึกษา		215	คน	สถานศึกษา (โรง)			
อนุบาล 1	47	ประถมศึกษาปีที่ 1	382	ผู้อำนวยการ	9	อัตราจ้างบฯ สพฐ.	18	โรงเรียนทั้งหมด	9	รร.คุณภาพตำบล	5
อนุบาล 2	251	ประถมศึกษาปีที่ 2	430	รองผู้อำนวยการ	0	- ครูผู้ทรงคุณค่าฯ	2	รร.ขนาดเล็ก	5	รร.STEM	3
อนุบาล 3	306	ประถมศึกษาปีที่ 3	387	ครู	156	- ครูวิทย์-คณิต	0	รร.ขนาดกลาง	2	รร.สุจริต	9
รวมอนุบาล	604	ประถมศึกษาปีที่ 4	449	- ครู คศ.3	22	- ครูชั้นวิฤต	2	รร.ขนาดใหญ่	2	รร.ปลอดภัย	9
มัธยมศึกษาปีที่ 1	123	ประถมศึกษาปีที่ 5	432	- ครู คศ.2	45	- พี่เลี้ยงเด็กพิการ	3	รร.ขยายโอกาส	2	รร.คุณธรรมฯ	9
มัธยมศึกษาปีที่ 2	125	ประถมศึกษาปีที่ 6	460	- ครู คศ.1	60	- ครูธุรการ	9	ลูกจ้าง อบจ.ชุมพร	3	รร.เรียนรวมฯ	8
มัธยมศึกษาปีที่ 3	98	รวมประถมศึกษา	2540	- ครูผู้ช่วย	29	- นักการอัตราจ้าง	2	ลูกจ้าง อบต./เทศบาล	3	รร.ลดเวลาเรียน	4
รวมมัธยมศึกษา	346	ห้องเรียนรวม (ห้อง)	151	พนักงานราชการ	7	ลูกจ้างประจำ	6	ลูกจ้างบฯ รร.	13	รร.โนฝืน	0



นายสุชาติ มีสมบัติ
ผอ.รร.ชุมชนวัดขันเงิน
084-8125884



นายมนู สวนจันทร์
ผอ.รร.บ้านบางหยี
087-2678781



นางวารารณ์ เครือเมฆ
ผอ.รร.วัดสว่างมนัส
084-8487404



นางกัญชรส เนตรนุช
ผอ.รร.บ้านหนองไก่อั้ง
081-7218167



นายเอกพล กาญจน์สำเร็จ
ผอ.รร.วัดชลธิ์นิมิตร
081-7832392



น.ส.นงมล อุ่นพยัคฆ์
ผอ.รร.บ้านน้ำลอด
093-7349277



น.ส.ชฎา ปาลโมกข์
ผอ.รร.วัดวาสุธาราม
082-2137813



นางกัลยาภัสร์ เพชรธณี
ผอ.รร.บ้านสวนจันทร์ ปฏิบัติ
หน้าที่ ผอ.รร.วัดดอนชัย
061-5562693

เครือข่ายหลังสวน 3 (ข้อมูล 10 มิถุนายน 2562)



นายบรรยง ณ ธรรม
ผอ.รร.สหกรณ์นิคมอุปถัมภ์
ประธานเครือข่าย
086-2772761

จำนวนนักเรียน		969 คน		บุคลากรทางการศึกษา		125 คน		สถานศึกษา (โรง)			
อนุบาล 1	24	ประถมศึกษาปีที่ 1	133	ผู้อำนวยการ	13	อัตราจ้างบฯ สพฐ.	32	โรงเรียนทั้งหมด	13	รร.คุณภาพตำบล	3
อนุบาล 2	125	ประถมศึกษาปีที่ 2	115	รองผู้อำนวยการ	0	- ครูผู้ทรงคุณค่าฯ	4	รร.ขนาดเล็ก	12	รร.STEM	2
อนุบาล 3	99	ประถมศึกษาปีที่ 3	110	ครู	47	- ครูวิทย์-คณิต	4	รร.ขนาดกลาง	1	รร.สุจริต	13
รวมอนุบาล	248	ประถมศึกษาปีที่ 4	98	- ครู คศ.3	7	- ครูชั้นวิฤต	6	รร.ขนาดใหญ่	0	รร.ปลอดภัย	13
มัธยมศึกษาปีที่ 1	22	ประถมศึกษาปีที่ 5	114	- ครู คศ.2	17	- พี่เลี้ยงเด็กพิการ	1	รร.ขยายโอกาส	1	รร.คุณธรรมฯ	13
มัธยมศึกษาปีที่ 2	16	ประถมศึกษาปีที่ 6	88	- ครู คศ.1	13	- ครูธุรการ	13	ลูกจ้าง อบจ.ชุมพร	7	รร.เรียนรวมฯ	5
มัธยมศึกษาปีที่ 3	25	รวมประถมศึกษา	658	- ครูผู้ช่วย	10	- นักการอัตราจ้าง	4	ลูกจ้าง อบต./เทศบาล	7	รร.ลดเวลาเรียน	7
รวมมัธยมศึกษา	63	ห้องเรียนรวม (ห้อง)	111	พนักงานราชการ	8	ลูกจ้างประจำ	4	ลูกจ้างบฯ รร.	7	รร.ในฝัน	1



น.ส.สุธินันท์ ยอดสุดา
ผอ.รร.วัดราษฎร์บำรุง
085-977899



นางอวยพร เพชรกุล
ผอ.รร.บ้านคลองกก
098-0163764



นางนพนันท์ ขนาบศักดิ์
ผอ.รร.บ้านห้วยหลอด
088-7374559



นางวีณา แก้วโกลม
ผอ.รร.บ้านน้ำตก
089-5926149



น.ส.นิลสุดา นิลสุวรรณ
ผอ.รร.บ้านหนองโพธิ์ฯ
095-0290338



นายศักดิ์ชาย บุญมี
ผอ.รร.วัดราษฎร์อรุณ
089-8714972



น.ส.รจนา กลิ่นหอม
ผอ.รร.บ้านควนตะวันออก
087-3843953



น.ส.มยุรี เคชธานี
ผอ.รร.วัดอัมพาวาส
086-2761455



นายยงยุทธ สุขหฤดี
ผอ.รร.บ้านสะพานยูง
095-2613339



นางณัฐพร บุญรุ่ม
ผอ.รร.บ้านปากน้ำหลังสวนฯ
082-8168126



น.ส.ปิยนุช สุวรรณนิตย์
ผอ.รร.วัดชลธารวดี
082-2393549



นางพรทิพย์ สุขกรม
ผอ.รร.วัดนาทิการาม
085-7890367

เครือข่ายภูพานาสัก (ข้อมูล 10 มิถุนายน 2562)



นายไวภูณัฐ เหมือนทอง
ผอ.รร.บ้านทุ่งคาโดนด
ประธานเครือข่าย
087-4726667

จำนวนนักเรียน		3355	คน	บุคลากรทางการศึกษา		241	คน	สถานศึกษา (โรง)			
อนุบาล 1	59	ประถมศึกษาปีที่ 1	360	ผู้อำนวยการ	14	อัตราจ้างงบบฯ สพฐ.	28	โรงเรียนทั้งหมด	14	รร.คุณภาพตำบล	3
อนุบาล 2	316	ประถมศึกษาปีที่ 2	368	รองผู้อำนวยการ	0	- ครูผู้ทรงคุณค่าฯ	1	รร.ขนาดเล็ก	6	รร.STEM	4
อนุบาล 3	365	ประถมศึกษาปีที่ 3	371	ครู	166	- ครูวิทย์-คณิต	1	รร.ขนาดกลาง	7	รร.สุจริต	14
รวมอนุบาล	740	ประถมศึกษาปีที่ 4	334	- ครู คศ.3	24	- ครูชั้นวิฤต	3	รร.ขนาดใหญ่	1	รร.ปลอดภัย	14
มัธยมศึกษาปีที่ 1	166	ประถมศึกษาปีที่ 5	362	- ครู คศ.2	28	- พี่เลี้ยงเด็กพิการ	4	รร.ขยายโอกาส	5	รร.คุณธรรมฯ	14
มัธยมศึกษาปีที่ 2	186	ประถมศึกษาปีที่ 6	353	- ครู คศ.1	66	- ครูธุรการ	14	ลูกจ้าง อบจ.ชุมพร	10	รร.เรียนรวมฯ	14
มัธยมศึกษาปีที่ 3	115	รวมประถมศึกษา	2148	- ครูผู้ช่วย	48	- นักการอัตราจ้าง	5	ลูกจ้าง อบต./เทศบาล	0	รร.ลดเวลาเรียน	4
รวมมัธยมศึกษา	467	ห้องเรียนรวม (ห้อง)	165	พนักงานราชการ	6	ลูกจ้างประจำ	6	ลูกจ้างงบบฯ รร.	11	รร.ในฝัน	1



นายจिरะ ชุกะสิ
ผอ.รร.บ้านห้วยทรายขาว
087-2666982



นางรัชณี ชุกะสิ
ผอ.รร.บ้านยางงาม
087-2836214



นางประไพ ยมขวัญเมือง
ผอ.รร.บ้านเขาค่าย
089-4690084



นายจรัญ จุ้ยนคร
ผอ.รร.บ้านห้วยกลาง
098-0539352



นายสำเริง นิลพัฒน์
ผอ.รร.บ้านเขาน้อยสามัคคี
089-8671602



น.ส.กาญจนา เกตุเวช
ผอ.รร.บ้านไทยพัฒนา
081-7879808



นางนิตยา เพชรสมุทร
ผอ.รร.วัดนาสัก
086-9430521



นางจุฑามาศ สมน้อย
ผอ.รร.บ้านเขาทะเล
081-0937370



นายสุนันท์ แก้วนาโพธิ์
ผอ.รร.บ้านห้วยใหญ่
063-0824797



นายสมหมาย โพธิสาร
ผอ.รร.วัดหนองบัว
089-9729712



นายสาคร แสนโคตร
ผอ.รร.บ้านห้วยทับทอง
063-0814119



น.ส.วสุรัตน์ พรมมณี
ผอ.รร.บ้านโนหุบ
063-0715402



น.ส.แสงอาทิตย์ เรืองสว่าง
ผอ.รร.บ้านแก่งกะทั่ง
096-6366078

เครือข่ายพระธาตุสุวิ (ข้อมูล 10 มิถุนายน 2562)



นายสมคิด สุขคำ
ผอ.รร.บ้านเล็บกระรอก
ประธานเครือข่าย
081-2932038

จำนวนนักเรียน		2959	คน	บุคลากรทางการศึกษา		216	คน	สถานศึกษา (โรง)			
อนุบาล 1	32	ประถมศึกษาปีที่ 1	414	ผู้อำนวยการ	14	อัตราจ้างบฯ สพฐ.	32	โรงเรียนทั้งหมด	14	รร.คุณภาพตำบล	4
อนุบาล 2	281	ประถมศึกษาปีที่ 2	412	รองผู้อำนวยการ	0	- ครูผู้ทรงคุณค่าฯ	2	รร.ขนาดเล็ก	5	รร.STEM	1
อนุบาล 3	268	ประถมศึกษาปีที่ 3	348	ครู	139	- ครูวิทย์-คณิต	1	รร.ขนาดกลาง	8	รร.สุจริต	14
รวมอนุบาล	581	ประถมศึกษาปีที่ 4	344	- ครู คศ.3	42	- ครูชั้นวิกฤต	4	รร.ขนาดใหญ่	1	รร.ปลอดภัย	14
มัธยมศึกษาปีที่ 1	37	ประถมศึกษาปีที่ 5	393	- ครู คศ.2	23	- พี่เลี้ยงเด็กพิการ	5	รร.ขยายโอกาส	2	รร.คุณธรรมฯ	14
มัธยมศึกษาปีที่ 2	25	ประถมศึกษาปีที่ 6	369	- ครู คศ.1	37	- ครูธุรการ	14	ลูกจ้าง อบจ.ชุมพร	0	รร.เรียนรวมฯ	12
มัธยมศึกษาปีที่ 3	36	รวมประถมศึกษา	2280	- ครูผู้ช่วย	37	- นักการอัตราจ้าง	6	ลูกจ้าง อบต./เทศบาล	0	รร.ลดเวลาเรียน	9
รวมมัธยมศึกษา	98	ห้องเรียนรวม (ห้อง)	140	พนักงานราชการ	8	ลูกจ้างประจำ	7	ลูกจ้างบฯ รร.	16	รร.โน้มน	0



นายทวี ศรีนวล
ผอ.รร.อนุบาลสวี(บ้านนาโพธิ์)
081-9780083



นายสัมภาษณ์ ตรีวุธ
ผอ.รร.บ้านน้ำลอดน้อย
084-8481825



นายสุชาติ พรรณสนธิฐาน
ผอ.รร.วัดธัญญาราม
081-7415788



นายโกวิท พรหมขุนทอง
ผอ.รร.วัดชุมแสง
086-0229152



นายครรชิต รักชู
ผอ.รร.ชุมชนสวี
081-0835242



นายสมพล อินทร์น
ผอ.รร.วัดบรรพตวาริเขต
087-3811549



นางณภัทร จุ้ยนคร
ผอ.รร.บ้านหาดทรายรี
086-2833486



น.ส.หทัยรัช รั้งสุวรรณ
ผอ.รร.บ้านห้วยชัน
081-4522839



น.ส.จිරนัน วงศ์สงวน
ผอ.รร.บ้านคลองน้อย
091-8259916



นางนงนุช สีห์รา
ผอ.รร.วัดถ้ำเขาล้าน
091-7276095



น.ส.ภนิดา นพขำนาญ
ผอ.รร.บ้านหนองปลา (สวี)
065-3412262



นายธีระพงศ์ ดำรงค์พิชัย
ผอ.รร.วัดทองตม
080-7101695



ว่าที่ ร.ต.หญิง รุติรัตน์ วีระกุล
ผอ.รร.เพียงหลวง5ฯ ปฏิบัติหน้าที่ ผอ.รร.วัดท่าหินฯ
089-8667546

เครือข่ายสวี่ ครน-วิสัย (ข้อมูล 10 มิถุนายน 2562)



นายสุเทพ จันท์แก้ว
ผอ.รร.บ้านคู
ประธานเครือข่าย
086-9429431

จำนวนนักเรียน		1411	คน	บุคลากรทางการศึกษา		146	คน	สถานศึกษา (โรง)			
อนุบาล 1	32	ประถมศึกษาปีที่ 1	203	ผู้อำนวยการ	12	อัตราจ้างบฯ สพฐ.	38	โรงเรียนทั้งหมด	12	รร.คุณภาพตำบล	4
อนุบาล 2	130	ประถมศึกษาปีที่ 2	165	รองผู้อำนวยการ	0	- ครูผู้ทรงคุณค่าฯ	3	รร.ขนาดเล็ก	7	รร.STEM	0
อนุบาล 3	140	ประถมศึกษาปีที่ 3	156	ครู	80	- ครูวิทยุ-คณิต	2	รร.ขนาดกลาง	5	รร.สุจริต	12
รวมอนุบาล	302	ประถมศึกษาปีที่ 4	181	- ครู คศ.3	17	- ครูชั้นวิกฤต	8	รร.ขนาดใหญ่	0	รร.ปลอดภัย	12
มัธยมศึกษาปีที่ 1	28	ประถมศึกษาปีที่ 5	181	- ครู คศ.2	14	- พี่เลี้ยงเด็กพิการ	6	รร.ขยายโอกาส	2	รร.คุณธรรมฯ	12
มัธยมศึกษาปีที่ 2	23	ประถมศึกษาปีที่ 6	144	- ครู คศ.1	30	- ครูธุรการ	12	ลูกจ้าง อบจ.ชุมพร	5	รร.เรียนรวมฯ	11
มัธยมศึกษาปีที่ 3	28	รวมประถมศึกษา	1030	- ครูผู้ช่วย	19	- นักการอัตราจ้าง	7	ลูกจ้าง อบต./เทศบาล	0	รร.ลดเวลาเรียน	6
รวมมัธยมศึกษา	79	ห้องเรียนรวม (ห้อง)	109	พนักงานราชการ	0	ลูกจ้างประจำ	2	ลูกจ้างบฯ รร.	9	รร.โนฝัน	0



นายสมชาย เล้าห์ประเสริฐ
ผอ.รร.บ้านไทรล่า
089-9711113



นายชัยวัฒน์ กุฑาทาทอง
ผอ.รร.บ้านนาเหรียญ
083-6902919



นางอภิขณา แจงใจเย็น
ผอ.รร.วัดแหลมปอ
086-9512616



นางธัญญารัตน์ พูลสวัสดิ์
ผอ.รร.วัดจันทราวาส
086-6339398



นายจารึก ปานสวี่
ผอ.รร.บ้านทุ่งเขาสะบ้า
095-2561914



นายเดชจะนนท์ ศิริมาลา
ผอ.รร.ค่ายลูกเสืออำเภอสวี
083-3945269



นายศุภชัย ตักทะเลง
ผอ.รร.บ้านแพรกแห้ง
088-7600043



น.ส.ปฐิมาพรชัย หน่อคาสุก
ผอ.รร.วัดเชิงคีรี
093-5756166



นายธีระยุทธ กิตตินภวัฒน์
ผอ.รร.บ้านน้ำฉา
081-1925995



นางปัทมาวดี อุปรุก
ผอ.รร.บ้านเขาล้าน
085-6549303



น.ส.จันทรา ไทมเพชร
ผอ.รร.วัดพะงุ้น
098-5266647

เครือข่ายทุ่งตะโก (ข้อมูล 10 มิถุนายน 2562)



นายคมกฤษ เทพสุวรรณ
ผอ.รร.วัดชลธีพิทยาคาราม
ประธานเครือข่าย
093-5832992

จำนวนนักเรียน		2252	คน	บุคลากรทางการศึกษา		201	คน	สถานศึกษา (โรง)			
อนุบาล 1	45	ประถมศึกษาปีที่ 1	258	ผู้อำนวยการ	15	อัตราจ้างบฯ สพฐ.	36	โรงเรียนทั้งหมด	15	รร.คุณภาพตำบล	4
อนุบาล 2	250	ประถมศึกษาปีที่ 2	247	รองผู้อำนวยการ	0	- ครูผู้ทรงคุณค่าฯ	6	รร.ขนาดเล็ก	9	รร.STEM	3
อนุบาล 3	263	ประถมศึกษาปีที่ 3	233	ครู	107	- ครูวิทยุ-คณิต	2	รร.ขนาดกลาง	6	รร.สุจริต	15
รวมอนุบาล	558	ประถมศึกษาปีที่ 4	234	- ครู คศ.3	16	- ครูชั้นวิกฤต	5	รร.ขนาดใหญ่	0	รร.ปลอดภัย	15
มัธยมศึกษาปีที่ 1	75	ประถมศึกษาปีที่ 5	251	- ครู คศ.2	19	- พี่เลี้ยงเด็กพิการ	2	รร.ขยายโอกาส	4	รร.คุณธรรมฯ	15
มัธยมศึกษาปีที่ 2	68	ประถมศึกษาปีที่ 6	246	- ครู คศ.1	47	- ครูธุรการ	15	ลูกจ้าง อบจ.ชุมพร	8	รร.เรียนรวมฯ	14
มัธยมศึกษาปีที่ 3	82	รวมประถมศึกษา	1469	- ครูผู้ช่วย	25	- นักการอัตราจ้าง	6	ลูกจ้าง อบต./เทศบาล	6	รร.ลดเวลาเรียน	6
รวมมัธยมศึกษา	225	ห้องเรียนรวม (ห้อง)	142	พนักงานราชการ	12	ลูกจ้างประจำ	5	ลูกจ้างบฯ รร.	12	รร.โน้มน	2



นายดุสิตฤกษ์ รัตนปกรณ์
ผอ.รร.ราชประชานุเคราะห์ 3
093-7719882



นายอนุกุล พาหุพันธ์
ผอ.รร.ชุมชนวัดธรรมถาวร
087-2505186



นายเอนก ทองเหลือ
ผอ.รร.บ้านสามแยกจำปา
081-8929243



นายปราโมทย์ ปิ่นมณี
ผอ.รร.วัดท่าทอง
085-6904445



นางวันดี ขวัญทอง
ผอ.รร.วัดเทพนิมิตวนาราม
081-5698669



ว่าที่ ร.ต.หญิงอัจฉรา รัตตะมาน
ผอ.รร.ชุมชนวัดท่าสุธาราม
089-9719254



นางนิภา ศรีเปารยะ
ผอ.รร.บ้านวังปลา
081-9680522



นางประภาภรณ์ พุนทอง
ผอ.รร.บ้านทับช้าง
065-3962022



นายสนธยา ช่วยสีสวัสดิ์
ผอ.รร.บ้านห้วยมุด
081-2708654



ว่าที่ ร.ต.วิชิต สุขประวิทย์
ผอ.รร.บ้านแหลมยางนา
081-8946757



น.ส.ศิวนาถ ศรีเล็ก
ผอ.รร.วัดมุสตีฎุมาราม
094-1959235



นายอำพร ศรีพรหม
ผอ.รร.บ้านอ่าวมะม่วง
098-2671127



น.ส.ชนกนันท์ อุตทาพงษ์
ผอ.รร.วัดมัจฉินทาราม
083-5508243



น.ส.ดุจดดี มาดี
ผอ.รร.บ้านเขาวงกรด
065-8259273

เครือข่ายละแม (ข้อมูล 10 มิถุนายน 2562)



นายรุจิตต์ ธรรมรุจิ
ผอ.ร.วัดปิยะพัฒนาราม
ประธานเครือข่าย
081-9581609

จำนวนนักเรียน		3246	คน	บุคลากรทางการศึกษา		241	คน	สถานศึกษา (โรง)			
อนุบาล 1	126	ประถมศึกษาปีที่ 1	374	ผู้อำนวยการ	16	อัตราราชการ สพฐ.	37	โรงเรียนทั้งหมด	16	ร.ร.คุณภาพตำบล	4
อนุบาล 2	289	ประถมศึกษาปีที่ 2	366	รองผู้อำนวยการ	0	- ครูผู้ทรงคุณค่า	3	ร.ร.ขนาดเล็ก	7	ร.ร.STEM	4
อนุบาล 3	355	ประถมศึกษาปีที่ 3	386	ครู	158	- ครูวิทย์-คณิต	4	ร.ร.ขนาดกลาง	8	ร.ร.สุจริต	16
รวมอนุบาล	770	ประถมศึกษาปีที่ 4	357	- ครู คศ.3	48	- ครูชั้นวิกฤต	7	ร.ร.ขนาดใหญ่	1	ร.ร.ปลอดภัย	16
มัธยมศึกษาปีที่ 1	119	ประถมศึกษาปีที่ 5	354	- ครู คศ.2	42	- พี่เลี้ยงเด็กพิการ	3	ร.ร.ขยายโอกาส	4	ร.ร.คุณธรรมฯ	16
มัธยมศึกษาปีที่ 2	92	ประถมศึกษาปีที่ 6	339	- ครู คศ.1	37	- ครูธุรการ	16	ลูกจ้าง อบจ.ชุมพร	0	ร.ร.เรียนรวมฯ	12
มัธยมศึกษาปีที่ 3	89	รวมประถมศึกษา	2176	- ครูผู้ช่วย	31	- นักการอัตราราชการ	4	ลูกจ้าง อบต./เทศบาล	0	ร.ร.ลดเวลาเรียน	11
รวมมัธยมศึกษา	300	ห้องเรียนรวม (ห้อง)	178	พนักงานราชการ	8	ลูกจ้างประจำ	9	ลูกจ้างบฯ รร.	13	ร.ร.โน้มน	2



นายบุญลอย เพียรมาก
ผอ.ร.ร.สหกรณ์พัฒนา
081-8926067



นายเสนห์ โชติคำเกิง
ผอ.ร.ร.บ้านทับใหม่
062-2963542



นายประเสริฐ บุญทองกุล
ผอ.ร.ร.ประชาเอื้ออารี
093-5817887



นายมานอช ชุสำราญ
ผอ.ร.ร.สามัคคีวัฒนา
091-8217940



น.ส.รุ่งระพี โกสวิตา
ผอ.ร.ร.ชุมชนบ้านเขาหลวง
081-6074690



นางกรรณิการ์ จงจิตร
ผอ.ร.ร.บ้านสวนสมบูรณ์
084-0524648



นางอุไรพัชร แบนเพชร
ผอ.ร.ร.บ้านดวด
089-7234652



นางเจริญ แพประสิทธิ์
ผอ.ร.ร.บ้านแหลมสันติ
089-8711795



นางขวัญจิตร รัตนพิบูลย์
ผอ.ร.ร.บ้านเขาตากูน
082-2752905



นางบุศกร ทรงแก้ว
ผอ.ร.ร.วัดสุวรรณนิมิต
099-8575551



นายภิญโญ โสติดิถุทธิ์
ผอ.ร.ร.วัดโสมสิริพัฒนาราม
083-9562763



นางรุ่งนภา ธนบัตร
ผอ.ร.ร.บ้านคลองสง
083-6387787



นายอดิศักดิ์ สีคราม
ผอ.ร.ร.บ้านทรายทอง
083-3899579



น.ส.ปิยมน กรเพ็ชร
ผอ.ร.ร.บ้านดอนแค
097-3544326



น.ส.วิจิตรา คงสนธิ
ผอ.ร.ร.วัดปากน้ำละแม
096-8087341

เครือข่ายพะโต๊ะ (ข้อมูล 10 มิถุนายน 2562)



น.ส.วิระวารณ บุรณากุล
ผอ.รร.บ้านเขาตะเกียบทอง
ประธานเครือข่าย
081-7372142

จำนวนนักเรียน		2247	คน	บุคลากรทางการศึกษา		210	คน	สถานศึกษา (โรง)			
อนุบาล 1	84	ประถมศึกษาปีที่ 1	247	ผู้อำนวยการ	14	อัตราจ้างบฯ สพฐ.	34	โรงเรียนทั้งหมด	14	รร.คุณภาพตำบล	4
อนุบาล 2	210	ประถมศึกษาปีที่ 2	261	รองผู้อำนวยการ	0	- ครูผู้ทรงคุณค่า	3	รร.ขนาดเล็ก	6	รร.STEM	3
อนุบาล 3	209	ประถมศึกษาปีที่ 3	271	ครู	133	- ครูวิทย์-คณิต	1	รร.ขนาดกลาง	8	รร.สุจริต	14
รวมอนุบาล	503	ประถมศึกษาปีที่ 4	267	- ครู คศ.3	14	- ครูชั้นวิกฤต	7	รร.ขนาดใหญ่	0	รร.ปลอดภัย	14
มัธยมศึกษาปีที่ 1	89	ประถมศึกษาปีที่ 5	242	- ครู คศ.2	36	- พี่เลี้ยงเด็กพิการ	3	รร.ขยายโอกาส	5	รร.คุณธรรมฯ	14
มัธยมศึกษาปีที่ 2	74	ประถมศึกษาปีที่ 6	208	- ครู คศ.1	54	- ครูธุรการ	14	ลูกจ้าง อบจ.ชุมพร	0	รร.เรียนรวมฯ	10
มัธยมศึกษาปีที่ 3	85	รวมประถมศึกษา	1496	- ครูผู้ช่วย	29	- นักการอัตราจ้าง	6	ลูกจ้าง อบต./เทศบาล	0	รร.ลดเวลาเรียน	11
รวมมัธยมศึกษา	248	ห้องเรียนรวม (ห้อง)	159	พนักงานราชการ	15	ลูกจ้างประจำ	6	ลูกจ้างบฯ รร.	8	รร.โนนฝัน	3



นางนงค์นาถ ศรีทองกุล
ผอ.รร.อนุบาลพะโต๊ะ
061-3586840



นายอนันต์ ขวัญทอง
ผอ.รร.บ้านคลองเหนก
080-8893191



นายวิทยา ศรีเปารยะ
ผอ.รร.พัฒนศึกษา
087-2718451



นางเสาวภา บุญทองกุล
ผอ.รร.บ้านโหมงราษฎร์พัฒนา
095-0365709



นายธนาวุฒิ พรหมจรรย์
ผอ.รร.บ้านพังหา
089-5189685



นายณรงค์กร เยี่ยมไธสง
ผอ.รร.บ้านตรัง(จันทสิงห์อุทิศ)
098-9152614



นายก้องสกล นพเก้า
ผอ.รร.บ้านปังหวาน
081-7720720



นางอรอนงค์ สังษะสา
ผอ.รร.บ้านปากเลข
081-0808738



น.ส.ณัฐชานันท์ สิงอุดม
ผอ.รร.บ้านตอตั้ง
063-6185374



นายเอกวิทย์ ม่วงน้อย
ผอ.รร.บ้านท่าแพรราษฎร์พัฒนา
081-7887771



นายเอกชัย วิมลศรี
ผอ.รร.บ้านปากทรง
090-1571218



น.ส.พิมภา ศิริเมฆ
ผอ.รร.บ้านพระรัษฎราษฎร์บำรุง
087-2693845



นายอรธกัญจน์ อธิพิพัฒน์กุล
ผอ.รร.บ้านท่าหิน(ตรุณศึกษา) ปฏิบัติหน้าที่ ผอ.รร.เพียงหลวง5ฯ

จำนวนข้าราชการครูและบุคลากรทางการศึกษาในสถานศึกษา จำแนกตามรายวิชาเอก (ข้อมูล ระยะ 10 มิถุนายน 2562)

สำนักงานเขตพื้นที่การศึกษาประถมศึกษาชุมพร เขต 2

ที่	อำเภอ/เครือข่าย	ปฐมวัย	ประถมศึกษา	ภาษาไทย	คณิตศาสตร์	วิทยาศาสตร์	สังคมศึกษา	ภาษาต่างประเทศ	สุขศึกษา/พลศึกษา	ศิลปะ	ดนตรี	นาฏศิลป์	เกษตร	คอมพิวเตอร์	คหกรรม	บริหารการศึกษา	อื่นๆ	รวม
1	อำเภอหลังสวน	34	27	36	27	26	21	35	10	8	6	0	5	13	9	32	25	314
	- เครือข่ายหลังสวน 1	9	10	12	8	6	6	8	2	3	0	0	1	3	3	14	4	89
	- เครือข่ายหลังสวน 2	21	11	17	16	16	12	19	6	4	5	0	3	7	6	8	14	165
	- เครือข่ายหลังสวน 3	4	6	7	3	4	3	8	2	1	1	0	1	3	0	10	7	60
2	อำเภอสวี	43	59	42	29	42	15	40	16	11	5	4	7	28	3	37	49	430
	- เครือข่ายภูผานาสัก	23	20	18	15	19	8	15	7	6	5	2	0	13	1	14	19	185
	- เครือข่ายพระธาตุสวี	15	21	18	10	17	5	16	7	3	0	1	4	8	1	10	17	153
	- เครือข่ายสวีครน-วิสัย	5	18	6	4	6	2	9	2	2	0	1	3	7	1	13	13	92
3	อำเภอ/เครือข่ายทุ่งตะโก	9	13	9	10	15	6	12	2	3	2	4	4	4	1	10	18	122
4	อำเภอ/เครือข่ายละแม	18	18	17	14	11	14	14	8	6	0	4	2	8	2	16	22	174
5	อำเภอ/เครือข่ายพะโต๊ะ	11	17	11	12	14	8	12	8	1	1	4	6	9	0	15	18	147
	รวม	115	134	115	92	108	64	113	44	29	14	16	24	62	15	110	132	1187
	ร้อยละ	9.69	11.29	9.69	7.75	9.10	5.39	9.52	3.71	2.44	1.18	1.35	2.02	5.22	1.26	9.27	11.12	100.00

ที่มา : กลุ่มบริหารงานบุคคล และ ระบบข้อมูลสารสนเทศเพื่อการบริหาร (EMIS)

ข้อมูลความขาดแคลนครู (เรียงจากขาดแคลนมากไปขาดแคลนน้อย) ปีการศึกษา 2562 สำนักงานเขตพื้นที่การศึกษาประถมศึกษาชุมพร เขต 2

ที่	โรงเรียน	ร้อยละ	ที่	โรงเรียน	ร้อยละ	ที่	โรงเรียน	ร้อยละ	ที่	โรงเรียน	ร้อยละ	วิเคราะห์ความขาดแคลนรายเครือข่าย				
1	บ้านเขาวงกรด	-50.00	34	บ้านทุ่งคาโดนด	-8.33	67	วัดโสมสิริพัฒนาราม	0.00	100	บ้านอ่าวมะม่วง	16.67	ที่	เครือข่าย	จ.18	กคศ.	ร้อยละ
2	วัดปากน้ำละแม	-25.00	35	บ้านสวนสมบุรณ์	-8.33	68	บ้านทรายทอง	0.00	101	วัดท่าทอง	20.00	1	ภูผานาสัก	188	204	-7.84
3	วัดชลธารวดี	-25.00	36	บ้านคู	-7.69	69	บ้านแหลมสันติ	0.00	102	บ้านห้วยมุด	20.00	2	ละแม	193	201	-3.98
4	บ้านไทยพัฒนา	-24.24	37	บ้านท่าแพรราษฎร์พัฒนา	-6.25	70	ประชาเอื้ออารี	0.00	103	บ้านเขาแงน	20.00	3	ทุ่งตะโก	137	140	-2.14
5	บ้านในเหมือง	-22.58	38	บ้านดอนแค	-6.25	71	บ้านควด	0.00	104	บ้านตอตั้ง	25.00	4	หลังสวน 1	100	102	-1.96
6	บ้านทับช้าง	-20.00	39	วัดชลธิ์พฤษการาม	-5.88	72	บ้านเขาตากู	0.00	105	บ้านห้วยใหญ่	25.00	5	พะโต๊ะ	155	158	-1.90
7	ชุมชนสวี	-20.00	40	บ้านน้ำลัดน้อย	-5.88	73	บ้านไทรลำ	0.00	106	วัดวาสุการาม	25.00	6	พระธาตุสวี	167	170	-1.76
8	บ้านปากทรง	-20.00	41	ชุมชนวัดหาดสำราญ	-5.88	74	บ้านนาเหรียญ	0.00	107	บ้านควนตะวันออก	25.00	7	หลังสวน 2	185	187	-1.07
9	วัดสุวรรณนิมิต	-20.00	42	บ้านบางหยี	-5.88	75	วัดเชิงคีรี	0.00	108	สามัคคีพัฒนา	28.57	8	สวี ครน-วิสัย	97	95	2.11
10	วัดจันทรวาส	-20.00	43	บ้านเขาค่าย	-5.56	76	ค่ายลูกเสืออำเภอสวี	0.00	109	วัดทองตม	33.33	9	หลังสวน 3	72	70	2.86
11	บ้านแพรกแห้ง	-20.00	44	วัดปิยะพัฒนาราม	-5.56	77	วัดพะงุ้น	0.00	110	บ้านปากเลข	33.33	สพป.ชุมพร เขต 2 1294 1327 -2.49				
12	วัดราชบูรณะ	-20.00	45	บ้านเขาทะเล	-4.35	78	บ้านดอนนน	0.00	111	บ้านหนองไก่อ๊	33.33	วิเคราะห์ความขาดแคลนรายอำเภอ				
13	บ้านคลองระ	-20.00	46	สหกรณ์พัฒนา	-3.45	79	วัดนพคุณ	0.00	112	บ้านห้วยหลอด	33.33	ที่	อำเภอ	จ.18	กคศ.	ร้อยละ
14	บ้านปากน้ำหลังสวน	-20.00	47	อนุบาลสวี	-2.17	80	วัดสมุทเขตตาราม	0.00	113	บ้านน้ำตก	33.33	1	ละแม	193	201	-3.98
15	บ้านปังหวาน	-18.18	48	วัดสุตติภูมิาราม	0.00	81	ประชาบุษยวิทย์	0.00	114	ชุมชนวัดธรรมถาวร	40.00	2	สวี	452	469	-3.62
16	บ้านในหุบ	-17.65	49	วัดเทพนิมิตวนาราม	0.00	82	วัดชลธิ์นิมิตร	0.00	115	วัดท่าหิน (ตรุณศึกษา)	66.67	3	ทุ่งตะโก	137	140	-2.14
17	บ้านแหลมยางนา	-16.67	50	วัดบรรพตวาริเขต	0.00	83	บ้านน้ำลัด	0.00	116	วัดอัมพवास	66.67	4	พะโต๊ะ	155	158	-1.90
18	บ้านเล็กระลอก	-16.67	51	วัดถ้ำเขาล้าน	0.00	84	วัดประสาทนิกร	0.00	117	บ้านในกริม	85.71	5	หลังสวน	357	359	-0.56
19	บ้านหนองปลา	-16.67	52	บ้านหาดทรายรี	0.00	85	วัดดอนชัย	0.00	118	บ้านทุ่งเขาสะบ้า	100.00	สพป.ชุมพร เขต 2 1294 1327 -2.49				
20	บ้านวังปลา	-15.38	53	บ้านหนองปลา	0.00	86	ชุมชนวัดขันเงิน	0.00	119	บ้านสวนจันทร์	100.00					
21	วัดมจลินทาราม	-14.29	54	บ้านคลองน้อย	0.00	87	บ้านสะพานยูง	0.00								
22	เพียงหลวง 5	-14.29	55	บ้านห้วยชัน	0.00	88	วัดราษฎร์รุณ	0.00								
23	วัดนาสัก	-14.29	56	บ้านคลองเหนก	0.00	89	วัดนาทิการาม	0.00								
24	บ้านคลองกก	-14.29	57	พัฒนศึกษา	0.00	90	วัดราษฎร์บำรุง	0.00								
25	บ้านพระรักษราษฎร์บำรุง	-12.50	58	อนุบาลพะโต๊ะ	0.00	91	บ้านหนองโพธิ์	0.00								
26	ชุมชนบ้านเขาหลวง	-12.50	59	บ้านตรัง(จันทสิงห์อุทิศ)	0.00	92	สหกรณ์นิคมอุปถัมภ์	0.00								
27	ชุมชนวัดท่าสุธาราม	-11.76	60	บ้านห้วยกลาง	0.00	93	บ้านทับใหม่	5.56								
28	วัดสว่างมนัส	-10.71	61	บ้านห้วยทรายขาว	0.00	94	บ้านเขาล้าน	5.88								
29	บ้านสามแยกจำปา	-10.00	62	บ้านเขาน้อยสามัคคี	0.00	95	บ้านโหมงราษฎร์พัฒนา	6.67								
30	วัดชุมแสง	-10.00	63	บ้านยางงาม	0.00	96	วัดธัญญาราม	9.09								
31	บ้านเขาตะเกาทอง	-9.09	64	บ้านแก่งกะทั่ง	0.00	97	ราชประชานุเคราะห์3	12.00								
32	บ้านคลองสง	-9.09	65	วัดหนองบัว	0.00	98	บ้านพังหา	14.29								
33	วัดแหลมปอ	-9.09	66	บ้านห้วยทับทอง	0.00	99	บ้านน้ำฉา	14.29								

ข้อมูลบุคลากรเกษียณอายุราชการ

ปีงบประมาณ	ผอ.	ศน.	38ค.(2)	ผ.ร.	ครู	รวม
2562	1	1	2	8	52	64
2563	0	0	0	5	57	62
2564	0	0	2	7	34	43
2565	0	0	0	7	37	44

ที่มา : แบบแสดงที่ตั้งและปริมาณงานของสถานศึกษาประกอบการวางแผน
อัตรากำลังครูของสถานศึกษา ปีงบประมาณ พ.ศ. 2562 จากกลุ่มบริหารงานบุคคล

ตอนที่ 4

ข้อมูลการบริหารงานวิชาการ

การจัดการศึกษาระดับปฐมวัย ปีการศึกษา 2561 สำนักงานเขตพื้นที่การศึกษาประถมศึกษาชุมพร เขต 2

สถานศึกษาสังกัด สพป.ชุมพร เขต 2 ที่จัดการศึกษาปฐมวัย	จำนวนนักเรียนระดับปฐมวัย อายุ 3 - 5 ปี (คน)	จำนวนนักเรียนระดับปฐมวัย ได้รับการพัฒนาร่างกาย จิตใจ วินัย อารมณ์ สังคม และสติปัญญา และมีความพร้อม ที่จะเข้ารับการศึกษาในระดับที่สูงขึ้น (คน)	คิดเป็นร้อยละ
118 โรงเรียน	5316	5103	96.00

หลักสูตร/การจัดการเรียนการสอนปฐมวัย

Montessori	High Scope	BBL	PBL	บูรณาการ 6 กิจกรรมหลัก
1 โรงเรียน คิดเป็นร้อยละ 0.85	1 โรงเรียน คิดเป็นร้อยละ 0.85	2 โรงเรียน คิดเป็นร้อยละ 1.69	10 โรงเรียน คิดเป็นร้อยละ 8.47	106 โรงเรียน คิดเป็นร้อยละ 89.83
รร.ปิยะพัฒนาราม อ.ละแม	รร.วัดประสาธนิกร อ.หลังสวน (รร.อนุบาลประจำเขตพื้นที่ การศึกษา)	1.รร.ชุมชนสวี อ.สวี (รร.ต้นแบบสนามเด็กเล่นฯ) 2.รร.ชุมชนวัดหาดสำราญ อ.หลังสวน (รร.เครือข่ายต้นแบบสนามเด็กเล่นฯ)	ศูนย์ปฐมวัยต้นแบบ 1.รร.ชุมชนวัดขันเงิน อ.หลังสวน 2.รร.วัดปิยะพัฒนาราม อ.ละแม 3.รร.อนุบาลสวี(บ้านนาโพธิ์) อ.สวี 4.รร.วัดชลธิ์พุกขาราม อ.ทุ่งตะโก 5.รร.อนุบาลพะโต๊ะ อ.พะโต๊ะ ศูนย์ปฐมวัยต้นแบบเครือข่าย 1.รร.วัดสว่างมนัส อ.หลังสวน 2.รร.บ้านห้วยทรายขาว อ.สวี 3.รร.ชุมชนบ้านเขาหลวง อ.ละแม 4.รร.วัดเทพนิมิตวาราราม อ.ทุ่งตะโก 5.รร.บ้านคลองเหนก อ.พะโต๊ะ	

ต้นแบบหรือแบบอย่างที่ดี Best Practice โรงเรียนที่จัดการศึกษาปฐมวัย มีดังนี้

1. รร.เรียนวัดประสาธนิกร อ.หลังสวน ต้นแบบของการจัดการศึกษาปฐมวัยแบบ High Scope
2. รร.เรียนวัดปิยะพัฒนาราม อ.ละแม ต้นแบบของการจัดการศึกษาปฐมวัยแบบ Montessori
3. รร.ชุมชนวัดขันเงิน อ.หลังสวน ต้นแบบการจัดการศึกษาปฐมวัยแบบ บูรณาการ 6 กิจกรรมหลัก

ผลการประเมินความสามารถในการอ่าน (Reading Test : RT) ชั้นประถมศึกษาปีที่ 1 สำนักงานเขตพื้นที่การศึกษาประถมศึกษาชุมพร เขต 2

The results of Reading Test : RT ,Grade 1 (Prathom Suksa 1) , Chumphon Primary Educational Service Area Office 2

ที่	OBEC Code	โรงเรียน	สมรรถนะการอ่านออกเสียง		สมรรถนะการอ่านรู้เรื่อง		รวม 2 สมรรถนะ	
			2560	2561	2560	2561	2560	2561
ค่าเฉลี่ยระดับประเทศ (National Average)			73.57	66.13	69.58	71.24	71.60	68.69
ค่าเฉลี่ยระดับเขตพื้นที่ (Area Average)			75.15	70.76	71.69	72.74	73.44	71.75
1	1086110245	วัดราชบูรณะ	78.21	76.81	66.57	73.25	72.39	75.03
2	1086110246	บ้านดอนน	66.35	39.50	71.42	65.50	68.89	52.50
3	1086110248	บ้านในเหมือง	86.41	75.55	75.95	72.70	81.18	74.13
4	1086110250	บ้านหนองปลา	90.00	52.04	90.00	90.59	90.00	71.32
5	1086110251	วัดนพคุณ	97.20	83.33	84.00	82.66	90.59	83.00
6	1086110233	บ้านควนตะวันออก	75.50	82.83	58.50	71.55	67.00	77.19
7	1086110234	บ้านสะพานยูง	88.79	86.82	68.79	78.28	78.79	82.55
8	1086110265	วัดอัมพवास	90.20	54.89	74.00	83.20	82.09	69.04
9	1086110266	วัดราชภักดิ์อรุณ	87.14	98.59	74.57	77.59	80.85	88.09
10	1086110235	วัดชลธีนิมิตร	86.50	80.75	90.00	92.00	88.25	86.37
11	1086110236	บ้านบางหยี	63.44	56.33	54.82	53.00	59.13	54.66
12	1086110238	บ้านน้ำลอด	75.00	87.00	66.00	78.00	70.50	82.50
13	1086110253	บ้านหนองไก่อปิ้ง	68.40	96.00	68.40	92.00	68.40	94.00
14	1086110224	วัดประสาทนิกร	78.43	72.62	70.96	69.22	74.70	70.92
15	1086110260	บ้านปากน้ำหลังสวนฯ	91.50	71.50	84.00	74.83	87.75	73.16
16	1086110261	วัดนาทิการาม	56.62	58.70	85.00	70.79	70.81	64.75
17	1086110262	วัดราชภักดิ์บำรุง	70.05	68.63	50.73	60.63	60.39	64.63
18	1086110263	บ้านห้วยหลอด	80.09	67.83	66.79	76.66	73.45	72.25
19	1086110264	บ้านน้ำตก	75.91	66.29	79.66	85.59	77.79	75.95
20	1086110228	วัดชลธารวดี	92.20	34.89	70.00	43.20	81.09	39.04
21	1086110229	บ้านคลองกก	82.33	35.32	61.11	94.85	71.72	65.08
22	1086110232	บ้านหนองโพธิ์ มิตรภาพที่ 129	71.29	52.00	71.06	71.28	71.18	61.64
23	1086110247	สหกรณ์นิคมอุปถัมภ์	91.54	80.66	90.33	89.33	90.93	85.00
24	1086110240	วัดสว่างมนัส	58.64	68.95	52.30	57.46	55.47	63.21
25	1086110223	วัดดอนชัย	78.22	70.00	56.44	73.20	67.33	71.59

ผลการประเมินความสามารถในการอ่าน (Reading Test : RT) ชั้นประถมศึกษาปีที่ 1 สำนักงานเขตพื้นที่การศึกษาประถมศึกษาชุมพร เขต 2

The results of Reading Test : RT ,Grade 1 (Prathom Suksa 1) , Chumphon Primary Educational Service Area Office 2

ที่	OBEC Code	โรงเรียน	สมรรถนะการอ่านออกเสียง		สมรรถนะการอ่านรู้เรื่อง		รวม 2 สมรรถนะ	
			2560	2561	2560	2561	2560	2561
26	1086110257	บ้านคลองระ	91.16	74.25	80.00	69.50	85.58	71.87
27	1086110226	ชุมชนวัดขันเงิน	66.56	72.41	63.77	74.65	65.16	73.53
28	1086110255	วัดสมุทเขตตาราม	41.56	24.57	58.37	44.10	49.96	34.34
29	1086110256	บ้านเขาแงน	79.13	76.50	65.63	70.00	72.38	73.25
30	1086110241	ชุมชนวัดหาดสำราญ	71.69	56.38	69.42	62.96	70.55	59.67
31	1086110258	บ้านโนกริม	64.59	44.81	65.73	59.27	65.16	52.04
32	1086110259	ประชาบุษยวิทย์	76.42	63.86	83.71	72.90	80.07	68.38
33	1086110242	บ้านสวนจันทร์	90.25	ไม่มี นร.	91.00	ไม่มี นร.	90.62	ไม่มี นร.
34	1086110227	วัดวาสุการาม	69.66	76.66	60.44	79.33	65.05	78.00
36	1086110173	สหกรณ์พัฒนา	74.01	85.00	65.92	74.64	69.97	79.82
37	1086110176	บ้านทับใหม่	56.13	63.31	58.27	65.14	57.20	64.22
38	1086110168	วัดโสมสิริพัฒนาราม	83.50	24.69	88.00	78.40	85.75	51.54
39	1086110167	วัดสุวรรณนิมิต	82.75	68.77	67.00	68.66	74.87	68.72
40	1086110172	ชุมชนบ้านเขาหลวง	87.71	54.17	85.57	66.38	86.64	60.27
41	1086110163	บ้านทรายทอง	55.33	62.50	57.33	82.66	56.33	72.58
42	1086110164	บ้านแหลมสันติ	65.71	59.89	52.57	72.00	59.14	65.95
43	1086110169	ประชาเอื้ออารี	41.22	64.50	60.70	67.00	50.96	65.75
44	1086110170	สามัคคีพัฒนา	59.56	59.10	62.66	66.40	61.11	62.75
45	1086110177	บ้านคลองสง	85.54	75.40	76.72	78.50	81.13	76.95
46	1086110161	วัดปิยะพัฒนาราม	73.73	63.73	69.88	68.93	71.80	66.33
47	1086110162	วัดปากน้ำละแม	81.12	45.00	75.50	66.00	78.31	55.50
48	1086110166	บ้านดอนแค	76.65	68.28	62.00	63.75	69.32	66.01
49	1086110165	บ้านดวด	70.84	91.52	57.07	84.00	63.96	87.76
50	1086110171	บ้านเขาตากูน	78.92	76.59	70.57	66.00	74.75	71.29
51	1086110175	บ้านสวนสมบูรณ์	71.55	80.35	73.44	70.64	72.50	75.50
52	1086110155	บ้านท่าแพราษฎร์พัฒนา	73.64	53.61	66.71	50.94	70.17	52.27
53	1086110157	บ้านคลองเทนก	46.08	53.68	59.33	58.75	52.70	56.21

ผลการประเมินความสามารถในการอ่าน (Reading Test : RT) ชั้นประถมศึกษาปีที่ 1 สำนักงานเขตพื้นที่การศึกษาประถมศึกษาชุมพร เขต 2

The results of Reading Test : RT ,Grade 1 (Prathom Suksa 1) , Chumphon Primary Educational Service Area Office 2

ที่	OBEC Code	โรงเรียน	สมรรถนะการอ่านออกเสียง		สมรรถนะการอ่านรู้เรื่อง		รวม 2 สมรรถนะ	
			2560	2561	2560	2561	2560	2561
54	1086110160	บ้านพังเหา	82.61	82.31	70.30	64.00	76.46	73.15
55	1086110154	บ้านปังหวาน	89.70	97.21	87.70	76.26	88.70	86.73
56	1086110152	บ้านต่อตั้ง	90.07	88.70	86.00	91.59	88.03	90.15
57	1086110151	บ้านปากทรง	43.76	65.79	46.53	91.20	45.14	78.50
58	1086110150	พัฒนศึกษา	92.00	71.04	79.86	75.04	87.46	73.04
59	1086110153	บ้านพระรักรัษฎาราษฎร์บำรุง	80.53	65.21	70.00	90.14	75.26	77.67
60	1086110156	บ้านโหมงราษฎร์พัฒนา	78.20	80.20	71.20	79.86	74.70	80.03
61	1086110146	อนุบาลพะโต๊ะ	97.58	94.54	85.67	93.71	91.63	94.13
62	1086110159	บ้านตรัง (จันทสิงห์อุทิศ)	58.86	30.67	67.81	47.71	63.34	39.19
63	1086110149	เพียงหลวง ๕ ๖	85.27	67.27	75.44	69.11	80.36	68.19
64	1086110158	บ้านเขาตะเกาทอง	71.25	62.50	52.22	72.45	61.73	67.47
65	1086110222	บ้านปากเลข	65.00	64.30	75.57	64.95	70.28	64.63
66	1086110216	บ้านในหุบ	62.71	78.79	69.90	69.97	66.30	74.38
67	1086110217	บ้านเขาค่าย	77.92	86.45	81.61	78.11	79.76	82.28
68	1086110215	บ้านทุ่งคาโดนด	93.18	51.69	81.78	60.19	87.48	55.94
69	1086110221	บ้านเขาทะเล	63.53	70.00	59.53	85.50	61.53	77.75
70	1086110211	บ้านห้วยกลาง	79.32	83.35	74.38	82.85	76.85	83.10
71	1086110210	บ้านไทรลำ	80.34	77.94	82.12	79.07	81.23	78.50
72	1086110214	บ้านเขาล้าน	84.13	75.15	80.18	80.79	82.15	77.97
73	1086110209	บ้านน้ำฉา	70.57	67.63	57.14	87.20	63.85	77.41
74	1086110148	บ้านคู	80.68	84.89	82.15	90.28	81.42	87.58
75	1086110208	วัดจันทราวาส	97.83	96.81	88.66	83.81	93.25	90.31
76	1086110205	บ้านนาเหรียญ	71.50	55.89	70.00	60.08	70.75	57.98
77	1086110195	วัดบรรพตวาริเขต	83.79	75.46	80.82	70.15	82.30	72.80
78	1086110196	วัดถ้ำเขาล้าน	89.25	90.35	78.00	81.85	83.62	86.10
79	1086110197	บ้านเล็บกระบอก	79.00	66.75	73.66	78.14	76.33	72.44
80	1086110198	วัดทองตม	99.50	97.41	97.00	89.33	98.25	93.37

ผลการประเมินความสามารถในการอ่าน (Reading Test : RT) ชั้นประถมศึกษาปีที่ 1 สำนักงานเขตพื้นที่การศึกษาประถมศึกษาชุมพร เขต 2

The results of Reading Test : RT ,Grade 1 (Prathom Suksa 1) , Chumphon Primary Educational Service Area Office 2

ที่	OBEC Code	โรงเรียน	สมรรถนะการอ่านออกเสียง		สมรรถนะการอ่านรู้เรื่อง		รวม 2 สมรรถนะ	
			2560	2561	2560	2561	2560	2561
81	1086110199	บ้านหาดทรายรี	84.46	80.58	80.92	80.00	82.69	80.29
82	1086110200	บ้านหนองปลา (สวี)	78.19	58.16	66.30	64.19	72.25	61.17
83	1086110182	วัดท่าหิน(ตรุณศึกษา)	69.00	ไม่มี นร.	52.66	ไม่มี นร.	60.83	ไม่มี นร.
84	1086110185	วัดชุมแสง	98.16	37.37	82.00	60.25	90.08	48.81
85	1086110220	บ้านน้ำลวดน้อย	75.13	66.22	60.53	64.13	67.83	65.18
86	1086110187	บ้านคลองน้อย	80.59	78.45	81.20	68.72	80.90	73.59
87	1086110186	บ้านห้วยชัน	69.95	70.27	89.39	74.37	79.67	72.32
88	1086110179	วัดธัญญาราม	89.11	63.29	87.64	77.04	88.38	70.17
89	1086110180	ชุมชนสวี	70.14	48.40	87.56	55.29	78.85	51.85
90	1086110178	อนุบาลสวี(บ้านนาโพธิ์)	82.80	80.84	72.70	79.13	77.75	79.98
91	1086110219	บ้านไทยพัฒนา	69.07	76.84	70.88	70.79	69.98	73.81
92	1086110194	บ้านห้วยทรายขาว	82.39	80.93	64.56	80.00	73.47	80.46
93	1086110190	บ้านเขาน้อยสามัคคี	66.36	68.31	69.51	59.67	67.93	64.00
94	1086110191	บ้านยางงาม	76.59	76.90	52.00	73.59	64.29	75.25
95	1086110188	วัดนาสัก	82.90	60.00	63.09	59.00	73.00	59.50
96	1086110193	บ้านแก่งกระตัง	ไม่มี นร.	ไม่มี นร.	ไม่มี นร.	ไม่มี นร.	ไม่มี นร.	ไม่มี นร.
97	1086110192	บ้านห้วยใหญ่	91.20	79.54	88.00	85.45	89.59	82.50
98	1086110189	วัดหนองบัว	70.50	77.50	68.79	80.85	69.65	79.17
99	1086110212	วัดเชิงคีรี	75.66	93.50	84.00	91.00	79.83	92.25
101	1086110201	บ้านทุ่งเขาสะบ้า	70.00	84.00	84.85	92.57	77.42	88.28
102	1086110202	ค่ายลูกเสืออำเภอสวี	25.33	39.75	80.00	67.00	52.66	53.37
103	1086110207	บ้านแพรกแห้ง	74.67	84.33	81.56	77.44	78.11	80.88
104	1086110183	วัดแหลมปอ	82.84	85.03	75.40	83.06	79.12	84.04
105	1086110184	วัดพะงุ้น	79.62	61.11	78.50	69.77	79.06	65.44
106	1086110218	บ้านห้วยทับทอง	64.70	73.31	64.00	85.00	64.34	79.15
107	1086110280	บ้านวังปลา	84.83	58.85	91.14	82.18	87.99	70.52
108	1086110279	วัดมุสตีฎุมาราม	68.21	78.00	64.00	77.00	66.10	77.50

ผลการประเมินความสามารถในการอ่าน (Reading Test : RT) ชั้นประถมศึกษาปีที่ 1 สำนักงานเขตพื้นที่การศึกษาประถมศึกษาชุมพร เขต 2

The results of Reading Test : RT ,Grade 1 (Prathom Suksa 1) , Chumphon Primary Educational Service Area Office 2

ที่	OBEC Code	โรงเรียน	สมรรถนะการอ่านออกเสียง		สมรรถนะการอ่านรู้เรื่อง		รวม 2 สมรรถนะ	
			2560	2561	2560	2561	2560	2561
109	1086110276	บ้านเขาวงกรด	86.33	82.20	72.00	74.40	79.16	78.29
110	1086110271	บ้านทับช้าง	84.11	74.68	87.55	87.75	85.83	81.21
111	1086110267	บ้านแหลมยางนา	86.16	84.28	80.50	94.57	83.33	89.42
112	1086110272	บ้านสามแยกจำปา	90.76	85.55	86.00	87.64	88.38	86.60
113	1086110268	วัดเทพนิมิตวนาราม	78.33	72.74	76.22	80.34	77.27	76.54
114	1086110269	ชุมชนวัดท่าสุธาราม	88.84	82.54	94.10	87.18	91.47	84.86
115	1086110270	วัดท่าทอง	66.50	73.00	54.50	68.59	60.50	70.79
116	1086110281	บ้านห้วยมุด	49.06	62.50	62.25	64.54	55.65	63.52
117	1086110273	ราชประชานุเคราะห์ 3	62.54	71.49	74.41	80.07	68.48	75.78
118	1086110277	วัดมุจลินทาราม	71.45	66.53	78.90	51.73	75.18	59.13
119	1086110278	ชุมชนวัดธรรมถาวร	76.33	79.66	87.33	90.33	81.83	85.00
120	1086110274	บ้านอ่าวมะม่วง	86.20	83.25	81.40	83.85	83.79	83.55
121	1086110275	วัดชลธิ์พิภุขาราม	66.57	71.64	77.90	70.70	72.23	71.17

ผลการประเมินคุณภาพการศึกษาขั้นพื้นฐาน (NT) สำนักงานเขตพื้นที่การศึกษาประถมศึกษาชุมพร เขต 2

The results of National Test : NT ,Grade 3 (Prathom Suksa 3), Chumphon Primary Educational Service Area Office 2

ที่	OBEC Code	โรงเรียน	ปีการศึกษา 2556				ปีการศึกษา 2557				ปีการศึกษา 2558				ปีการศึกษา 2559				ปีการศึกษา 2560				ปีการศึกษา 2561			
			ภาษา	จำนวน	เหตุผล	เฉลี่ย	ภาษา	จำนวน	เหตุผล	เฉลี่ย	ภาษา	จำนวน	เหตุผล	เฉลี่ย	ภาษา	จำนวน	เหตุผล	เฉลี่ย	ภาษา	จำนวน	เหตุผล	เฉลี่ย	ภาษา	จำนวน	เหตุผล	เฉลี่ย
ค่าเฉลี่ยระดับประเทศ (National avg)			51.22	35.94	46.03	44.73	46.59	40.67	48.52	45.26	46.59	40.67	48.52	45.26	51.00	36.99	53.38	47.13	52.67	37.75	45.31	45.25	53.18	47.19	48.07	49.48
ค่าเฉลี่ยระดับสพฐ. (OBEC avg)															50.29	37.35	52.62	46.75	51.94	38.38	44.98	45.10	52.73	47.89	47.57	49.39
ค่าเฉลี่ยระดับเขตพื้นที่ (Area avg.)			49.67	32.59	44.61	42.29	48.10	39.82	49.87	45.93	48.10	39.82	49.87	45.93	52.97	37.17	55.30	48.48	53.69	37.97	44.91	45.53	53.07	46.68	47.76	49.17
1	1086110245	วัดราชบูรณะ	40.56	21.11	30.56	30.74	40.94	43.80	51.43	45.40	38.10	34.92	35.56	36.19	39.68	19.36	39.36	32.80	52.38	38.41	42.22	44.33	64.57	60.57	54.28	59.80
2	1086110246	บ้านดอนน	58.18	40.00	48.48	48.89	42.00	37.14	42.57	40.57	53.33	43.81	54.29	50.48	53.87	46.53	60.40	53.60	61.42	41.42	52.85	51.90	51.90	47.85	47.38	49.04
3	1086110248	บ้านโนนหมิง	38.12	29.74	36.84	34.90	54.40	47.46	55.51	52.47	39.55	28.18	36.23	34.65	48.57	32.42	51.67	44.22	45.71	32.14	38.36	38.74	45.42	41.14	40.85	42.47
4	1086110250	บ้านหนองปลา	46.36	26.97	38.18	37.17	40.00	40.00	41.43	40.48	31.43	14.29	30.00	25.24	39.68	28.25	45.07	37.67	38.57	34.28	52.85	41.90	52.57	50.85	45.71	49.71
5	1086110251	วัดนาค	34.17	31.67	38.33	34.72	24.29	20.00	35.71	26.67	38.10	31.43	45.71	38.41	46.42	35.71	56.42	46.19	55.00	49.28	45.00	49.76	60.00	51.42	48.92	53.45
6	1086110253	บ้านควนตะวันออก	47.18	38.21	46.41	43.93	46.94	37.14	35.91	40.00	50.86	39.43	53.71	48.00	56.42	45.71	64.28	55.47	54.28	30.00	39.28	41.19	48.57	42.85	47.85	46.42
7	1086110234	บ้านสะพานยูง	49.44	38.61	42.50	43.52	43.57	49.29	57.14	50.00	42.86	40.24	43.33	42.14	44.28	40.71	45.35	43.45	56.36	27.79	48.57	44.24	52.28	59.71	58.28	56.76
8	1086110265	วัดอัมพवास	40.00	24.00	40.00	34.67	50.49	33.34	47.63	43.81	55.71	54.29	60.00	56.67	52.14	40.71	48.57	47.14	42.85	22.85	28.57	31.42	57.14	52.65	49.38	53.06
9	1086110266	วัดราษฎร์อรุณ	57.08	47.50	54.58	53.06	44.69	40.00	49.80	44.83	58.73	50.48	53.97	54.39	49.52	39.76	55.23	48.17	55.58	35.58	44.15	45.10	42.85	34.28	35.00	37.38
10	1086110235	วัดชลธีนิมิตร	31.11	27.78	47.78	35.56	71.43	77.14	68.57	72.38	37.14	41.43	54.29	44.29	47.61	35.23	44.76	42.54	48.57	40.00	48.57	45.71	40.00	37.14	60.00	45.71
11	1086110236	บ้านบางหยี	51.79	34.87	57.69	48.12	55.23	41.26	50.17	48.89	65.40	46.67	65.40	59.16	49.90	39.23	53.90	47.68	58.46	33.40	44.61	45.49	52.26	38.65	46.21	45.71
12	1086110238	บ้านน้ำลอด	41.11	18.89	34.44	31.48	35.00	34.29	34.29	34.52	37.14	31.43	36.19	34.92	55.71	42.85	54.28	50.95	38.57	37.14	34.28	36.66	53.96	41.26	50.47	48.57
13	1086110253	บ้านหนองโกปึง	45.15	33.33	40.91	39.80	34.29	22.86	22.86	26.67	44.29	49.29	48.57	47.38	50.47	37.14	45.71	44.44	42.85	40.95	29.52	37.77	43.33	35.71	40.95	40.00
14	1086110224	วัดประสาธน์นิกร	48.13	31.51	43.65	41.10	45.69	35.31	45.03	42.01	47.05	38.11	49.24	44.80	50.16	31.62	52.17	44.65	48.18	34.81	40.91	41.30	54.87	45.61	42.30	47.59
15	1086110260	บ้านปากน้ำหลังสวนนา	53.33	37.50	48.33	46.39	56.43	47.86	51.43	51.90	45.71	29.52	53.33	42.85	57.61	58.09	69.52	61.74	57.61	69.04	48.09	58.25	51.42	60.47	41.42	51.11
16	1086110261	วัดนาทิการาม	57.50	32.50	44.17	44.72	63.80	46.66	61.91	57.46	37.55	25.71	37.55	33.60	62.85	50.00	77.14	63.33	42.85	24.28	42.85	36.66	39.04	25.71	31.42	32.06
17	1086110262	วัดราษฎร์บำรุง	42.35	29.38	41.98	37.90	51.83	48.17	59.40	53.13	44.29	45.45	41.30	43.68	48.23	30.92	51.26	43.47	47.01	23.24	37.92	36.06	38.09	26.28	32.00	32.12
18	1086110263	บ้านห้วยหลอด	50.67	32.67	46.00	43.11	52.37	43.34	55.71	50.48	47.86	36.79	46.07	43.57	48.09	34.76	53.33	45.39	67.61	29.52	42.85	46.66	38.28	28.00	43.42	36.57
19	1086110264	บ้านน้ำตัก	52.78	31.11	51.11	45.00	52.86	52.86	45.71	50.48	51.43	37.14	45.71	44.76	74.28	64.28	84.28	74.28	52.85	25.00	42.85	40.23	42.28	43.42	47.42	44.38
20	1086110228	วัดชลธารวดี	55.56	39.44	48.33	47.78	56.66	36.66	52.37	48.57	54.29	29.52	41.43	41.75	34.85	28.00	38.85	33.90	50.47	25.71	40.95	39.04	60.95	56.19	59.04	58.73
21	1086110229	บ้านคลองกก	52.38	32.86	48.10	44.44	57.14	57.14	63.23	59.17	41.43	30.95	37.14	36.51	55.10	39.59	65.30	53.33	50.64	38.70	44.41	44.58	54.50	45.71	47.47	49.23
22	1086110232	บ้านหนองโพธิ์ มิตรภาพที่ 129	55.56	32.22	46.22	44.67	48.29	41.14	55.14	48.19	46.49	49.35	54.55	50.13	48.98	30.61	51.83	43.81	52.04	35.10	40.40	42.51	46.00	38.00	49.71	44.57
23	1086110247	สหกรณ์นิคมอุปถัมภ์	57.62	33.33	48.10	46.35	54.29	44.00	60.57	52.95	52.62	54.52	62.38	56.51	58.09	53.81	66.19	59.36	52.46	49.61	47.79	49.95	59.04	49.52	60.00	56.19
24	1086110240	วัดสว่างมนัส	49.41	34.59	42.88	42.30	54.29	43.89	52.40	50.19	49.33	49.49	51.16	49.99	55.28	41.28	55.14	50.57	47.34	35.20	40.13	40.89	56.78	42.29	49.74	49.60
25	1086110223	วัดคอนชัย	49.17	39.17	54.17	47.50	53.71	57.71	53.71	55.05	56.19	38.10	62.86	52.38	39.28	26.42	33.57	33.09	42.85	27.61	31.42	33.96	44.57	44.28	48.57	45.80
26	1086110257	บ้านคลองระ	41.43	29.52	38.57	36.51	50.86	30.86	48.00	43.24	41.90	31.90	47.62	40.47	60.57	42.28	71.42	58.09	53.24	38.96	46.49	46.23	59.71	51.71	49.14	53.52
27	1086110226	ชุมชนวัดขันเงิน	51.15	34.61	49.02	44.92	57.74	46.34	55.34	53.14	47.68	41.28	50.86	46.61	52.19	35.37	54.62	47.39	54.55	34.21	48.06	45.61	48.30	44.90	43.05	45.42
28	1086110255	วัดสมุทเขตดาราม	48.04	29.80	34.12	37.32	53.46	41.03	50.83	48.44	35.36	28.04	35.71	33.04	44.04	30.47	52.85	42.46	45.71	29.38	47.34	40.81	49.52	34.09	43.42	42.34
29	1086110256	บ้านเขาแงน	45.13	22.31	35.90	34.44	57.14	48.09	48.57	51.27	60.00	48.86	58.86	55.91	56.19	40.47	63.81	53.49	61.90	39.28	50.23	50.47	55.71	50.28	58.85	54.95
30	1086110241	ชุมชนวัดหาดสำราญ	61.82	36.52	49.39	49.24	45.86	33.46	45.31	41.54	47.96	32.86	47.14	42.65	55.28	33.91	53.54	47.57	53.50	33.11	45.97	44.19	48.92	41.25	41.78	43.98
31	1086110258	บ้านโนนภิรมย์	43.03	25.76	33.33	34.04	43.26	35.11	45.71	41.36	52.86	48.78	54.08	51.91	76.42	53.81	81.19	70.47	60.47	41.90	50.00	50.79	52.98	53.76	47.27	51.34
32	1086110259	ประชาบุญยวิทย์	40.83	28.75	36.25	35.28	43.89	33.26	40.00	39.05	33.14	26.00	38.00	32.38	40.57	25.71	50.28	38.85	ไม่มี นร.	ไม่มี นร.	ไม่มี นร.	ไม่มี นร.	37.14	28.57	32.14	32.61
33	1086110242	บ้านสวนจันทร์	34.67	32.00	40.00	35.56	28.57	32.86	18.57	26.67	37.78	44.76	39.68	40.74	41.90	35.23	63.81	46.98	ไม่มี นร.	ไม่มี นร.	ไม่มี นร.	ไม่มี นร.	11.42	40.00	25.71	25.71
34	1086110227	วัดวาลุการาม	44.29	35.24	36.19	38.57	57.14	58.77	54.29	56.73	45.71	43.57	46.43	45.24	59.42	41.14	62.28	54.28	63.21	48.21	51.07	54.16	54.28	38.09	59.04	50.47
35	1086110173	สหกรณ์พัฒนา	56.12	38.48	51.70	48.77	55.60	49.17	58.09	54.29	48.38	39.43	45.33	44.38	55.57	45.03	56.12	52.24	60.53	50.35	46.19	52.36	50.99	51.73	47.76	50.16
36	1086110176	บ้านท่าใหม่	45.96	28.48	34.75	36.40	51.00	46.80	53.63	50.48	51.68	48.57	56.40	52.22	51.42	45.94	62.17	53.18	59.87	50.68	47.95	52.83	64.76	69.25	58.09	64.03
37	1086110168	วัดโสมสิริพัฒนาราม	53.33	29.05	38.10	40.16	51.09	41.80	50.00	47.62	44.13	30.48	40.63	38.41	46.07	33.21	48.57	42.61	49.28	39.64	39.28	42.73	41.19	35.47	42.14	39.60
38	1086110167	วัดสุวรรณนิมิต	50.00	33.33	42.22	41.85	53.71	41.71	38.86	44.76	50.29	42.29	61.14	51.24	48.57	22.14	45.00	38.57	56.19	41.90	51.42	49.84	44.04	40.71	46.66	43.80

ผลการประเมินคุณภาพการศึกษาขั้นพื้นฐาน (NT) สำนักงานเขตพื้นที่การศึกษาประถมศึกษาชุมพร เขต 2

The results of National Test : NT ,Grade 3 (Prathom Suksa 3), Chumphon Primary Educational Service Area Office 2

ที่	OBEC Code	โรงเรียน	ปีการศึกษา 2556				ปีการศึกษา 2557				ปีการศึกษา 2558				ปีการศึกษา 2559				ปีการศึกษา 2560				ปีการศึกษา 2561			
			ภาษา	คำนวณ	เหตุผล	เฉลี่ย	ภาษา	คำนวณ	เหตุผล	เฉลี่ย	ภาษา	คำนวณ	เหตุผล	เฉลี่ย	ภาษา	คำนวณ	เหตุผล	เฉลี่ย	ภาษา	คำนวณ	เหตุผล	เฉลี่ย	ภาษา	คำนวณ	เหตุผล	เฉลี่ย
39	1086110172	ชุมชนบ้านเขาหลวง	43.81	28.21	36.43	36.15	58.74	37.03	52.37	49.38	49.50	28.66	53.45	43.87	51.53	31.11	51.53	44.72	57.21	41.07	41.50	46.59	61.21	56.96	45.54	54.57
40	1086110163	บ้านทรายทอง	ไม่มี นร.	ไม่มี นร.	ไม่มี นร.	ไม่มี นร.	42.86	25.71	28.57	32.38	44.29	35.71	45.00	41.67	34.28	22.85	41.42	32.85	51.42	23.57	32.85	35.95	34.28	34.28	27.14	31.90
41	1086110164	บ้านแหลมสันติ	55.71	31.90	44.29	43.97	42.86	29.80	39.17	37.28	47.35	34.69	42.45	41.50	32.14	26.07	38.21	32.14	63.57	45.00	42.14	50.23	47.14	27.61	36.66	37.14
42	1086110169	ประชาเอื้ออารี	46.80	28.93	36.53	37.42	49.31	39.37	45.60	44.76	51.90	42.26	52.98	49.05	50.34	36.87	52.51	46.57	43.09	33.80	37.97	38.29	46.00	36.14	32.71	38.28
43	1086110170	สามัคคีวัฒนา	49.76	31.43	37.62	39.60	50.49	36.66	56.66	47.93	49.29	31.19	49.76	43.41	53.81	30.47	55.71	46.66	54.50	34.28	45.27	44.68	35.95	30.00	43.09	36.34
44	1086110177	บ้านคลองสง	51.43	29.29	44.52	41.75	45.00	28.34	44.51	39.29	53.61	40.95	58.64	51.07	56.57	29.71	57.14	47.81	61.25	38.92	44.64	48.27	55.46	52.10	55.96	54.50
45	1086110161	วัดปิยะพัฒนาราม	51.19	33.08	42.86	42.38	52.11	40.11	54.63	48.95	51.84	44.42	59.41	51.89	45.10	31.14	48.80	41.68	58.20	36.05	42.66	45.63	55.08	40.22	46.29	47.20
46	1086110162	วัดปากน้ำละแม	35.00	28.33	43.33	35.56	57.14	51.43	45.71	51.43	46.43	38.57	58.57	47.86	51.02	42.04	50.61	47.89	55.71	29.28	34.28	39.76	28.57	20.00	32.85	27.14
47	1086110166	บ้านดอนแค	43.92	22.55	33.73	33.40	47.26	39.34	46.60	44.40	45.71	21.84	42.86	36.80	58.57	26.42	58.92	47.97	49.14	39.71	38.28	42.38	53.94	36.80	40.33	43.69
48	1086110165	บ้านดวด	50.56	33.15	53.15	45.62	68.37	55.43	59.80	61.21	49.52	36.19	45.40	43.70	48.28	38.00	54.28	46.85	65.49	31.86	42.41	46.59	64.57	60.57	61.71	62.28
49	1086110171	บ้านเขาตากวน	60.67	38.67	58.00	52.44	51.43	50.00	32.86	44.76	53.21	56.79	61.79	57.26	63.81	39.68	70.47	57.98	45.71	44.28	38.57	42.85	35.23	48.57	37.14	40.31
50	1086110175	บ้านสวนสมบูรณ์	43.89	29.81	37.41	37.04	54.37	41.63	54.66	50.22	58.16	46.53	65.71	56.80	50.41	31.79	53.45	45.22	62.48	35.40	45.34	47.74	60.47	58.09	53.49	57.35
51	1086110155	บ้านท่าแพรราษฎร์พัฒนา	58.61	40.00	56.11	51.57	50.20	39.17	57.54	48.98	54.92	32.06	60.00	48.99	62.57	42.28	57.14	54.00	58.70	32.46	56.36	49.17	54.28	41.42	48.33	48.01
52	1086110157	บ้านคลองเหนก	48.10	35.95	42.62	42.22	46.43	36.43	43.23	42.03	34.73	33.63	38.24	35.53	42.50	31.96	42.14	38.86	43.21	31.07	38.39	37.55	47.69	35.60	39.12	40.80
53	1086110160	บ้านพังเหา	41.67	21.11	30.56	31.11	40.94	30.00	30.49	33.81	41.43	33.33	43.33	39.36	47.61	27.61	58.57	44.60	32.00	37.14	30.28	33.14	52.98	64.15	50.38	55.84
54	1086110154	บ้านปังหวาน	63.78	41.33	54.89	53.33	60.23	57.63	58.34	58.73	55.62	52.76	56.38	54.92	55.48	32.33	47.51	45.11	52.10	41.17	48.06	47.11	57.29	53.53	47.96	52.93
55	1086110152	บ้านต๋อตั้ง	51.82	38.79	43.64	44.75	68.00	65.71	70.86	68.19	50.95	34.76	40.95	42.22	72.14	47.85	68.57	62.85	54.60	45.39	48.57	49.52	ไม่มี นร.	ไม่มี นร.	ไม่มี นร.	ไม่มี นร.
56	1086110151	บ้านปากทรง	41.88	27.71	38.96	36.18	44.86	40.29	41.43	42.19	29.29	31.43	25.71	28.81	44.44	42.22	53.01	46.56	50.71	31.07	42.50	41.42	42.07	41.55	33.76	39.13
57	1086110150	พัฒนาศึกษา	54.06	34.78	50.29	46.38	63.86	49.57	60.86	58.10	53.94	39.31	55.89	49.71	60.64	41.94	68.18	56.92	61.96	45.89	55.17	54.34	58.57	50.95	51.54	53.69
58	1086110153	บ้านพระรักษัราษฎร์บำรุง	43.85	21.03	37.44	34.10	51.43	36.20	47.63	45.08	45.45	30.13	50.65	42.08	47.75	28.16	43.87	39.93	55.82	38.24	43.73	45.93	60.47	47.14	49.84	52.48
59	1086110156	บ้านใหม่ราษฎร์พัฒนา	46.90	36.90	44.05	42.62	48.94	46.97	48.94	48.28	33.85	32.31	39.12	35.09	56.12	42.44	54.49	51.02	55.07	45.07	42.53	47.56	64.83	62.41	56.70	61.31
60	1086110146	อนุบาลพะโต๊ะ	57.74	36.85	54.35	49.64	48.00	44.83	50.31	47.70	58.08	53.00	61.38	57.49	59.94	38.51	62.19	53.55	56.65	39.55	46.97	47.72	54.13	44.57	49.25	49.32
61	1086110159	บ้านตรัง (จันทสิงห์ห่อทิต)	40.74	28.15	34.81	34.57	67.69	52.09	65.49	61.76	39.29	41.43	33.57	38.10	54.28	28.16	55.91	46.12	61.90	37.14	56.66	51.90	40.71	35.23	38.09	38.01
62	1086110149	เพียงหลวง ๕ ำ	49.67	31.33	44.00	41.67	48.17	44.09	50.20	47.49	48.10	41.90	54.29	48.10	42.44	33.87	46.53	40.95	48.57	27.56	41.17	39.10	36.90	30.71	37.85	35.15
63	1086110158	บ้านเขาตะเกาทอง	46.83	29.17	40.83	38.94	47.63	41.51	44.77	44.64	45.14	32.00	43.71	40.28	45.10	34.89	41.63	40.54	46.85	27.42	38.85	37.71	45.12	36.05	41.77	40.98
64	1086110222	บ้านปากเลข	45.90	31.79	38.72	38.80	50.71	47.37	55.49	51.19	42.04	38.37	45.10	41.84	54.69	43.67	52.65	50.34	58.41	39.04	43.17	46.87	54.06	41.09	51.64	48.93
65	1086110216	บ้านโนนหุบ	47.44	29.49	45.90	40.94	48.71	28.71	42.71	40.05	43.38	32.21	43.38	39.66	56.57	34.85	71.42	54.28	47.67	31.78	48.57	42.67	47.92	41.94	40.12	43.33
66	1086110217	บ้านเขาค่าย	49.47	33.80	42.63	41.97	43.83	39.31	43.80	42.30	44.31	41.84	51.09	45.75	41.03	35.27	44.18	40.16	38.24	34.89	39.34	37.49	47.66	42.78	50.07	46.84
67	1086110215	บ้านทุ่งคาโดนต	54.44	37.50	52.78	48.24	56.09	37.31	58.03	50.48	50.34	42.31	54.56	49.07	50.95	36.31	47.73	45.00	53.04	34.90	44.72	44.22	46.83	41.80	44.47	44.36
68	1086110221	บ้านเขาทะเล	49.37	32.70	43.79	41.95	55.43	46.09	52.83	51.45	42.58	27.60	37.77	35.98	45.51	28.76	42.90	39.06	43.89	30.64	40.49	38.34	43.62	41.31	47.80	44.24
69	1086110211	บ้านห้วยกลาง	48.40	30.13	38.13	38.89	54.00	44.71	52.00	50.24	50.15	37.64	45.42	44.40	51.64	38.90	53.51	48.02	47.82	37.88	42.98	42.89	56.48	56.70	59.78	57.65
70	1086110210	บ้านไทรล่า	54.10	33.33	46.92	44.79	60.00	36.89	62.09	52.99	40.71	34.29	38.75	37.92	50.20	37.55	61.63	49.79	60.21	54.06	57.80	57.36	55.77	39.00	49.93	48.24
71	1086110214	บ้านเขาล้าน	51.31	32.38	46.19	43.29	47.71	31.31	48.46	42.49	44.02	34.02	44.11	40.72	48.57	30.37	50.26	43.06	45.71	31.60	34.46	37.26	51.71	36.00	44.00	43.90
72	1086110209	บ้านน้ำฉา	45.45	22.73	42.42	36.87	44.51	31.66	40.23	38.81	43.33	34.05	40.24	39.21	60.31	35.23	62.54	52.69	44.03	31.09	39.32	38.15	52.50	38.76	47.79	46.35
73	1086110148	บ้านคู	54.94	35.93	46.79	45.88	56.54	50.23	56.54	54.45	39.61	38.82	34.98	37.80	48.83	51.16	61.16	53.72	52.95	41.71	46.47	47.04	52.28	40.28	46.85	46.47
74	1086110208	วัดจันทรวาส	55.33	38.67	52.00	48.67	62.14	60.00	60.71	60.95	67.86	50.71	67.14	61.90	64.28	48.09	78.09	63.49	53.33	44.76	55.71	51.26	69.20	53.01	53.33	58.51
75	1086110205	บ้านนาเหรียญ	50.98	35.69	49.22	45.29	53.46	43.69	55.51	50.89	50.43	36.57	49.14	45.38	40.47	30.47	45.71	38.88	52.10	35.46	52.26	46.61	47.89	40.00	41.34	43.08
76	1086110195	วัดบรรพตวาริเขต	53.89	40.83	48.89	47.87	48.80	34.51	43.09	42.12	42.86	37.82	50.61	43.76	42.28	33.71	41.71	39.23	53.49	36.03	42.53	44.02	44.00	49.71	42.85	45.52
77	1086110196	วัดถ้ำเขาล้าน	43.33	34.29	43.33	40.32	47.51	38.57	50.71	45.60	35.71	32.86	50.00	39.52	59.66	40.16	69.07	56.30	63.80	46.34	54.92	55.02	62.85	72.38	51.42	62.22
78	1086110197	บ้านเล็บกระรอก	44.55	29.70	38.79	37.68	64.77	45.71	60.94	57.14	48.57	41.14	54.86	48.19	54.64	40.71	57.85	51.07	62.04	33.87	46.93	47.61	29.04	25.23	27.61	27.30
79	1086110198	วัดท้องตม	40.33	25.33	42.67	36.11	67.43	49.43	62.29	59.71	53.65	43.17	48.89	48.57	48.25	34.60	54.92	45.92	47.85	51.42	27.14	42.14	34.28	45.00	33.57	37.61

ผลการประเมินคุณภาพการศึกษาขั้นพื้นฐาน (NT) สำนักงานเขตพื้นที่การศึกษาประถมศึกษาชุมพร เขต 2

The results of National Test : NT ,Grade 3 (Prathom Suksa 3), Chumphon Primary Educational Service Area Office 2

ที่	OBEC Code	โรงเรียน	ปีการศึกษา 2556				ปีการศึกษา 2557				ปีการศึกษา 2558				ปีการศึกษา 2559				ปีการศึกษา 2560				ปีการศึกษา 2561			
			ภาษา	คำนวณ	เหตุผล	เฉลี่ย	ภาษา	คำนวณ	เหตุผล	เฉลี่ย	ภาษา	คำนวณ	เหตุผล	เฉลี่ย	ภาษา	คำนวณ	เหตุผล	เฉลี่ย	ภาษา	คำนวณ	เหตุผล	เฉลี่ย	ภาษา	คำนวณ	เหตุผล	เฉลี่ย
80	1086110199	บ้านหาดทรายรี	45.42	27.92	50.42	41.25	44.00	34.86	45.14	41.33	59.18	52.24	60.82	57.41	58.21	40.71	61.07	53.33	56.19	39.52	48.57	48.09	40.00	28.57	32.85	33.80
81	1086110200	บ้านหนองปลา (สวี)	57.59	34.07	46.48	46.05	51.20	42.43	55.17	49.60	51.17	38.96	55.84	48.66	60.71	49.71	67.42	59.28	49.48	38.97	37.82	42.09	51.60	52.32	50.89	51.60
82	1086110182	วัดท่าหิน(ตรุณศึกษา)	52.14	33.81	44.05	43.33	45.20	46.49	47.00	46.24	51.87	44.18	52.97	49.67	53.33	37.61	62.85	51.27	48.57	43.42	45.71	45.90	30.00	34.28	34.28	32.85
83	1086110185	วัดชุมแสง	46.67	24.00	43.33	38.00	54.29	37.54	59.17	50.34	42.86	32.04	51.22	42.04	40.85	33.42	32.57	35.61	64.69	60.61	58.57	61.29	65.14	60.85	53.71	59.90
84	1086110220	บ้านน้ำลอดน้อย	44.44	26.57	38.18	36.40	51.57	40.31	43.77	45.21	45.14	36.86	49.00	43.67	42.85	36.69	46.76	42.10	43.57	31.96	38.39	37.97	52.02	46.54	40.23	46.26
85	1086110187	บ้านคลองน้อย	54.10	29.49	49.49	44.36	53.89	38.17	53.26	48.44	56.25	31.25	54.46	47.32	62.44	42.04	70.81	58.43	63.42	51.42	56.57	57.14	64.93	54.02	60.77	59.91
86	1086110186	บ้านห้วยชัน	51.98	31.11	47.16	43.42	54.89	42.74	60.00	52.54	54.29	36.22	52.35	47.62	46.62	31.54	54.51	44.22	51.16	31.25	44.84	42.42	51.07	45.00	48.57	48.21
87	1086110179	วัดธัญญาราม	49.83	32.33	48.17	43.44	51.63	42.49	50.86	48.31	57.59	45.26	52.63	51.83	43.81	45.59	40.83	43.41	55.35	30.89	39.82	42.02	41.71	50.09	36.19	42.66
88	1086110180	ชุมชนสวี	42.50	30.00	39.17	37.22	41.29	32.86	43.00	39.05	46.01	39.11	40.89	42.00	49.38	30.61	51.70	43.90	53.39	30.64	39.70	41.24	57.24	48.67	48.67	51.53
89	1086110178	อนุบาลสวี(บ้านนาโพธิ์)	53.73	37.61	50.27	47.20	56.80	45.20	56.17	52.73	54.92	50.81	55.71	53.81	64.56	48.03	66.72	59.77	67.40	56.18	53.30	58.96	63.71	64.84	56.76	61.77
90	1086110219	บ้านไทยพัฒนา	45.05	25.05	39.24	36.44	37.14	27.29	35.80	33.42	41.12	35.20	45.20	40.51	45.46	28.50	46.79	40.25	48.64	35.11	41.65	41.80	48.57	49.04	46.95	48.19
91	1086110194	บ้านห้วยทรายขาว	59.17	37.50	52.92	49.86	45.11	38.71	44.23	42.70	49.55	33.39	50.12	44.35	54.28	34.52	51.78	46.86	49.83	32.77	42.77	41.79	58.66	46.76	55.52	53.65
92	1086110190	บ้านเขาน้อยสามัคคี	41.84	28.28	43.68	37.93	43.74	34.54	47.83	42.04	49.07	36.65	49.19	44.97	48.17	28.47	48.76	41.80	47.47	31.86	43.07	40.80	53.09	36.90	46.90	45.63
93	1086110191	บ้านยางงาม	54.44	30.28	44.72	43.15	51.43	35.23	47.14	44.60	45.71	39.59	41.63	42.31	56.00	31.14	59.14	48.76	47.85	26.42	37.85	37.38	46.19	37.61	37.61	40.47
94	1086110188	วัดนาสัก	44.67	27.67	43.67	38.67	53.46	32.26	48.97	44.90	43.81	30.95	40.00	38.25	45.17	30.35	49.10	41.54	42.38	28.80	35.00	35.39	66.42	50.71	58.92	58.69
95	1086110193	บ้านแก่งกระทั่ง	40.00	26.67	56.67	41.11	64.29	48.57	64.29	59.05	43.57	35.00	51.43	43.33	37.85	22.85	39.28	33.33	42.85	23.80	31.42	32.69	37.14	34.28	40.00	37.14
96	1086110192	บ้านห้วยใหญ่	51.79	28.21	40.51	40.17	54.89	43.26	53.69	50.61	49.52	44.76	58.57	50.95	72.85	41.42	62.85	59.04	39.61	28.19	34.28	34.03	40.00	39.36	43.49	40.95
97	1086110189	วัดหนองบัว	40.00	25.56	30.56	32.04	55.11	40.40	56.74	50.75	56.57	48.57	61.71	55.62	55.71	47.14	66.78	56.54	54.69	50.20	53.87	52.92	48.05	47.53	42.85	46.14
98	1086110212	วัดเชิงคีรี	45.00	12.78	31.67	29.81	42.60	32.20	36.63	37.14	56.57	46.29	54.29	52.38	50.00	42.85	56.42	49.76	54.28	42.85	48.57	48.57	58.57	48.57	49.28	52.14
99	1086110201	บ้านทุ่งเขาสะบ้า	50.95	33.10	49.05	44.37	54.60	39.37	45.09	46.35	45.19	31.69	45.19	40.69	60.35	36.07	71.07	55.83	52.85	41.42	45.71	46.66	60.00	60.57	65.14	61.90
100	1086110202	ค่ายลูกเสืออำเภอสวี	44.67	16.00	29.33	30.00	64.00	47.43	53.71	55.05	24.29	32.86	34.29	30.48	40.00	31.42	34.28	35.23	25.71	20.00	31.42	25.71	54.28	43.42	45.14	47.61
101	1086110207	บ้านแพรกแห้ง	57.50	39.00	52.17	49.56	49.17	45.31	57.97	50.82	36.73	27.76	31.84	32.11	44.41	32.98	48.57	41.99	46.19	34.04	46.90	42.38	50.28	34.47	46.09	43.61
102	1086110183	วัดแหลมปอ	51.79	31.03	47.18	43.33	61.71	56.29	62.57	60.19	66.15	40.00	60.88	55.68	53.83	35.18	61.05	50.02	52.06	39.25	52.38	47.90	67.91	66.59	60.87	65.12
103	1086110184	วัดพะจัน	49.17	24.17	42.50	38.61	35.91	32.66	34.29	34.29	31.43	15.24	23.81	23.49	51.42	26.19	34.28	37.30	63.17	46.66	59.36	56.40	55.35	57.85	57.50	56.90
104	1086110218	บ้านห้วยทับทอง	41.11	23.70	34.44	33.09	53.03	39.69	45.40	46.03	47.43	43.71	50.00	47.05	60.57	41.14	63.42	55.04	44.28	37.42	41.71	41.14	58.00	46.28	48.28	50.85
105	1086110280	บ้านวังปลา	47.33	28.57	44.00	39.97	59.91	42.77	60.31	54.34	48.70	41.56	54.16	48.14	59.36	44.02	64.12	55.83	60.59	39.88	58.45	52.97	51.42	48.96	50.14	50.18
106	1086110279	วัดมุสตีภุมาราม	37.33	34.00	35.33	35.56	52.14	52.86	65.00	56.67	39.43	33.71	63.43	45.52	37.14	31.42	31.42	33.33	54.28	42.85	60.00	52.38	54.57	57.14	58.00	56.57
107	1086110276	บ้านเขาวงกรด	37.33	28.00	28.00	31.11	65.71	47.63	77.14	63.50	52.38	45.71	58.10	52.06	52.85	22.85	70.00	48.57	53.33	24.76	33.33	37.14	68.57	50.71	65.71	61.66
108	1086110271	บ้านทับช้าง	49.05	30.95	43.33	41.11	50.00	30.37	48.23	42.86	44.29	33.57	54.29	44.05	57.14	38.57	51.90	49.20	59.28	40.00	40.71	46.66	47.61	54.28	49.52	50.47
109	1086110267	บ้านแหลมยางนา	42.59	32.96	39.63	38.40	64.49	51.43	53.46	56.47	31.79	35.71	25.71	31.07	50.85	40.57	58.85	50.09	60.95	45.07	50.47	52.16	54.62	44.70	51.26	50.19
110	1086110272	บ้านสามแยกจำปา	46.48	32.96	41.48	40.31	40.43	34.43	33.71	36.19	48.07	35.63	51.60	45.10	60.00	26.90	60.47	49.12	67.50	46.07	56.96	56.84	66.57	56.85	59.14	60.85
111	1086110268	วัดเทพนิมิตวนาราม	62.83	49.33	59.17	57.11	62.11	51.43	59.74	57.76	37.69	38.35	40.88	38.97	54.40	35.65	56.00	48.68	56.03	46.34	45.15	49.17	68.57	58.41	62.53	63.17
112	1086110269	ชุมชนวัดท่าสุทธาราม	42.59	25.19	42.41	36.73	55.80	47.57	50.91	51.43	49.82	36.61	50.18	45.54	47.67	24.28	54.82	42.26	61.19	35.95	41.90	46.34	63.06	47.75	58.16	56.32
113	1086110270	วัดท่าทอง	45.19	25.56	35.19	35.31	49.06	50.94	45.71	48.57	46.29	44.00	49.14	46.48	56.19	38.33	61.66	52.06	58.00	38.28	46.85	47.71	59.04	65.71	63.33	62.69
114	1086110281	บ้านห้วยมุด	42.22	25.00	29.44	32.22	42.46	32.66	37.14	37.42	43.27	48.57	57.96	49.93	50.47	29.52	40.00	40.00	56.57	40.00	47.42	48.00	51.42	45.07	44.12	46.87
115	1086110273	ราชประชานุเคราะห์ 3	53.64	38.18	49.60	47.14	55.09	46.37	53.69	51.72	48.39	41.12	49.75	46.42	43.58	31.09	45.09	39.92	57.14	31.66	40.47	43.09	58.57	44.61	50.10	51.09
116	1086110277	วัดมัจฉินทาราม	45.15	29.70	38.79	37.88	51.80	47.51	57.14	52.14	43.81	46.19	58.57	49.52	56.57	31.14	52.57	46.76	46.66	30.47	45.71	40.95	50.00	48.77	55.30	51.36
117	1086110278	ชุมชนวัดธรรมถาวร	49.05	34.29	47.62	43.65	42.86	34.29	45.00	40.71	52.14	29.29	61.43	47.62	43.21	25.71	40.35	36.42	28.57	19.04	37.14	28.25	46.66	32.85	40.00	39.84
118	1086110274	บ้านอ่าวมะม่วง	56.33	30.67	50.33	45.78	51.43	45.71	40.00	45.71	49.35	38.96	61.56	49.96	50.00	45.71	58.57	51.43	72.24	60.00	65.71	65.98	60.00	65.35	61.78	62.38
119	1086110275	วัดชลธิ์พุกขาราม	42.46	26.67	36.14	35.09	49.94	32.23	47.09	43.09	48.41	31.27	53.97	44.55	43.77	24.08	45.10	37.65	53.14	34.09	39.61	42.28	48.00	35.42	49.33	44.25

ผลการทดสอบระดับชาติขั้นพื้นฐาน (O-NET) ประถมศึกษาปีที่ 6 จำแนกรายโรง/รายกลุ่มสาระ สำนักงานเขตพื้นที่การศึกษาประถมศึกษาชุมพร เขต 2

The results of Ordinary National Educational Test : O-NET ,Grade 6 (Prathom Suksa 6) , Chumphon Primary Educational Service Area Office 2

ที่	OBEC Code	โรงเรียน	ภาษาไทย (Thai Language)								คณิตศาสตร์ (Mathematics)								วิทยาศาสตร์ (Science)								ภาษาอังกฤษ (Foreign Languages)							
			2555	2556	2557	2558	2559	2560	2561	2555	2556	2557	2558	2559	2560	2561	2555	2556	2557	2558	2559	2560	2561	2555	2556	2557	2558	2559	2560	2561				
		คะแนนเฉลี่ยระดับประเทศ (National avg.)	45.68	45.02	44.88	49.33	52.98	46.58	55.90	35.77	41.95	38.06	43.47	40.47	37.12	37.50	37.46	37.40	42.13	42.59	41.22	39.12	39.93	36.99	33.82	36.02	40.31	34.59	36.34	39.24				
		คะแนนเฉลี่ยระดับสพฐ. (OBEC avg.)	44.01	43.62	44.03	48.39	51.88	45.29	54.61	33.83	39.87	36.77	41.76	38.76	35.55	35.65	36.09	36.30	40.97	41.55	40.27	38.13	38.83	34.03	31.42	32.88	36.61	31.11	32.73	35.47				
		คะแนนเฉลี่ยระดับเขตพื้นที่ (Area avg.)	47.50	46.48	45.49	51.31	56.84	48.88	57.81	35.53	41.90	37.87	45.52	42.39	37.86	38.43	37.26	36.78	43.12	43.44	41.85	39.54	40.79	34.72	31.32	33.06	38.47	31.59	33.73	36.84				
1	1086110245	วัดราชบูรณะ	44.00	43.00	46.00	55.00	50.16	39.38	51.53	35.00	45.83	34.58	58.00	32.50	30.00	32.78	35.75	33.58	42.38	39.10	35.44	38.00	37.78	38.75	26.67	32.29	40.00	25.63	30.00	37.22				
2	1086110246	บ้านดอนนมน	67.60	47.33	46.71	50.71	64.28	43.73	66.58	58.00	47.50	38.21	41.43	48.33	34.00	59.17	54.60	40.25	44.18	47.29	46.28	36.90	44.58	48.00	30.21	30.36	38.21	30.00	32.25	40.42				
3	1086110248	บ้านในเหมือง	42.00	43.59	45.22	53.52	49.70	51.11	50.40	32.14	35.93	40.87	54.81	38.94	35.23	31.94	34.39	34.08	44.22	48.72	37.94	40.32	37.07	29.29	27.27	29.78	40.19	25.53	32.84	32.29				
4	1086110250	บ้านหนองปลา	53.75	44.57	41.33	47.14	55.91	47.48	63.00	34.69	37.14	30.42	40.00	45.00	35.83	61.67	38.94	37.93	38.79	41.71	43.91	39.75	47.83	47.19	29.29	32.29	25.36	29.09	34.17	35.83				
5	1086110251	วัดนพคุณ	42.00	41.60	36.00	56.50	61.58	22.75	52.88	33.75	34.00	35.00	54.00	50.00	22.50	40.00	28.25	36.70	28.50	56.70	55.00	32.75	41.13	27.50	32.50	30.00	44.00	39.17	32.50	30.00				
6	1086110233	บ้านควนตะวันออก	40.44	41.11	46.29	59.09	56.93	38.72	56.83	32.78	37.78	45.71	51.82	39.55	27.50	38.33	40.56	31.94	47.36	45.14	40.18	39.50	44.25	32.78	22.22	33.93	45.91	32.73	20.63	40.00				
7	1086110234	บ้านสะพานยูง	42.22	54.00	41.43	41.73	50.81	43.92	55.41	37.78	45.56	32.14	42.31	42.50	32.50	39.09	41.06	43.83	46.50	40.88	42.96	34.42	39.64	40.56	45.83	35.00	35.58	31.04	29.17	35.45				
8	1086110265	วัดอัมพवास	60.67	44.00	44.40	66.25	53.31	49.40	62.13	55.00	55.00	45.00	65.00	40.00	33.00	55.00	49.00	26.50	43.10	48.50	43.25	35.40	43.75	37.50	32.50	31.50	41.25	27.50	29.00	36.25				
9	1086110266	วัดราชบุรีอรุณ	50.00	50.80	40.33	48.18	52.81	44.23	53.13	43.33	61.00	39.17	56.36	47.78	36.36	32.50	42.92	40.90	55.00	46.86	44.67	40.09	36.88	41.67	37.50	29.17	37.50	28.89	24.55	29.06				
10	1086110235	วัดชลธีนิมิตร	38.00	48.00	40.00	50.83	55.63	24.00	59.38	40.00	35.00	28.33	33.33	47.50	30.00	37.50	32.33	26.50	33.17	37.50	48.75	26.50	47.00	26.67	37.50	30.83	33.33	42.50	37.50	33.75				
11	1086110236	บ้านบางหยี	51.47	43.24	44.00	52.29	51.71	48.58	61.13	37.00	42.38	32.67	37.92	33.24	33.67	39.00	34.40	35.29	39.10	42.08	38.35	38.20	37.35	43.67	29.05	29.33	32.71	26.47	28.67	30.75				
12	1086110238	บ้านน้ำลอด	0.00	42.00	37.33	50.00	ไม่มี นร.	ไม่มี นร.	49.00	0.00	38.33	28.33	35.00	ไม่มี นร.	ไม่มี นร.	46.67	0.00	39.50	36.33	42.33	ไม่มี นร.	ไม่มี นร.	41.50	0.00	24.17	20.83	42.50	ไม่มี นร.	ไม่มี นร.	28.33				
13	1086110253	บ้านหนองไถ่บึง	40.29	0.00	47.00	48.33	57.47	39.50	55.50	30.71	0.00	42.50	41.67	42.78	27.50	35.00	33.71	0.00	42.63	36.33	43.83	19.50	33.75	25.00	0.00	27.50	35.00	25.56	26.25	26.25				
14	1086110224	วัดประสาทนิกร	51.14	47.66	46.34	46.91	52.30	46.00	55.82	36.17	38.27	35.42	45.62	42.19	33.59	37.68	36.43	34.49	40.79	41.79	43.22	39.39	41.17	38.43	30.12	32.15	35.14	29.07	26.84	33.10				
15	1086110260	บ้านปากน้ำหลังสวนฯ	56.50	53.20	46.00	52.50	61.00	52.83	63.42	38.33	51.00	32.22	52.50	46.67	45.00	46.67	45.21	39.30	44.39	45.75	48.00	36.50	44.00	57.71	44.50	50.83	51.25	45.83	65.83	45.83				
16	1086110261	วัดนาทิการาม	38.33	40.00	48.67	41.88	51.21	44.40	52.32	29.17	39.17	26.67	27.50	28.33	29.00	37.14	28.50	26.00	41.42	30.38	42.25	31.70	35.07	25.42	27.50	27.50	26.25	23.75	30.50	34.64				
17	1086110262	วัดราชบุรีบำรุง	40.36	45.72	45.70	51.50	52.61	51.34	57.81	24.46	36.72	30.50	40.00	39.79	33.44	38.00	32.20	32.33	38.25	41.02	38.63	37.47	36.88	31.70	25.60	27.75	37.60	32.92	41.72	33.25				
18	1086110263	บ้านห้วยหลอด	48.67	52.00	34.00	45.00	48.04	49.31	47.75	38.33	40.00	33.00	39.17	33.57	32.50	31.00	39.17	31.75	32.40	39.25	34.21	38.25	31.60	44.17	30.63	30.50	36.25	28.21	33.13	29.50				
19	1086110264	บ้านน้ำตก	55.00	48.00	47.50	37.50	65.13	53.75	47.50	40.00	48.33	41.25	30.00	50.00	50.00	20.00	42.50	42.50	46.50	29.25	50.50	38.50	36.25	50.63	36.67	31.88	25.00	28.75	35.00	31.25				
20	1086110228	วัดชลธารวดี	46.40	46.22	43.82	57.27	62.97	60.69	66.75	26.00	42.22	36.36	35.91	41.67	37.50	44.17	31.75	33.78	47.68	42.05	48.50	36.75	46.00	32.25	37.22	45.91	42.73	36.67	33.75	45.42				
21	1086110229	บ้านคลองกก	55.33	50.00	45.78	45.71	63.58	45.91	37.50	35.00	45.71	46.11	39.29	53.33	27.50	26.67	34.33	41.86	50.17	41.50	51.08	35.94	28.25	34.17	34.64	37.50	32.50	30.00	29.69	25.00				
22	1086110232	บ้านหนองโพธิ์ มีตรภาพที่ 129	46.67	47.56	50.29	53.86	56.90	44.67	52.79	32.22	43.89	41.43	48.64	52.00	40.63	36.25	34.67	32.44	43.29	42.86	49.60	34.06	36.79	37.78	33.33	45.71	45.00	31.50	32.50	38.96				
23	1086110247	สหกรณ์นิคมอุบลรัตน์	44.67	62.00	51.25	57.50	63.54	56.70	68.75	44.17	66.67	61.25	55.00	56.67	51.00	57.73	36.75	50.50	55.50	50.67	47.08	44.30	52.91	36.25	53.33	44.06	53.33	29.58	45.00	49.77				
24	1086110240	วัดสว่างมนัส	47.41	48.73	47.08	53.17	59.38	51.28	58.64	46.80	62.69	50.44	53.37	45.30	36.40	39.58	39.20	42.12	50.49	49.66	46.97	42.92	41.84	38.32	35.38	32.41	40.77	32.60	35.60	40.05				
25	1086110223	วัดดอนชัย	44.50	41.43	51.00	39.00	51.17	52.71	61.00	33.75	46.43	30.00	43.00	50.83	43.33	37.50	38.50	33.64	43.75	31.80	39.33	37.33	36.50	26.88	30.36	28.75	33.50	32.92	43.75	46.25				
26	1086110257	บ้านคลองระ	41.00	38.67	45.00	57.14	50.05	60.75	60.92	20.00	23.33	34.17	57.14	38.00	51.25	45.00	20.75	30.50	38.08	42.93	35.20	44.13	42.50	31.25	20.83	23.33	43.57	22.50	50.00	42.08				
27	1086110226	ชุมชนวัดขันเงิน	49.97	49.12	47.24	51.74	57.95	51.09	60.01	38.57	44.24	38.98	46.87	45.18	39.48	40.55	40.94	39.59	44.61	43.08	44.65	40.80	41.47	38.06	32.43	34.60	39.77	32.00	31.76	36.82				
28	1086110255	วัดสมุทเขตตาราม	53.17	47.05	41.76	45.69	50.22	53.09	52.97	37.92	44.21	34.20	31.03	30.31	37.73	32.31	38.00	38.39	36.92	36.16	36.03	36.55	35.27	37.71	32.89	31.50	31.72	29.69	33.18	30.19				
29	1086110256	บ้านเขาแดง	38.20	39.00	45.64	47.75	55.25	55.00	63.70	30.00	35.00	42.73	40.00	48.57	39.00	44.55	36.25	31.96	43.05	34.00	46.79	42.00	44.14	33.25	31.25	46.82	30.25	34.29	41.50	49.55				
30	1086110241	ชุมชนวัดหาดสำราญ	50.83	52.15	45.69	53.00	55.56	48.92	60.22	36.88	43.08	33.65	39.60	45.95	38.42	42.67	36.96	39.88	38.90	45.92	45.48	37.29	45.00	34.27	35.96	29.52	34.60	34.52	37.76	46.83				
31	1086110258	บ้านโนนกริม	46.00	50.00	47.50	53.00	54.07	40.15	57.55	21.67	45.00	35.00	30.00	38.64	31.25	29.50	34.75	37.20	46.25	52.00	40.77	31.63	34.05	30.42	35.50	32.19	36.00	27.27	30.00	35.50				
32	1086110259	ประชาบุษยวิทย์	46.50	45.60	40.00	43.21	41.44	37.71	58.83	36.88	41.00	25.00	25.71	35.00	35.00	39.17	38.13	37.03	33.18	38.07	36.00	40.29	40.58	25.00	29.50	23.18	22.14	26.88	27.50	38.33				
33	1086110242	บ้านสวนจันทน์	36.00	34.00	34.00	50.63	42.90	32.00	59.38	25.00	29.00	22.50	47.50	33.00	35.00	30.00	35.00	25.00	37.00	38.00	34.30	29.50	41.75	27.50	24.50	20.00	36.25	27.50	30.00	29.38				
34	1086110227	วัดวาสุธาราม	47.14	45.20	54.00	50.83	56.00	37.83	57.85	34.29	37.50	39.00	40.00	46.67	35.00	54.00	31.43	37.85	50.40	40.83	42.33	46.00	46.50	36.07	28.50	30.00	37.08	40.42	41.67	42.50				
35	1086110173	สหกรณ์พัฒนา	46.67	46.38	43.82	49																												

ผลการทดสอบระดับชาติขั้นพื้นฐาน (O-NET) ประถมศึกษาปีที่ 6 จำแนกรายโรง/รายกลุ่มสาระ สำนักงานเขตพื้นที่การศึกษาประถมศึกษาชุมพร เขต 2

The results of Ordinary National Educational Test : O-NET ,Grade 6 (Prathom Suksa 6) , Chumphon Primary Educational Service Area Office 2

ที่	OBEC Code	โรงเรียน	ภาษาไทย (Thai Language)							คณิตศาสตร์ (Mathematics)							วิทยาศาสตร์ (Science)							ภาษาอังกฤษ (Foreign languages)						
			2555	2556	2557	2558	2559	2560	2561	2555	2556	2557	2558	2559	2560	2561	2555	2556	2557	2558	2559	2560	2561	2555	2556	2557	2558	2559	2560	2561
39	1086110172	ชุมชนบ้านเขาหลวง	45.03	46.18	41.22	52.95	56.82	49.66	57.43	35.48	38.97	36.52	47.32	46.15	44.38	39.48	35.50	39.78	42.30	47.32	44.96	46.21	46.71	31.21	28.60	28.80	42.23	30.29	33.02	42.67
40	1086110163	บ้านทรายทอง	35.60	26.50	26.00	44.17	ไม่มี นร.	29.00	52.25	28.00	21.25	25.00	45.00	ไม่มี นร.	25.00	30.00	27.10	23.38	27.75	37.50	ไม่มี นร.	24.00	29.63	28.00	23.75	23.75	29.17	ไม่มี นร.	20.00	36.25
41	1086110164	บ้านแหลมสันติ	52.00	60.00	51.00	50.00	55.54	45.69	47.03	40.00	55.00	42.50	33.75	39.29	35.45	35.50	33.50	38.00	39.75	49.25	45.36	39.36	37.15	33.75	36.25	27.50	31.88	36.07	28.64	28.50
42	1086110169	ประชาเอื้ออารี	46.67	42.48	46.32	52.26	55.22	46.62	58.38	30.00	30.95	34.47	29.76	34.69	32.38	45.79	37.63	33.38	43.58	40.76	43.97	39.40	42.66	37.17	27.26	28.95	35.12	33.13	33.45	37.63
43	1086110170	สามัคคีวัฒนา	48.80	47.57	52.73	53.65	53.44	47.63	62.50	32.67	45.00	45.00	56.92	50.56	38.00	37.50	38.33	41.64	43.00	48.58	42.56	40.90	42.44	35.17	32.32	33.18	36.73	31.94	33.50	35.94
44	1086110177	บ้านคลองสง	49.90	45.16	50.90	55.00	61.92	48.39	71.15	27.38	52.89	43.00	58.57	57.92	52.78	57.33	38.33	42.50	43.30	48.45	49.67	47.33	48.50	33.93	31.84	43.63	49.76	41.04	46.67	50.83
45	1086110161	วัดปิยะพัฒนาราม	49.45	45.63	47.20	54.22	58.40	52.72	63.70	40.40	47.09	39.05	52.53	51.00	42.39	43.85	36.63	38.35	41.97	43.91	42.41	38.75	41.91	35.89	31.92	34.11	37.76	29.97	35.53	39.19
46	1086110162	วัดปากน้ำละแม	44.22	41.00	41.33	38.13	40.04	47.38	49.67	31.11	37.50	31.67	26.25	29.17	42.50	18.33	34.22	32.00	39.50	22.63	40.92	33.13	30.00	28.61	25.00	29.17	23.75	22.50	30.00	30.83
47	1086110166	บ้านดอนแค	43.11	41.13	42.18	40.00	47.72	42.09	48.70	30.00	25.63	30.00	33.08	23.33	35.00	24.29	33.33	26.66	38.86	36.85	31.22	38.18	37.86	30.28	25.94	26.82	27.12	30.56	28.39	29.64
48	1086110165	บ้านดวด	45.37	47.60	47.43	63.25	59.11	59.02	63.77	33.16	29.50	55.00	64.50	48.64	43.13	44.55	35.47	38.30	38.79	60.05	43.95	43.97	38.50	30.92	29.25	28.57	53.50	38.64	40.47	40.68
49	1086110171	บ้านเขาตากวน	69.50	40.00	41.00	60.00	60.50	52.00	65.89	50.00	38.33	42.50	62.50	43.33	47.50	47.86	53.38	32.33	45.25	50.25	45.67	45.50	44.29	30.63	29.17	35.00	40.00	43.33	33.75	42.14
50	1086110175	บ้านสวนสมบุญ	49.88	55.43	46.19	56.90	58.19	52.87	67.18	39.71	50.00	41.90	54.52	52.50	45.00	45.00	40.38	44.00	36.88	48.52	42.63	45.07	53.00	31.76	35.54	37.38	43.69	36.67	36.48	47.17
51	1086110155	บ้านท่าแพราษฎร์พัฒนา	47.33	44.00	39.17	47.08	57.23	40.25	49.25	37.67	33.33	30.42	47.08	38.33	31.82	27.86	38.60	33.44	35.71	37.50	40.63	34.32	38.07	37.00	26.39	27.29	29.17	26.33	27.27	27.50
52	1086110157	บ้านคลองเหนก	49.29	42.22	37.08	48.33	55.31	40.00	47.07	33.24	41.11	28.85	37.50	33.46	28.64	23.18	37.62	27.22	34.54	34.67	42.54	33.68	37.45	30.29	28.06	27.31	29.17	28.46	25.23	26.59
53	1086110160	บ้านพังเหา	31.00	36.00	39.67	48.75	50.54	43.38	51.80	35.00	32.14	26.67	31.25	35.83	27.50	39.00	28.00	38.79	33.25	39.75	46.08	48.50	45.30	21.25	31.07	24.17	43.13	32.92	36.88	36.50
54	1086110154	บ้านปังหวาน	49.71	50.00	45.23	53.89	62.28	49.58	64.39	39.29	42.81	30.00	33.89	43.44	36.90	36.84	36.54	36.66	42.08	39.56	42.25	37.93	42.42	44.64	35.47	36.35	40.28	49.84	60.00	41.84
55	1086110152	บ้านตอตั้ง	39.50	56.67	44.44	62.50	51.00	61.95	44.17	28.75	65.00	38.33	70.83	44.17	51.00	34.17	34.88	56.50	43.67	54.83	41.50	36.90	30.83	30.63	40.00	30.56	34.17	29.58	39.50	24.58
56	1086110151	บ้านปากทรง	37.80	48.00	36.00	43.13	49.63	45.67	47.75	30.00	41.88	25.83	47.50	32.50	31.67	70.00	32.30	29.31	36.42	49.38	36.25	42.00	37.50	25.25	30.31	22.92	31.88	20.42	29.17	45.00
57	1086110150	พัฒนาศึกษา	50.45	50.29	49.75	60.94	57.52	54.95	58.42	39.09	53.93	38.33	53.44	46.40	39.05	40.71	37.32	37.04	43.77	46.81	44.62	41.29	43.10	31.82	27.86	24.58	38.13	30.20	33.10	33.69
58	1086110153	บ้านพระรักษราษฎร์บำรุง	47.67	45.29	47.82	50.91	47.59	53.17	50.92	29.17	41.76	32.73	50.00	34.69	38.08	26.11	32.29	31.47	36.18	42.91	39.06	36.69	32.28	28.33	27.65	30.00	37.73	26.25	33.46	31.39
59	1086110156	บ้านใหม่ราษฎร์พัฒนา	46.27	39.33	35.60	48.21	59.23	53.13	57.48	31.33	27.22	21.00	32.14	42.08	31.00	33.85	30.10	31.44	37.13	41.62	44.50	40.30	42.12	27.50	26.81	22.83	26.31	24.17	30.50	31.35
60	1086110146	อนุบาลพะโต๊ะ	52.76	54.00	50.15	54.79	58.03	50.77	58.82	43.33	46.32	39.45	47.42	46.95	41.30	37.54	42.16	42.29	46.83	49.23	42.73	41.55	43.67	42.11	33.30	34.41	40.29	33.31	36.65	38.98
61	1086110159	บ้านตง (จันทสิงห์อุทิศ)	48.00	39.20	46.67	53.57	50.54	58.94	56.88	31.00	26.00	36.67	32.86	32.86	31.11	40.00	34.20	34.80	41.08	46.57	30.14	42.94	42.00	32.50	26.50	26.67	37.86	27.50	37.78	27.50
62	1086110149	เพียงหลวง ๕ ำ	47.00	51.00	44.00	46.88	55.35	47.66	59.85	27.78	36.50	39.32	50.00	37.00	38.93	38.50	36.75	34.05	43.45	38.25	38.40	38.11	44.10	29.17	32.50	33.41	30.63	25.50	34.11	27.50
63	1086110158	บ้านเขาตะเกาทอง	47.57	48.57	50.00	42.50	57.44	44.50	57.59	41.07	38.33	35.50	44.00	40.56	44.50	32.00	38.29	39.43	45.75	46.80	42.94	36.90	38.78	37.50	27.02	25.50	32.00	29.03	30.50	36.25
64	1086110222	บ้านปากเลข	58.67	55.23	45.86	49.77	55.27	50.48	51.30	51.11	57.31	38.21	34.55	44.09	34.50	30.00	42.72	44.92	42.57	40.82	49.41	45.25	40.18	40.56	33.08	26.96	31.59	29.55	31.75	28.75
65	1086110216	บ้านในหุบ	40.96	41.83	37.67	49.31	54.10	40.84	49.59	26.96	33.33	27.08	34.44	30.00	32.19	28.64	33.07	35.04	31.58	44.08	42.13	37.09	36.27	28.37	25.83	23.96	28.75	23.54	25.00	29.77
66	1086110217	บ้านเขาค่าย	40.09	41.62	42.96	48.85	50.96	42.50	57.08	26.16	28.21	27.00	36.04	36.33	33.04	25.00	33.09	32.08	38.86	38.30	34.88	36.51	40.00	26.92	26.19	24.50	28.96	26.05	25.91	31.11
67	1086110215	บ้านทุ่งคอโดนด	43.83	39.00	33.50	41.85	53.98	41.47	55.63	29.58	26.25	26.25	31.96	45.00	32.92	33.64	33.96	34.88	42.30	35.72	42.50	37.83	39.72	29.06	26.38	24.75	30.11	27.92	30.31	29.32
68	1086110221	บ้านเขาทะเล	46.92	45.15	42.72	48.95	50.16	53.33	56.92	33.97	43.00	34.10	44.89	39.89	40.53	34.47	39.78	41.73	42.33	42.45	40.01	42.04	42.63	35.06	31.88	34.75	42.83	40.39	46.91	37.50
69	1086110211	บ้านห้วยกลาง	50.50	48.21	48.08	54.46	55.13	50.02	52.71	31.96	37.68	35.21	43.04	38.10	35.40	30.64	36.52	39.27	40.60	41.85	38.17	36.08	38.77	33.48	34.38	31.25	38.30	26.07	30.10	36.92
70	1086110210	บ้านโหล่า	47.38	50.00	38.80	50.83	57.97	54.13	60.78	36.54	47.31	29.33	58.33	47.81	38.50	39.77	42.73	43.00	37.53	43.92	48.88	42.45	39.48	28.27	31.92	28.33	40.63	32.81	25.50	27.73
71	1086110214	บ้านเขาถ่าน	51.52	43.85	40.92	48.46	52.99	42.28	50.77	33.10	28.65	36.46	32.69	35.18	35.22	32.69	37.53	32.25	39.31	41.69	34.41	39.83	37.69	29.14	28.75	23.96	30.19	25.27	26.20	33.08
72	1086110209	บ้านน้ำฉา	50.46	38.86	47.33	50.31	54.88	47.61	49.80	31.54	31.07	33.33	51.88	38.50	34.00	28.33	36.35	30.11	43.17	39.50	41.80	35.25	38.31	35.38	26.61	32.08	40.31	38.25	34.00	29.58
73	1086110148	บ้านคู	48.80	46.14	52.63	51.15	55.80	50.39	63.90	35.75	47.86	43.68	44.17	40.30	36.00	41.50	37.95	39.68	43.47	38.88	41.65	44.28	44.90	41.50	36.07	35.66	35.83	30.45	38.40	44.00
74	1086110208	วัดจันทรวาส	42.40	50.40	51.00	59.79	64.29	49.25	48.44	26.00	33.50	30.83	47.50	42.50	44.00	24.55	36.50	36.65	60.33	46.54	42.42	36.70	36.61	39.00	52.25	72.50	63.75	47.08	42.50	35.34
75	1086110205	บ้านนาเหรียญ	50.00	46.71	46.00	52.25	59.29	56.33	68.19	44.47	41.43	43.53	43.50	45.71	42.50	51.25	43.84	36.96	40.59	42.45	44.18	39.85	49.75	41.84	42.86	40.88	43.50	34.64	45.25	59.38
76	1086110195	วัดบรรพตวาริเขต	48.33	36.73	41.78	42.50	60.16	39.00	55.32	30.00	30.91	40.00	33.33																	

ผลการทดสอบระดับชาติขั้นพื้นฐาน (O-NET) ประถมศึกษาปีที่ 6 จำแนกรายโรง/รายกลุ่มสาระ สำนักงานเขตพื้นที่การศึกษาประถมศึกษาชุมพร เขต 2

The results of Ordinary National Educational Test : O-NET ,Grade 6 (Prathom Suksa 6) , Chumphon Primary Educational Service Area Office 2

ที่	OBEC Code	โรงเรียน	ภาษาไทย (Thai Language)							คณิตศาสตร์ (Mathematics)							วิทยาศาสตร์ (Science)							ภาษาอังกฤษ (Foreign languages)						
			2555	2556	2557	2558	2559	2560	2561	2555	2556	2557	2558	2559	2560	2561	2555	2556	2557	2558	2559	2560	2561	2555	2556	2557	2558	2559	2560	2561
81	1086110200	บ้านหนองปลา (สตรี)	45.33	51.64	47.50	52.13	56.09	59.50	61.32	28.33	39.32	35.94	40.75	34.09	42.50	48.57	27.67	38.52	47.16	44.05	39.89	46.25	43.86	23.33	32.84	34.06	36.00	34.32	42.50	43.57
82	1086110182	วัดท่าหิน(ตรุณศึกษา)	48.82	49.75	49.23	45.47	57.43	45.77	65.79	37.35	53.13	42.69	38.44	46.36	31.88	45.00	38.82	36.31	41.65	39.06	37.73	39.19	46.31	37.06	31.88	31.54	31.56	25.91	33.13	43.69
83	1086110185	วัดชุมแสง	50.00	45.20	54.67	57.29	58.58	43.08	58.25	32.22	35.00	60.00	46.25	41.67	29.44	32.92	30.17	33.60	60.83	43.42	35.50	38.44	40.58	32.50	30.00	43.33	40.21	33.33	30.83	30.63
84	1086110220	บ้านน้ำลอดน้อย	43.50	37.90	50.00	52.73	50.00	35.74	57.25	31.88	35.25	47.08	56.36	45.00	38.64	31.67	32.78	33.43	44.63	42.27	41.54	39.09	36.54	30.31	24.38	30.21	34.32	28.93	26.82	39.38
85	1086110187	บ้านคลองน้อย	56.14	42.80	47.23	60.91	69.39	51.69	57.36	32.50	37.00	33.08	51.82	57.22	46.88	35.36	36.14	33.60	38.23	51.23	52.11	49.75	40.43	47.14	31.25	40.58	58.64	43.06	48.13	35.89
86	1086110186	บ้านห้วยชัน	43.04	42.52	40.00	45.98	52.48	50.63	66.14	40.60	44.77	46.15	56.30	37.59	36.32	52.73	40.56	41.61	48.31	40.17	43.48	46.16	51.95	26.40	30.43	28.85	30.11	26.90	34.61	58.18
87	1086110179	วัดอัญญาธรรม	41.00	45.92	44.42	45.00	61.22	48.85	55.43	31.56	42.60	44.21	49.00	50.63	43.44	34.63	33.22	32.16	42.39	36.67	41.84	33.31	41.65	30.00	33.00	33.55	39.67	33.91	37.97	36.02
88	1086110180	ชุมชนสวี	43.29	45.69	46.00	56.63	53.09	50.25	58.07	32.94	46.92	41.18	55.00	46.07	48.33	37.67	35.68	38.12	46.82	45.70	43.04	43.63	40.40	36.62	39.23	36.47	44.38	32.68	34.38	37.33
89	1086110178	อนุบาลสวี(บ้านนาโพธิ์)	48.42	49.91	47.21	54.53	57.52	52.31	63.29	40.74	48.41	42.82	51.71	45.76	44.01	45.50	37.28	37.00	43.83	44.59	40.55	39.84	46.78	36.89	34.43	38.43	51.05	37.87	42.32	41.25
90	1086110219	บ้านไทยพัฒนา	41.90	42.36	43.85	45.91	51.00	41.26	60.63	27.38	35.71	29.44	33.18	31.17	30.50	48.47	34.98	32.14	43.19	39.89	39.65	31.56	40.87	28.63	26.88	25.83	33.03	24.67	25.81	44.89
91	1086110194	บ้านห้วยทรายขาว	49.90	50.19	45.77	52.31	62.77	42.75	46.78	36.54	46.09	40.00	46.35	47.17	32.00	32.66	36.54	41.84	47.85	43.10	43.63	36.45	36.67	30.77	29.92	33.56	30.87	28.70	26.33	27.34
92	1086110190	บ้านเขาน้อยสามัคคี	51.16	49.28	47.78	52.70	52.17	45.26	60.30	39.74	46.20	42.96	49.60	37.86	31.32	33.39	36.89	39.06	43.78	38.68	40.43	33.21	36.56	34.21	32.50	36.30	36.20	31.25	30.51	30.56
93	1086110191	บ้านยางงาม	36.67	45.25	48.93	47.14	51.98	46.58	53.18	34.17	28.75	41.67	37.14	31.92	33.33	28.57	40.75	26.56	46.27	44.50	36.96	41.25	40.00	29.17	29.22	37.17	31.43	35.96	37.50	29.64
94	1086110188	วัดนาสัก	47.50	45.17	43.89	46.67	53.10	47.21	57.92	26.88	35.42	32.11	40.83	38.00	34.17	21.67	38.06	30.00	35.89	38.38	37.95	35.83	35.33	34.69	32.71	34.74	33.96	30.00	31.67	40.00
95	1086110193	บ้านแก่งกะทัง	44.00	42.33	ไม่มี นร.	54.38	ไม่มี นร.	50.70	51.25	34.00	24.17	ไม่มี นร.	43.75	ไม่มี นร.	42.00	35.00	27.80	28.25	ไม่มี นร.	42.00	ไม่มี นร.	40.90	33.00	27.00	28.33	ไม่มี นร.	33.75	ไม่มี นร.	26.50	35.00
96	1086110192	บ้านห้วยใหญ่	38.29	42.00	34.91	45.00	49.56	42.05	59.63	26.07	35.63	24.09	31.67	30.83	22.27	34.17	28.07	29.81	36.59	43.75	33.79	34.14	35.50	30.00	37.19	31.14	33.75	27.92	27.27	35.00
97	1086110189	วัดหนองบัว	0.00	36.67	40.86	50.83	52.50	47.82	61.95	0.00	32.50	32.86	33.89	22.50	39.29	42.00	0.00	38.08	43.00	41.61	34.25	36.00	43.80	0.00	23.75	37.86	27.78	30.00	32.86	38.50
98	1086110212	วัดเชิงคีรี	58.00	46.67	48.80	55.00	56.00	51.00	61.38	30.71	37.50	36.00	60.00	52.50	49.00	50.00	43.86	31.75	43.10	47.17	44.00	41.30	50.00	40.36	34.58	32.00	58.33	33.75	41.50	57.50
99	1086110201	บ้านทุ่งเขาสะบ้า	47.25	47.78	53.43	50.00	57.27	41.10	56.59	33.13	53.89	42.14	41.25	42.50	36.36	41.88	44.56	36.94	46.93	44.38	38.92	35.91	35.25	25.94	34.17	37.14	31.25	32.92	28.41	44.38
100	1086110202	ค่ายลูกเสืออำเภอสวี	42.57	43.50	42.33	58.75	49.75	54.42	51.13	30.00	60.00	30.83	51.25	20.00	40.00	15.00	31.36	31.50	38.25	48.00	23.00	38.67	29.25	28.93	26.25	23.33	45.63	12.50	33.33	28.75
101	1086110207	บ้านแพรงแห้ง	49.00	45.67	41.76	52.71	55.82	46.70	52.05	32.81	46.67	37.35	44.58	41.59	29.58	24.29	38.03	34.67	49.06	39.00	40.57	41.42	41.50	39.22	36.25	36.91	40.00	32.39	31.04	31.25
102	1086110183	วัดแหลมปอ	52.00	53.05	53.60	56.67	59.70	53.71	57.82	30.65	45.71	41.00	39.17	50.00	45.00	45.59	36.54	43.93	51.30	46.92	44.64	41.73	37.68	29.67	31.79	32.00	43.33	31.07	36.73	31.76
103	1086110184	วัดพะจัน	35.33	45.33	48.50	44.17	60.31	41.90	44.25	31.67	48.33	47.50	35.83	43.75	43.00	28.33	43.00	30.33	40.38	40.83	36.75	40.00	31.83	35.83	30.00	38.75	30.00	26.88	26.00	27.50
104	1086110218	บ้านห้วยทับทอง	32.17	56.00	41.54	49.75	56.50	55.75	56.05	20.83	47.50	33.08	42.50	50.91	47.14	48.00	34.33	36.75	40.73	48.80	44.68	48.71	49.25	31.46	38.75	26.73	35.75	33.86	43.93	38.50
105	1086110280	บ้านวังปลา	49.88	47.61	48.62	51.56	53.30	53.53	61.79	32.06	40.97	39.23	51.09	55.83	48.60	51.74	39.72	39.27	44.38	46.33	42.20	44.60	47.30	35.88	31.13	37.98	34.06	29.25	31.00	41.74
106	1086110279	วัดผศตึกมาราม	55.14	51.00	50.00	52.00	52.67	46.44	57.29	56.43	55.83	42.50	42.00	35.00	37.50	23.33	48.50	38.67	51.00	49.70	39.33	38.38	34.75	53.57	38.33	35.00	44.50	24.17	30.63	33.75
107	1086110276	บ้านเขาวงกรด	54.00	42.00	42.75	41.88	64.25	56.00	70.25	43.75	32.14	39.38	36.25	50.00	40.00	30.00	42.75	35.71	45.50	37.88	48.00	50.50	38.25	41.25	30.00	25.31	25.00	26.67	25.00	46.25
108	1086110271	บ้านทับช้าง	45.80	47.50	45.00	60.00	59.75	52.72	55.54	39.00	43.75	22.50	52.50	37.50	35.63	27.50	45.95	35.88	41.25	50.50	44.50	44.56	44.33	30.75	34.69	23.75	31.25	33.75	36.25	32.92
109	1086110267	บ้านแหลมยางนา	46.44	45.25	47.11	48.75	50.47	37.59	45.13	47.78	60.00	60.56	62.50	48.75	44.00	30.00	47.44	43.50	48.94	39.75	46.13	42.85	32.85	45.00	44.69	36.67	39.38	25.63	35.50	30.50
110	1086110272	บ้านสามแยกจำปา	47.52	44.40	39.50	51.20	50.39	40.02	65.75	35.71	42.25	40.31	45.00	42.19	32.50	35.00	35.69	38.80	43.44	59.50	39.53	39.13	49.45	35.95	33.13	40.00	35.87	29.84	36.04	47.75
111	1086110268	วัดเทพนิมิตวนาราม	49.77	49.88	49.78	58.56	63.95	56.36	62.34	40.19	47.81	43.15	54.23	50.00	43.50	45.00	37.92	38.94	48.24	51.00	50.79	44.25	39.48	35.19	27.81	35.37	44.81	34.87	31.50	36.13
112	1086110269	ชุมชนวัดท่าสุทธาราม	43.90	44.00	43.69	44.38	53.73	60.15	59.31	31.67	39.09	38.46	33.75	34.55	43.50	43.85	32.62	31.59	43.50	40.40	46.27	45.65	44.62	36.43	30.68	29.32	29.50	27.73	30.50	37.12
113	1086110270	วัดท่าทอง	32.67	44.50	41.14	47.95	54.05	54.38	57.33	29.00	51.25	34.29	37.27	43.00	37.50	33.13	35.67	38.04	45.43	41.36	35.00	41.13	39.50	28.00	36.88	33.04	37.50	35.50	30.63	35.94
114	1086110281	บ้านห้วยมุด	46.00	0.00	43.20	60.63	58.30	44.50	68.31	40.00	0.00	46.00	57.50	53.00	50.00	53.89	42.25	0.00	43.10	45.63	41.07	50.00	46.39	26.25	0.00	36.00	38.13	28.50	27.50	38.89
115	1086110273	ราชประชานุเคราะห์ 3	45.10	39.59	49.18	47.07	49.94	47.00	57.84	33.97	42.44	38.09	56.57	33.65	36.90	37.29	35.28	36.47	47.81	45.43	39.26	37.15	39.80	32.41	27.12	34.56	39.43	29.19	31.37	35.36
116	1086110277	วัดมัจฉาทาราม	48.40	44.00	39.50	53.33	58.92	55.91	69.70	31.50	39.29	31.25	48.33	44.44	45.63	54.00	40.35	32.86	46.50	51.67	40.11	43.25	46.90	25.00	31.79	36.88	28.75	30.28	33.13	43.00
117	1086110278	ชุมชนวัดธรรมถาวร	41.09	38.25	42.75	49.44	52.86	45.75	66.67	26.82	25.63	34.38	43.33	32.14	40.00	30.00	29.82	35.94	36.56	46.94	42.64	43.00	41.67	24.09	24.06	30.63	36.67	35.71	30.00	41.67
118	1086110274	บ้านอ่าวมะม่วง	52.29	44.22	46.00	57.92	57.73	49.46	68.42	35.71	43.33																			

ผลการทดสอบระดับชาติขั้นพื้นฐาน (O-NET) มัธยมศึกษาปีที่ 3 จำแนกรายโรง/รายกลุ่มสาระ สำนักงานเขตพื้นที่การศึกษาประถมศึกษาชุมพร เขต 2

The results of Ordinary National Educational Test : O-NET ,Grade 9 (Matthayom Suksa 3) , Chumphon Primary Educational Service Area Office 2

ที่	OBEC Code	โรงเรียน	ภาษาไทย (Thai Language)						คณิตศาสตร์ (Mathematics)						วิทยาศาสตร์ (Science)						ภาษาอังกฤษ (Foreign languages)									
			2555	2556	2557	2558	2559	2560	2561	2555	2556	2557	2558	2559	2560	2561	2555	2556	2557	2558	2559	2560	2561	2555	2556	2557	2558	2559	2560	2561
คะแนนเฉลี่ยระดับประเทศ (National avg.)			54.48	44.25	35.20	42.64	46.36	48.29	54.42	26.95	25.45	29.65	32.40	29.31	26.30	30.04	35.37	37.95	38.62	37.63	34.99	32.28	36.10	28.71	30.35	27.46	30.54	31.80	30.45	29.45
คะแนนเฉลี่ยระดับสพฐ. (OBEC avg.)			54.57	44.43	35.39	42.89	46.81	48.77	55.04	26.94	25.41	29.59	32.42	29.53	26.55	30.28	35.40	38.04	38.77	37.88	35.12	32.47	36.43	28.29	29.99	27.09	30.08	31.39	30.14	29.10
คะแนนเฉลี่ยระดับเขตพื้นที่ (Area avg.)			53.24	42.18	34.75	42.11	46.29	46.69	52.34	25.47	22.55	26.91	28.81	24.86	22.48	25.84	33.48	35.67	36.56	35.47	33.92	30.48	35.29	26.00	27.89	24.82	26.63	27.83	26.52	26.25
1	1086110248	บ้านโนนเหมือง	51.05	37.54	35.68	42.97	46.00	47.91	52.38	24.98	20.80	22.46	28.36	23.22	23.13	27.69	30.45	33.04	35.71	39.10	34.51	34.09	37.49	27.73	29.78	35.71	29.23	28.86	25.04	29.28
2	1086110236	บ้านบางพืด	52.76	48.77	36.49	46.76	49.09	41.94	48.92	25.98	23.77	25.92	27.91	32.07	26.59	18.67	33.89	34.76	36.20	33.65	36.10	31.88	31.33	25.05	32.48	36.20	26.71	30.09	27.65	26.50
3	1086110224	วัดประสาทนิกร	55.79	44.28	34.51	43.79	44.28	45.98	47.21	27.16	20.78	25.58	28.76	21.63	20.39	22.73	31.26	34.52	32.00	30.95	31.41	28.65	31.78	25.16	26.48	32.00	27.32	27.07	26.58	25.24
4	1086110262	วัดราษฎร์บำรุง	57.50	44.69	36.70	43.42	50.41	46.73	47.47	28.38	23.62	26.09	24.97	25.55	20.36	25.33	32.96	38.76	35.30	34.00	35.06	36.00	30.93	26.08	28.38	35.30	25.37	30.12	25.45	27.33
5	1086110241	ชุมชนวัดหาดสำราญ	59.62	42.38	37.46	39.45	50.56	54.20	59.84	28.19	23.57	29.51	32.51	24.18	23.40	26.74	35.24	31.54	34.44	34.36	34.67	29.40	36.00	32.95	28.15	34.44	30.00	29.78	24.70	29.16
6	1086110258	บ้านโนกริม	51.36	48.28	38.12	37.50	58.00	46.67	41.50	26.48	28.20	26.80	22.40	33.60	19.33	30.00	33.00	29.00	44.00	29.00	36.67	33.33	24.00	27.60	27.00	44.00	25.67	34.00	29.67	21.00
7	1086110173	สหกรณ์พัฒนา	54.94	42.55	36.94	43.55	46.77	53.15	59.39	25.90	24.15	26.87	27.80	24.07	24.12	26.44	34.20	37.30	38.77	34.98	34.08	31.06	35.44	28.04	28.70	38.77	28.47	28.25	27.71	28.11
8	1086110176	บ้านทับใหม่	53.16	42.39	34.96	45.13	50.65	39.83	52.77	22.76	22.68	29.33	32.10	26.22	21.57	20.92	33.67	41.50	37.87	40.43	33.54	30.61	34.62	28.44	28.30	37.87	28.00	28.00	28.17	27.08
9	1086110172	ชุมชนบ้านเขาหลวง	51.92	41.49	38.37	39.43	50.35	46.32	53.42	25.39	23.51	29.25	30.32	26.84	24.84	27.33	35.58	33.78	44.00	36.48	38.10	34.53	40.42	26.63	26.78	44.00	26.00	26.40	26.00	26.17
10	1086110166	บ้านคอนแค้น	49.76	44.58	30.25	38.83	38.43	45.14	56.60	28.96	22.76	24.40	23.67	21.49	19.43	24.80	28.40	32.00	26.60	34.50	29.14	28.29	34.80	22.80	29.45	26.60	28.33	27.14	23.71	30.80
11	1086110155	บ้านท่าพระราชราษฎร์พัฒนา	47.20	39.40	34.11	39.29	49.08	47.11	54.25	23.76	19.36	24.23	31.09	23.82	24.44	24.67	34.00	40.80	41.43	45.71	37.38	31.56	33.83	25.76	25.20	41.43	28.29	29.08	26.89	25.50
12	1086110157	บ้านคลองเหนก	54.67	41.99	33.37	38.54	42.46	45.30	58.73	25.45	17.44	24.75	24.92	24.74	25.20	23.64	32.86	32.00	31.07	30.46	30.77	25.20	33.27	26.10	29.47	31.07	25.23	29.38	26.00	22.91
13	1086110150	พัฒนาศึกษา	54.36	39.96	35.29	39.85	51.35	55.95	55.17	23.62	20.00	34.16	29.32	29.98	26.20	30.10	33.81	35.56	39.88	34.30	38.24	30.40	35.29	25.62	26.78	39.88	26.30	28.12	27.50	24.67
14	1086110153	บ้านพระรักรัษฎราษฎร์บำรุง	57.44	39.13	40.68	45.00	49.00	49.50	48.33	24.64	22.29	24.00	30.22	33.20	25.20	24.00	34.00	30.57	41.00	32.67	35.50	26.20	32.00	26.80	27.43	41.00	26.00	26.17	29.80	28.67
15	1086110156	บ้านใหม่ราษฎร์พัฒนา	51.09	41.81	29.90	40.64	44.88	44.00	52.15	27.54	24.19	26.08	32.44	27.70	21.71	24.62	29.71	32.82	35.00	36.00	35.50	29.71	33.38	24.00	27.76	35.00	25.82	24.25	25.14	23.08
16	1086110222	บ้านโนนหุบ	48.88	34.63	30.63	37.40	47.15	45.75	55.89	23.20	22.67	25.31	28.00	27.63	22.00	25.89	31.00	33.00	31.82	33.80	32.92	34.00	41.05	26.00	27.67	31.82	24.00	25.54	23.75	26.00
17	1086110216	บ้านเขาค่าย	51.24	43.13	33.63	40.23	43.95	44.23	52.07	24.19	24.07	25.45	27.28	18.98	16.90	27.45	31.84	38.06	34.43	33.00	32.20	32.39	36.62	23.26	25.09	34.43	22.67	25.50	25.74	24.97
18	1086110217	บ้านทุ่งคาโดนด	49.33	43.26	33.46	43.28	52.11	47.08	50.94	22.58	22.44	24.89	31.91	27.02	20.31	25.56	25.78	41.52	48.71	41.44	36.89	32.31	35.11	22.89	25.05	48.71	27.78	28.67	26.62	25.78
19	1086110221	บ้านห้วยกลาง	52.80	42.20	33.10	40.71	48.57	51.18	54.72	24.75	17.96	22.84	27.60	28.40	24.24	27.33	27.25	35.56	39.27	33.14	35.14	30.35	35.67	26.38	30.44	39.27	25.29	27.86	27.29	26.44
20	1086110210	บ้านเขาล้าน	55.68	42.66	34.26	43.52	40.29	42.86	43.91	26.64	20.64	27.80	26.94	21.74	25.64	23.27	35.80	35.00	38.43	38.80	31.29	28.91	29.09	23.27	27.20	38.43	25.36	26.94	25.36	26.73
21	1086110220	บ้านน้ำลวดน้อย	53.24	38.07	32.60	40.38	44.92	49.22	52.00	22.49	22.77	25.20	34.30	23.93	24.00	28.80	30.22	34.31	32.33	41.00	35.17	32.00	36.00	27.11	25.08	32.33	32.50	31.33	25.33	23.87
22	1086110186	บ้านห้วยชัน	57.51	45.80	34.90	43.69	50.69	55.30	54.89	28.80	24.36	30.00	32.55	30.46	30.00	31.58	41.22	41.11	43.00	39.23	40.00	38.20	41.05	23.00	27.11	43.00	26.92	27.69	30.00	26.32
23	1086110219	บ้านไทยพัฒนา	53.51	42.53	33.47	41.66	40.96	39.64	50.43	25.54	22.95	27.65	31.96	23.66	20.57	23.43	38.06	36.13	32.23	35.00	30.85	26.89	34.64	24.70	29.06	32.23	27.89	25.23	24.89	25.00
24	1086110201	บ้านทุ่งเขาสบ้า	57.33	38.56	36.82	44.00	43.88	51.17	55.33	23.20	24.60	33.60	26.60	27.20	24.67	41.33	41.33	25.50	43.33	30.50	29.00	27.33	24.00	26.67	23.00	43.33	26.00	28.00	27.67	26.00
25	1086110269	ชุมชนวัดท่าสุธาราม	53.92	40.37	37.10	41.07	45.93	46.50	42.57	26.08	24.65	29.16	30.63	25.49	21.50	20.00	33.40	33.50	41.82	37.14	33.33	29.75	34.86	26.00	27.50	41.82	26.86	29.47	28.50	22.57
26	1086110273	ราชประชานุเคราะห์ 3	48.51	39.63	33.40	41.23	43.17	42.30	52.09	20.69	22.80	27.87	27.31	25.74	19.76	26.74	33.00	36.75	39.73	30.64	32.90	27.38	36.76	26.36	29.50	39.73	23.27	27.52	26.19	27.41
27	1086110278	ชุมชนวัดธรรมถาวร	46.13	35.60	38.45	43.43	44.25	ไม่มี นร.	ไม่มี นร.	21.33	19.20	35.60	26.06	16.00	ไม่มี นร.	ไม่มี นร.	27.33	0.00	36.00	34.00	34.00	ไม่มี นร.	ไม่มี นร.	28.00	31.00	36.00	24.29	26.50	ไม่มี นร.	ไม่มี นร.
28	1086110275	วัดชลธิ์พุทธอาราม	49.65	43.86	35.23	43.00	45.92	47.77	43.50	29.27	23.76	28.25	26.53	23.27	24.00	24.80	34.24	37.20	35.13	39.67	36.33	31.54	37.40	26.24	29.20	35.13	27.00	31.50	27.85	27.40

ผลการประเมินการอ่าน การเขียน ชั้นประถมศึกษาปีที่ 1

ผลการประเมินการอ่านออกเสียง ปีการศึกษา 2561

ครั้งที่	จำนวนนักเรียน (คน)			จำนวนและร้อยละของนักเรียนปกติ							
	รวม	บกพร่อง	ปกติ	ดีมาก		ดี		พอใช้		ปรับปรุง	
				คน	ร้อยละ	คน	ร้อยละ	คน	ร้อยละ	คน	ร้อยละ
1	2601	28	2573	1792	69.64	486	18.88	182	7.07	113	4.39
2	2585	26	2559	1708	66.74	502	19.61	204	7.97	145	5.66
3	2584	44	2540	1684	66.29	454	17.87	228	8.97	174	6.85
4	2592	42	2550	1614	63.29	512	20.07	249	9.76	175	6.86

ผลการประเมินการการอ่านรู้เรื่อง ปีการศึกษา 2561

ครั้งที่	จำนวนนักเรียน (คน)			จำนวนและร้อยละของนักเรียนปกติ							
	รวม	บกพร่อง	ปกติ	ดีมาก		ดี		พอใช้		ปรับปรุง	
				คน	ร้อยละ	คน	ร้อยละ	คน	ร้อยละ	คน	ร้อยละ
1	2601	28	2573	-	-	-	-	-	-	-	-
2	2585	26	2559	1543	60.29	717	28.01	200	7.81	99	3.86
3	2584	44	2540	1013	39.88	1120	44.09	313	12.32	94	3.70
4	2592	42	2550	1417	55.56	809	31.72	236	9.25	88	3.45

***ไม่มีการประเมินการการอ่านรู้เรื่องในการประเมินครั้งที่ 1

ผลการประเมินการเขียนคำ ปีการศึกษา 2561

ครั้งที่	จำนวนนักเรียน (คน)			จำนวนและร้อยละของนักเรียนปกติ							
	รวม	บกพร่อง	ปกติ	ดีมาก		ดี		พอใช้		ปรับปรุง	
				คน	ร้อยละ	คน	ร้อยละ	คน	ร้อยละ	คน	ร้อยละ
1	2601	28	2573	1803	70.07	452	17.56	172	6.68	146	5.67
2	2585	26	2559	1589	62.09	468	18.28	282	11.01	220	8.59
3	2584	44	2540	885	34.84	612	24.09	547	21.53	496	19.52
4	2592	42	2550	1047	41.05	589	23.09	506	19.84	408	16.00

ผลการประเมินการเขียนเรื่อง ปีการศึกษา 2561

ครั้งที่	จำนวนนักเรียน (คน)			จำนวนและร้อยละของนักเรียนปกติ							
	รวม	บกพร่อง	ปกติ	ดีมาก		ดี		พอใช้		ปรับปรุง	
				คน	ร้อยละ	คน	ร้อยละ	คน	ร้อยละ	คน	ร้อยละ
1	2601	28	2573	-	-	-	-	-	-	-	-
2	2585	26	2559	1847	72.17	345	13.48	187	7.30	180	7.03
3	2584	44	2540	1823	71.77	329	12.95	206	8.11	182	7.16
4	2592	42	2550	2011	78.86	284	11.13	120	4.70	135	5.29

***ไม่มีการประเมินการเขียนเรื่องในการประเมินครั้งที่ 1

ผลการประเมินการอ่าน การเขียน ชั้นประถมศึกษาปีที่ 2

ผลการประเมินการอ่านออกเสียง ปีการศึกษา 2561

ครั้งที่	จำนวนนักเรียน (คน)			จำนวนและร้อยละของนักเรียนปกติ							
	รวม	บกพร่อง	ปกติ	ดีมาก		ดี		พอใช้		ปรับปรุง	
				คน	ร้อยละ	คน	ร้อยละ	คน	ร้อยละ	คน	ร้อยละ
1	2386	98	2288	1685	73.65	412	18.00	133	5.81	58	2.53
2	2386	97	2289	1766	77.15	379	16.56	103	4.50	41	1.79
3	2379	97	2282	1788	78.35	356	15.60	91	3.99	47	2.06
4	2377	103	2274	1623	71.37	487	21.42	123	5.41	41	1.80

ผลการประเมินการการอ่านรู้เรื่อง ปีการศึกษา 2561

ครั้งที่	จำนวนนักเรียน (คน)			จำนวนและร้อยละของนักเรียนปกติ							
	รวม	บกพร่อง	ปกติ	ดีมาก		ดี		พอใช้		ปรับปรุง	
				คน	ร้อยละ	คน	ร้อยละ	คน	ร้อยละ	คน	ร้อยละ
1	2386	98	2288	445	19.45	1115	48.73	672	29.37	56	2.45
2	2386	97	2289	424	18.52	1255	54.83	575	25.12	35	1.53
3	2379	97	2282	343	15.03	1083	47.46	792	34.71	64	2.80
4	2377	103	2274	458	20.14	1170	51.45	620	27.26	26	1.14

ผลการประเมินการเขียนคำ ปีการศึกษา 2561

ครั้งที่	จำนวนนักเรียน (คน)			จำนวนและร้อยละของนักเรียนปกติ							
	รวม	บกพร่อง	ปกติ	ดีมาก		ดี		พอใช้		ปรับปรุง	
				คน	ร้อยละ	คน	ร้อยละ	คน	ร้อยละ	คน	ร้อยละ
1	2386	98	2288	1506	65.82	459	20.06	213	9.31	110	4.81
2	2386	97	2289	1048	45.78	707	30.89	403	17.61	131	5.72
3	2379	97	2282	1058	46.36	686	30.06	382	16.74	156	6.84
4	2377	103	2274	806	35.44	682	29.99	560	24.63	226	9.94

ผลการประเมินการเขียนเรื่อง ปีการศึกษา 2561

ครั้งที่	จำนวนนักเรียน (คน)			จำนวนและร้อยละของนักเรียนปกติ							
	รวม	บกพร่อง	ปกติ	ดีมาก		ดี		พอใช้		ปรับปรุง	
				คน	ร้อยละ	คน	ร้อยละ	คน	ร้อยละ	คน	ร้อยละ
1	2386	98	2288	829	36.23	853	37.28	500	21.85	106	4.63
2	2386	97	2289	801	34.99	1000	43.69	383	16.73	105	4.59
3	2379	97	2282	912	39.96	907	39.75	365	15.99	98	4.29
4	2377	103	2274	888	39.05	879	38.65	430	18.91	77	3.39

ผลการประเมินการอ่าน การเขียน ชั้นประถมศึกษาปีที่ 3

ผลการประเมินการอ่านออกเสียง ปีการศึกษา 2561

ครั้งที่	จำนวนนักเรียน (คน)			จำนวนและร้อยละของนักเรียนปกติ							
	รวม	บกพร่อง	ปกติ	ดีมาก		ดี		พอใช้		ปรับปรุง	
				คน	ร้อยละ	คน	ร้อยละ	คน	ร้อยละ	คน	ร้อยละ
1	2393	156	2237	1670	74.65	419	18.73	112	5.01	36	1.61
2	2392	158	2234	1638	73.32	434	19.43	132	5.91	30	1.34
3	2408	176	2232	1609	72.09	441	19.76	141	6.32	41	1.84
4	2393	162	2231	1639	73.46	443	19.86	116	5.20	33	1.48

ผลการประเมินการการอ่านรู้เรื่อง ปีการศึกษา 2561

ครั้งที่	จำนวนนักเรียน (คน)			จำนวนและร้อยละของนักเรียนปกติ							
	รวม	บกพร่อง	ปกติ	ดีมาก		ดี		พอใช้		ปรับปรุง	
				คน	ร้อยละ	คน	ร้อยละ	คน	ร้อยละ	คน	ร้อยละ
1	2393	156	2237	552	24.68	1060	47.38	573	25.61	52	2.32
2	2392	158	2234	388	17.37	1091	48.84	691	30.93	64	2.86
3	2408	176	2232	327	14.65	1063	47.63	789	35.35	53	2.37
4	2393	162	2231	329	14.75	1184	53.07	689	30.88	29	1.30

ผลการประเมินการเขียนคำ ปีการศึกษา 2561

ครั้งที่	จำนวนนักเรียน (คน)			จำนวนและร้อยละของนักเรียนปกติ							
	รวม	บกพร่อง	ปกติ	ดีมาก		ดี		พอใช้		ปรับปรุง	
				คน	ร้อยละ	คน	ร้อยละ	คน	ร้อยละ	คน	ร้อยละ
1	2393	156	2237	615	27.49	715	31.96	630	28.16	277	12.38
2	2392	158	2234	880	39.39	734	32.86	465	20.81	155	6.94
3	2408	176	2232	517	23.16	670	30.02	701	31.41	344	15.41
4	2393	162	2231	489	21.92	669	29.99	605	27.12	468	20.98

ผลการประเมินการเขียนเรื่อง ปีการศึกษา 2561

ครั้งที่	จำนวนนักเรียน (คน)			จำนวนและร้อยละของนักเรียนปกติ							
	รวม	บกพร่อง	ปกติ	ดีมาก		ดี		พอใช้		ปรับปรุง	
				คน	ร้อยละ	คน	ร้อยละ	คน	ร้อยละ	คน	ร้อยละ
1	2393	156	2237	774	34.60	1029	46.00	360	16.09	74	3.31
2	2392	158	2234	882	39.48	1014	45.39	291	13.03	47	2.10
3	2408	176	2232	971	43.50	947	42.43	250	11.20	64	2.87
4	2393	162	2231	991	44.42	946	42.40	249	11.16	45	2.02

ผลการประเมินการอ่าน การเขียน ชั้นประถมศึกษาปีที่ 4

ผลการประเมินการอ่านออกเสียงตามหลักการใช้ภาษา ปีการศึกษา 2561

ครั้งที่	จำนวนนักเรียน (คน)			จำนวนและร้อยละของนักเรียนปกติ							
	รวม	บกพร่อง	ปกติ	ดีมาก		ดี		พอใช้		ปรับปรุง	
				คน	ร้อยละ	คน	ร้อยละ	คน	ร้อยละ	คน	ร้อยละ
1	2436	210	2226	237	10.65	1214	54.54	679	30.50	96	4.31
2	2442	199	2243	218	9.72	854	38.07	874	38.97	297	13.24
3	2429	204	2225	214	9.62	1131	50.83	735	33.03	145	6.52
4	2424	192	2232	289	12.95	916	41.04	743	33.29	284	12.72

ผลการประเมินการการอ่านรู้เรื่อง ปีการศึกษา 2561

ครั้งที่	จำนวนนักเรียน (คน)			จำนวนและร้อยละของนักเรียนปกติ							
	รวม	บกพร่อง	ปกติ	ดีมาก		ดี		พอใช้		ปรับปรุง	
				คน	ร้อยละ	คน	ร้อยละ	คน	ร้อยละ	คน	ร้อยละ
1	2436	210	2226	147	6.60	774	34.77	1091	49.01	214	9.61
2	2442	199	2243	145	6.46	791	35.27	1086	48.42	221	9.85
3	2429	204	2225	144	6.47	818	36.76	1062	47.73	201	9.03
4	2424	192	2232	146	6.54	775	34.72	1136	50.90	175	7.84

ผลการประเมินการเขียนสรุปใจความสำคัญ ปีการศึกษา 2561

ครั้งที่	จำนวนนักเรียน (คน)			จำนวนและร้อยละของนักเรียนปกติ							
	รวม	บกพร่อง	ปกติ	ดีมาก		ดี		พอใช้		ปรับปรุง	
				คน	ร้อยละ	คน	ร้อยละ	คน	ร้อยละ	คน	ร้อยละ
1	2436	210	2226	473	21.25	1033	46.41	600	26.95	120	5.39
2	2442	199	2243	691	30.81	964	42.98	520	23.18	68	3.03
3	2429	204	2225	735	33.03	1085	48.76	363	16.31	42	1.89
4	2424	192	2232	675	30.24	1127	50.49	398	17.83	32	1.43

ผลการประเมินการเขียนเรื่อง ปีการศึกษา 2561

ครั้งที่	จำนวนนักเรียน (คน)			จำนวนและร้อยละของนักเรียนปกติ							
	รวม	บกพร่อง	ปกติ	ดีมาก		ดี		พอใช้		ปรับปรุง	
				คน	ร้อยละ	คน	ร้อยละ	คน	ร้อยละ	คน	ร้อยละ
1	2436	210	2226	633	28.44	1031	46.32	482	21.65	80	3.59
2	2442	199	2243	639	28.49	1059	47.21	489	21.80	56	2.50
3	2429	204	2225	676	30.38	1081	48.58	402	18.07	66	2.97
4	2424	192	2232	693	31.05	1112	49.82	388	17.38	39	1.75

ผลการประเมินการอ่าน การเขียน ชั้นประถมศึกษาปีที่ 5

ผลการประเมินการอ่านรู้เรื่อง ปีการศึกษา 2561

ครั้งที่	จำนวนนักเรียน (คน)			จำนวนและร้อยละของนักเรียนปกติ							
	รวม	บกพร่อง	ปกติ	ดีมาก		ดี		พอใช้		ปรับปรุง	
				คน	ร้อยละ	คน	ร้อยละ	คน	ร้อยละ	คน	ร้อยละ
1	2340	161	2179	117	5.37	839	38.50	1082	49.66	141	6.47
2	2341	156	2185	136	6.22	620	28.38	1232	56.38	197	9.02
3	2327	151	2176	146	6.71	988	45.40	905	41.59	137	6.30
4	2334	146	2188	178	8.14	1118	51.10	779	35.60	113	5.16

ผลการประเมินการเขียนย่อความ ปีการศึกษา 2561

ครั้งที่	จำนวนนักเรียน (คน)			จำนวนและร้อยละของนักเรียนปกติ							
	รวม	บกพร่อง	ปกติ	ดีมาก		ดี		พอใช้		ปรับปรุง	
				คน	ร้อยละ	คน	ร้อยละ	คน	ร้อยละ	คน	ร้อยละ
1	2340	161	2179	622	28.55	1031	47.32	466	21.39	60	2.75
2	2341	156	2185	626	28.65	1059	48.47	474	21.69	26	1.19
3	2327	151	2176	592	27.21	1040	47.79	506	23.25	38	1.75
4	2334	146	2188	722	33.00	1058	48.35	373	17.05	35	1.60

ผลการประเมินการเขียนเรื่องตามจินตนาการ ปีการศึกษา 2561

ครั้งที่	จำนวนนักเรียน (คน)			จำนวนและร้อยละของนักเรียนปกติ							
	รวม	บกพร่อง	ปกติ	ดีมาก		ดี		พอใช้		ปรับปรุง	
				คน	ร้อยละ	คน	ร้อยละ	คน	ร้อยละ	คน	ร้อยละ
1	2340	161	2179	803	36.85	960	44.06	375	17.21	41	1.88
2	2341	156	2185	782	35.79	1006	46.04	349	15.97	48	2.20
3	2327	151	2176	798	36.67	990	45.50	356	16.36	32	1.47
4	2334	146	2188	985	45.02	905	41.36	269	12.29	29	1.33

ผลการประเมินการเขียนเรื่อง ปีการศึกษา 2561

ครั้งที่	จำนวนนักเรียน (คน)			จำนวนและร้อยละของนักเรียนปกติ							
	รวม	บกพร่อง	ปกติ	ดีมาก		ดี		พอใช้		ปรับปรุง	
				คน	ร้อยละ	คน	ร้อยละ	คน	ร้อยละ	คน	ร้อยละ
1	2340	161	2179	803	36.85	960	44.06	375	17.21	41	1.88
2	2341	156	2185	782	35.79	1006	46.04	349	15.97	48	2.20
3	2327	151	2176	798	36.67	990	45.50	356	16.36	32	1.47
4	2334	146	2188	985	45.02	905	41.36	269	12.29	29	1.33

ผลการประเมินการอ่าน การเขียน ชั้นประถมศึกษาปีที่ 6

ผลการประเมินการอ่านออกเสียงตามหลักการใช้ภาษา ปีการศึกษา 2561

ครั้งที่	จำนวนนักเรียน (คน)			จำนวนและร้อยละของนักเรียนปกติ							
	รวม	บกพร่อง	ปกติ	ดีมาก		ดี		พอใช้		ปรับปรุง	
				คน	ร้อยละ	คน	ร้อยละ	คน	ร้อยละ	คน	ร้อยละ
1	2338	196	2142	88	4.11	654	30.53	914	42.67	486	22.69
2	2345	195	2150	220	10.23	1002	46.60	735	34.19	193	8.98
3	2338	203	2135	514	24.07	1315	61.59	258	12.08	48	2.25
4	2325	202	2123	309	14.55	1235	58.17	473	22.28	106	4.99

ผลการประเมินการการเขียนย่อความ ปีการศึกษา 2561

ครั้งที่	จำนวนนักเรียน (คน)			จำนวนและร้อยละของนักเรียนปกติ							
	รวม	บกพร่อง	ปกติ	ดีมาก		ดี		พอใช้		ปรับปรุง	
				คน	ร้อยละ	คน	ร้อยละ	คน	ร้อยละ	คน	ร้อยละ
1	2338	196	2142	208	9.71	1067	49.81	746	34.83	121	5.65
2	2345	195	2150	188	8.74	943	43.86	912	42.42	107	4.98
3	2338	203	2135	108	5.06	881	41.26	1009	47.26	137	6.42
4	2325	202	2123	173	8.15	1020	48.05	830	39.10	100	4.71

ผลการประเมินการเขียนย่อความ ปีการศึกษา 2561

ครั้งที่	จำนวนนักเรียน (คน)			จำนวนและร้อยละของนักเรียนปกติ							
	รวม	บกพร่อง	ปกติ	ดีมาก		ดี		พอใช้		ปรับปรุง	
				คน	ร้อยละ	คน	ร้อยละ	คน	ร้อยละ	คน	ร้อยละ
1	2338	196	2142	786	36.69	928	43.32	360	16.81	68	3.17
2	2345	195	2150	727	33.81	1017	47.30	370	17.21	36	1.67
3	2338	203	2135	621	29.09	1107	51.85	385	18.03	22	1.03
4	2325	202	2123	722	34.01	1136	53.51	250	11.78	15	0.71

ผลการประเมินการเขียนเรียงความ ปีการศึกษา 2561

ครั้งที่	จำนวนนักเรียน (คน)			จำนวนและร้อยละของนักเรียนปกติ							
	รวม	บกพร่อง	ปกติ	ดีมาก		ดี		พอใช้		ปรับปรุง	
				คน	ร้อยละ	คน	ร้อยละ	คน	ร้อยละ	คน	ร้อยละ
1	2338	196	2142	559	26.10	1054	49.21	474	22.13	55	2.57
2	2345	195	2150	686	31.91	968	45.02	455	21.16	41	1.91
3	2338	203	2135	669	31.33	1034	48.43	397	18.59	35	1.64
4	2325	202	2123	701	33.02	1054	49.65	341	16.06	27	1.27

ผลประเมินความสามารถในการรู้เรื่องการอ่านแนว PISA ชั้นมัธยมศึกษาปีที่ 1 - 3

ผลประเมินความสามารถในการรู้เรื่องการอ่านแนว PISA ชั้นมัธยมศึกษาปีที่ 1

ครั้งที่	จำนวนนักเรียน (คน)			จำนวนและร้อยละของนักเรียนปกติ							
	รวม	บกพร่อง	ปกติ	ดีมาก		ดี		พอใช้		ปรับปรุง	
				คน	ร้อยละ	คน	ร้อยละ	คน	ร้อยละ	คน	ร้อยละ
1	720	43	677	69	10.19	320	47.27	235	34.71	53	7.83
2	723	46	677	99	14.62	307	45.35	228	33.68	43	6.35
3	716	50	666	198	29.73	286	42.94	157	23.57	25	3.75
4	699	52	647	178	27.51	288	44.51	155	23.96	26	4.02

ผลประเมินความสามารถในการรู้เรื่องการอ่านแนว PISA ชั้นมัธยมศึกษาปีที่ 2

ครั้งที่	จำนวนนักเรียน (คน)			จำนวนและร้อยละของนักเรียนปกติ							
	รวม	บกพร่อง	ปกติ	ดีมาก		ดี		พอใช้		ปรับปรุง	
				คน	ร้อยละ	คน	ร้อยละ	คน	ร้อยละ	คน	ร้อยละ
1	683	51	632	80	12.66	316	50.00	206	32.59	30	4.75
2	666	41	625	90	14.40	294	47.04	220	35.20	21	3.36
3	650	43	607	185	30.48	271	44.65	124	20.43	27	4.45
4	647	40	607	145	23.89	303	49.92	133	21.91	26	4.28

ผลประเมินความสามารถในการรู้เรื่องการอ่านแนว PISA ชั้นมัธยมศึกษาปีที่ 3

ครั้งที่	จำนวนนักเรียน (คน)			จำนวนและร้อยละของนักเรียนปกติ							
	รวม	บกพร่อง	ปกติ	ดีมาก		ดี		พอใช้		ปรับปรุง	
				คน	ร้อยละ	คน	ร้อยละ	คน	ร้อยละ	คน	ร้อยละ
1	624	36	588	101	17.18	302	51.36	150	25.51	35	5.95
2	614	28	586	100	17.06	246	41.98	208	35.49	32	5.46
3	605	24	581	145	24.96	274	47.16	122	21.00	40	6.88
4	588	23	565	128	22.65	231	40.88	169	29.91	37	6.55

ผลการติดตามและประเมินมาตรฐานสำนักงานเขตพื้นที่การศึกษา ประจำปีงบประมาณ พ.ศ.2561 สำนักงานเขตพื้นที่การศึกษาประถมศึกษาชุมพร เขต 2

มาตรฐาน	เรื่อง	ระดับคุณภาพ
มาตรฐานที่ 1	การบริหารจัดการองค์การสู่ความเป็นเลิศ	ดีมาก
ตัวบ่งชี้ที่ 1	การบริหารจัดการที่ดี ภาวะผู้นำของผู้บริหารในการนำองค์การไปสู่เป้าหมาย (3), การใช้ข้อมูลสารสนเทศในการบริหารและการจัดการศึกษาเพื่อพัฒนาคุณภาพของ สพท.(3) ,การใช้แผนเป็นเครื่องมือในการบริหารและการจัดการศึกษา(3), การสร้างหรือประยุกต์ใช้นวัตกรรม เทคโนโลยี รูปแบบในการบริหารและการจัดการศึกษา(4) ,การสื่อสาร การประชาสัมพันธ์ภายในและภายนอก สพท.(2) , การนำผลการดำเนินงานมาพัฒนาการบริหารและการจัดการศึกษา(3)	(ดีมาก)
ตัวบ่งชี้ที่ 2	การพัฒนาสู่องค์การแห่งการเรียนรู้ การส่งเสริมให้บุคลากรทุกคนมีความกระตือรือร้น ค้นหาความรู้ความคิดเชิงระบบ สามารถเรียนรู้ก้าวทันการเปลี่ยนแปลง(4), การส่งเสริมให้เกิดการจัดการความรู้ (KM) และการสร้างชุมชนการเรียนรู้ทางวิชาชีพ (PLC) (3), การส่งเสริม สนับสนุนให้มีแหล่งเรียนรู้ด้วยรูปแบบ และวิธีการที่หลากหลาย เพื่อให้บุคลากรมีโอกาสดำเนินการเรียนรู้ตามบริบทของ สพท. (3), การนำองค์ความรู้มาพัฒนาตนเอง พัฒนางาน และพัฒนาองค์การโดยใช้กระบวนการวิจัย (n/a)	(ดีมาก)
ตัวบ่งชี้ที่ 3	การกระจายอำนาจและการส่งเสริมการมีส่วนร่วมในการบริหาร และการจัดการศึกษา การกระจายอำนาจในการบริหารและการจัดการศึกษาภายใน สพท.(4), การส่งเสริม ประสานเชื่อมโยงการทำงานของขององค์คณะบุคคลที่เกี่ยวข้องกับ สพท.ตามที่กฎหมายกำหนด(3) , การส่งเสริม สนับสนุนการมีส่วนร่วมในการจัดการศึกษาขั้นพื้นฐานของบุคคล ครอบครัว เอกชน องค์กรชุมชน องค์กรเอกชน องค์กรปกครองส่วนท้องถิ่น องค์กรวิชาชีพ สถาบันศาสนา สถานประกอบการ และสถาบันสังคมอื่น(2), การสร้าง พัฒนา และประสานเชื่อมโยงเครือข่ายความร่วมมือในการจัดการศึกษา(4)	(ดีมาก)
มาตรฐานที่ 2	การบริหารและการจัดการศึกษาที่มีประสิทธิภาพ	ดี
ตัวบ่งชี้ที่ 1	การบริหารงานด้านวิชาการ พัฒนารอบหลักสูตรระดับท้องถิ่นที่สอดคล้องกับเป้าหมาย จุดเน้นสาระท้องถิ่นและสอดคล้องแผนการศึกษาแห่งชาติ พ.ศ.2560-2579 (2) , ส่งเสริมการพัฒนาหลักสูตรสถานศึกษาให้สอดคล้องกับหลักสูตรการศึกษาปฐมวัย หลักสูตรแกนกลางการศึกษาขั้นพื้นฐาน กรอบหลักสูตรระดับท้องถิ่นและความต้องการของสถานศึกษา(3) , ส่งเสริม สนับสนุนสถานศึกษาให้จัดกระบวนการเรียนรู้ที่เน้นผู้เรียนเป็นสำคัญ(3) , ส่งเสริม สนับสนุนให้สถานศึกษามีการผลิต จัดทำ และพัฒนาสื่อ เครื่องมือ อุปกรณ์ ในการเรียนรู้ที่หลากหลายของผู้เรียนให้ทันต่อการเปลี่ยนแปลง(4) , ส่งเสริม สนับสนุนการวัดผล ประเมินผล และนำผลไปใช้ในการปรับปรุง พัฒนาคุณภาพการจัดการศึกษาของ สพท.(n/a) , พัฒนา ส่งเสริม สนับสนุน กำกับ ดูแล ติดตาม และตรวจสอบคุณภาพการศึกษา ตามระบบการประกันคุณภาพการศึกษา(n/a) , จัดทำวิจัย ส่งเสริมการวิจัย และนำผลการวิจัยไปใช้พัฒนาวิชาการ(n/a) , ส่งเสริม สนับสนุนให้สถานศึกษาพัฒนาการจัดการกิจกรรมพัฒนาผู้เรียน และระบบดูแลช่วยเหลือนักเรียน(3) , ประสาน ส่งเสริมให้บุคคล ครอบครัว เอกชน องค์กรชุมชน องค์กรเอกชน องค์กรปกครองส่วนท้องถิ่น องค์กรวิชาชีพ สถาบันศาสนา สถานประกอบการ และสถาบันสังคมอื่นมีส่วนร่วมในการจัดการศึกษา รวมทั้งเป็นเครือข่ายและแหล่งเรียนรู้เพื่อพัฒนาคุณภาพการศึกษา(3)	(พอใช้)
ตัวชี้วัดที่ 2	การบริหารงานด้านงบประมาณ การวางแผนการใช้งบประมาณอย่างเป็นระบบ สอดคล้องกับนโยบายปัญหาและความต้องการ(2), การจัดระบบการบริหารการเงิน บัญชี และพัสดุ(3), การควบคุมการใช้งบประมาณอย่างเป็นระบบ(2) ,การตรวจสอบภายในอย่างเป็นระบบ(3)	(ดี)
ตัวชี้วัดที่ 3	การบริหารงานด้านการบริหารบุคคล วางแผนอัตรากำลังครูและบุคลากรทางการศึกษา สอดคล้องกับนโยบายปัญหา และความต้องการ(4), การสรรหาและการบรรจุแต่งตั้งครูและบุคลากรทางการศึกษาอย่างถูกต้องเป็นธรรม โปร่งใส และตรวจสอบได้(3), การพัฒนา ส่งเสริม ยกย่องเชิดชูเกียรติครู และบุคลากรทางการศึกษาสู่ความเป็นมืออาชีพ สอดคล้องกับปัญหาความต้องการจำเป็น และส่งเสริมความก้าวหน้าในอาชีพของครูและบุคลากรทางการศึกษา(4), การสร้างวินัย คุณธรรม จริยธรรม และจรรยาบรรณวิชาชีพ(3)	(ดีเยี่ยม)
ตัวบ่งชี้ที่ 4	การบริหารงานด้านการบริหารทั่วไป การพัฒนาระบบและเครือข่ายข้อมูลสารสนเทศ(4), การจัดทำสำมะโนนักเรียนและการรับนักเรียน(4), การดูแลอาคารสถานที่ ระบบสาธารณูปโภคและสภาพแวดล้อม(4), การพัฒนามาตรฐานการปฏิบัติงาน(4), การจัดวางระบบควบคุมภายในหน่วยงาน(4), การจัดสวัสดิการ สวัสดิภาพครูและบุคลากรทางการศึกษา(2), การระดมทรัพยากรเพื่อการศึกษา(3)	(ดีเยี่ยม)
ตัวบ่งชี้ที่ 5	การติดตาม ตรวจสอบ ประเมินผล และนิเทศการจัดการศึกษาที่มีประสิทธิภาพ การจัดระบบติดตาม ตรวจสอบ ประเมินผล และนิเทศการจัดการศึกษาภารกิจหลัก 4 ด้าน และการนำนโยบายสู่การปฏิบัติ(2)	(ดี)

ผลการติดตามและประเมินมาตรฐานสำนักงานเขตพื้นที่การศึกษา ประจำปีงบประมาณ พ.ศ.2561 สำนักงานเขตพื้นที่การศึกษาประถมศึกษาชุมพร เขต 2

มาตรฐาน	เรื่อง	ระดับคุณภาพ
มาตรฐานที่ 3	สัมฤทธิ์ผลของการบริหารและการจัดการศึกษา	ดีมาก
ตัวบ่งชี้ที่ 1	สำนักงานเขตพื้นที่การศึกษามีผลงานที่แสดงความสำเร็จและเป็นแบบอย่างได้ ผลงานหรือผลการดำเนินงานของกลุ่ม/หน่วย ในสพท.ที่บรรลุเป้าหมาย ประสบความสำเร็จตามภารกิจงานแต่ละกลุ่ม ทั้งนี้เป็นผลงานที่เกิดจากการดำเนินงานภายใน สพท.ที่เกิดประโยชน์ต่อการศึกษาและสถานศึกษาเพิ่มประสิทธิภาพในการบริหารจัดการ ทั้งภายในสพท. และสถานศึกษาจนเกิดประสิทธิภาพเป็นที่ยอมรับและสามารถยึดเป็นแบบอย่างได้(1)	(พอใช้)
ตัวบ่งชี้ที่ 2	สถานศึกษามีคุณภาพตามมาตรฐานการศึกษาปฐมวัยและการศึกษาขั้นพื้นฐานเพื่อการประกันคุณภาพการศึกษา ระดับการศึกษาปฐมวัย(4), ระดับการศึกษาขั้นพื้นฐาน(3)	(ดีเยี่ยม)
ตัวบ่งชี้ที่ 3	ผู้เรียนระดับปฐมวัย และระดับการศึกษาขั้นพื้นฐานมีคุณภาพตามหลักสูตร ประเด็นที่ 1 ผลการประเมินพัฒนาการของเด็กปฐมวัยเป็นไปตามมาตรฐานคุณลักษณะที่พึงประสงค์ตามหลักสูตรการศึกษาปฐมวัย พ.ศ.2560(4) , ประเด็นที่ 2 ผลการทดสอบความสามารถพื้นฐานของผู้เรียนระดับชาติ(NT) (3) ประเด็นที่ 3 ผลการทดสอบทางการศึกษาระดับชาติด้านขั้นพื้นฐาน (O-NET) ; ประถมศึกษาปีที่ 6(1), มัธยมศึกษาปีที่ 3(1) ประเด็นที่ 4 ผลการประเมินคุณลักษณะอันพึงประสงค์ตามหลักสูตรแกนกลางการศึกษาขั้นพื้นฐาน พ.ศ.2551 ; ประถมศึกษาปีที่ 6(4), มัธยมศึกษาปีที่ 3(4) ประเด็นที่ 5 ผลการประเมินความสามารถในการอ่าน การคิดวิเคราะห์ และการเขียนตามหลักสูตรแกนกลางการศึกษาขั้นพื้นฐาน พ.ศ.2551 ; ประถมศึกษาปีที่ 6(4), มัธยมศึกษาปีที่ 3(3) ประเด็นที่ 6 ผลการประเมินสมรรถนะสำคัญในการเรียนรู้ตามหลักสูตรแกนกลางการศึกษาขั้นพื้นฐาน พ.ศ.2551 ; ประถมศึกษาปีที่ 6(n/a), มัธยมศึกษาปีที่ 3(n/a) ประเด็นที่ 7 ผลการประเมินสุขภาพกายและสุขภาพจิตของผู้เรียนระดับการศึกษาขั้นพื้นฐาน(3)	(ดีมาก)
ตัวบ่งชี้ที่ 4	ประชากรวัยเรียนไปรับสิทธิและโอกาสทางการศึกษาขั้นพื้นฐานเท่าเทียมกันศึกษาต่อในระดับที่สูงขึ้น หรือมีความรู้ทักษะพื้นฐานในการประกอบอาชีพ ประเด็นที่ 1 จำนวนประชากรวัยเรียนที่มีอายุถึงเกณฑ์การศึกษามากกว่าร้อยละได้เข้าเรียนชั้นประถมศึกษาปีที่ 1(4) ประเด็นที่ 2 อัตราการออกกลางคันลดลง(4) ประเด็นที่ 3 อัตราการศึกษาต่อในระดับที่สูงขึ้นของผู้เรียนที่จบชั้นประถมศึกษาปีที่ 6 มัธยมศึกษาปีที่ 3 และมัธยมศึกษาปีที่ 6 ; ประถมศึกษาปีที่ 6(4), มัธยมศึกษาปีที่ 3(4) ประเด็นที่ 4 ผู้เรียนระดับการศึกษาขั้นพื้นฐานที่มีความต้องการพิเศษได้รับการดูแล ช่วยเหลือและส่งเสริมให้ได้รับการศึกษาเต็มตามศักยภาพ; เด็กพิการเรียนรวม(3), เด็กด้อยโอกาส(4), เด็กที่มีความสามารถพิเศษ(3) ประเด็นที่ 5 ผู้เรียนชั้นมัธยมศึกษาปีที่ 3 มีความรู้และทักษะพื้นฐานในการประกอบอาชีพ(1) ประเด็นที่ 6 ผู้เรียนชั้นมัธยมศึกษาปีที่ 3 ที่จบหลักสูตรได้ศึกษาต่อในสายอาชีพ(2)	(ดีมาก)
ตัวบ่งชี้ที่ 5	ข้าราชการครูและบุคลากรทางการศึกษา พนักงานราชการ ลูกจ้างใน สพท. และสถานศึกษา มีผลงานเชิงประจักษ์ตามเกณฑ์ได้รับการยกย่องเชิดชูเกียรติ ผลงานดีเด่นที่ประสบความสำเร็จ เป็นที่ประจักษ์ของข้าราชการครูและบุคลากรทางการศึกษา พนักงานราชการ ลูกจ้างในสพท. และสถานศึกษาเป็นผลงานที่ได้รับรางวัลในระดับชาติขึ้นไป โดยต้องเป็นรางวัลชนะเลิศที่ ก.ค.ศ.หรือหน่วยงานที่เกี่ยวข้องกับรางวัลนั้นๆ ให้การรับรองตามหลักเกณฑ์ และวิธีการที่ ก.ค.ศ.กำหนด หรือรางวัลเทียบเคียงและเป็นรางวัลในปีการศึกษาปัจจุบัน(1)	(พอใช้)
ตัวบ่งชี้ที่ 6	ผู้รับบริการและผู้มีส่วนได้ส่วนเสีย มีความพึงพอใจในการบริหารและการจัดการศึกษารวมทั้งการให้บริการ ผลการประเมินความพึงพอใจด้านการบริหารและการจัดการศึกษา รวมทั้งการให้บริการของ สพท.ตามกระบวนการบริหารงานของกลุ่มใน สพท. โดยใช้แบบสอบถามเพื่อประเมินความคิดเห็นที่มีต่อการให้บริการครอบคลุมทุกภารกิจของกลุ่ม/หน่วย (4)	(ดีเยี่ยม)
คะแนนภาพรวม 3 มาตรฐาน		ดีมาก

ผลการบริหารจัดการศึกษาขั้นพื้นฐาน ประจำปีงบประมาณ พ.ศ.2561 สำนักงานเขตพื้นที่การศึกษาประถมศึกษาชุมพร เขต 2

ยุทธศาสตร์	เรื่อง	ค่าเฉลี่ย	ระดับคุณภาพ
ยุทธศาสตร์ที่ 1	จัดการศึกษาเพื่อความมั่นคง	3.50	ดีเยี่ยม
<p>ร้อยละของสถานศึกษาในเขตพื้นที่พิเศษมีการพัฒนาการจัดการศึกษาตามบริบทของพื้นที่(-), ร้อยละของนักเรียนได้รับการสร้างภูมิคุ้มกันป้องกันและแก้ไขปัญหาเสพติดในสถานศึกษา(-), ร้อยละของนักเรียนมีคุณธรรม จริยธรรม คุณลักษณะอันพึงประสงค์ตามหลักสูตรและค่านิยมหลักของคนไทย 12 ประการ (4), ร้อยละของสถานศึกษานำศาสตร์พระราชามาใช้ในการจัดกระบวนการเรียนรู้(3)</p>			
ยุทธศาสตร์ที่ 2	พัฒนาคุณภาพผู้เรียนและส่งเสริมการจัดการศึกษาเพื่อสร้างขีดความสามารถในการแข่งขัน	2.63	ดีมาก
<p>ร้อยละของเด็กปฐมวัยมีพัฒนาการสมวัย(4), ร้อยละของสถานศึกษาปรับปรุงหลักสูตรสถานศึกษาสอดคล้องกับมาตรฐานการเรียนรู้ ตัวชี้วัด เกณฑ์การจบการศึกษาและการบริหารจัดการหลักสูตร ฉบับปรับปรุงพ.ศ.2560(4), ร้อยละของผู้เรียนผ่านเกณฑ์การประเมินความสามารถด้านการใช้ภาษาอังกฤษเพื่อการสื่อสาร(1), ร้อยละของสถานศึกษามีกระบวนการจัดและประเมินผลด้วยวิธีการที่หลากหลาย(-), ร้อยละของนักเรียนแต่ละระดับชั้นอ่านออกเขียนได้ตามเกณฑ์ที่ สพฐ.กำหนด(2), ร้อยละของนักเรียนอ่านหนังสือตามเกณฑ์ที่ สพฐ.กำหนด(4), ร้อยละของผู้เรียนมีทักษะแห่งศตวรรษที่ 21 จากการเรียนรู้ในการปฏิบัติจริงตามสภาพความต้องการ และบริบทของแต่ละพื้นที่(-), ร้อยละของนักเรียนที่มีคะแนนทดสอบทางการศึกษาระดับชาติ(O-NET) มากกว่าร้อยละ 50 เปรียบเทียบกับปีการศึกษาที่ผ่านมา ; ระดับชั้นประถมศึกษาปีที่ 6(1), ระดับมัธยมศึกษาปีที่ 3(1), ร้อยละของสถานศึกษาที่สอดนักเรียนในระดับชั้นมัธยมศึกษาตอนต้นได้รับการเตรียมความพร้อมในการประเมินระดับนานาชาติตามโครงการ PISA(4)</p>			
ยุทธศาสตร์ที่ 3	ส่งเสริม สนับสนุนการพัฒนาครูและบุคลากรทางการศึกษา	3.00	ดีมาก
<p>จำนวนครูและบุคลากรทางการศึกษาได้รับการพัฒนาตามมาตรฐานวิชาชีพ ; ร้อยละของครูที่ได้รับการพัฒนาครูตามความต้องการของเขตพื้นที่การศึกษา(โครงการพัฒนารูปแบบครบวงจร)(2), ระดับความสำเร็จของครูที่เข้ารับการพัฒนาครูภาษาอังกฤษในระดับภูมิภาค(Boot Camp)(4), ร้อยละของ สพท.มีระบบการบริหารงานบุคคลที่มีประสิทธิภาพ; ระดับความสำเร็จของ สพท.มีการใช้ระบบสารสนเทศเพื่อการบริหารงานบุคคล(HRMS)(3), ร้อยละของสถานศึกษาที่ได้รับการแก้ปัญหาขาดแคลนครู(ครูผู้ทรงคุณค่าแห่งแผ่นดิน)(-)</p>			
ยุทธศาสตร์ที่ 4	ขยายโอกาสการเข้าถึงบริการทางการศึกษาและการเรียนรู้อย่างมีคุณภาพ	4.00	ดีเยี่ยม
<p>ร้อยละของประชากรวัยเรียนได้รับโอกาสในการเข้ารับการศึกษาภาคบังคับเพิ่มขึ้น ; ระดับประถมศึกษา(4), ระดับมัธยมศึกษาตอนต้น(4) ร้อยละของนักเรียนที่จบการศึกษาภาคบังคับได้รับโอกาสในการศึกษาต่อขั้นพื้นฐานเพิ่มขึ้น(4)</p>			
ยุทธศาสตร์ที่ 5	การจัดการศึกษาเพื่อเสริมสร้างคุณภาพชีวิตที่เป็นมิตรกับสิ่งแวดล้อม	4.00	ดีเยี่ยม
<p>ร้อยละของผู้เรียนระดับการศึกษามีพฤติกรรมที่แสดงออกถึงความตระหนักในความสำคัญของการดำเนินชีวิตที่เป็นมิตรกับสิ่งแวดล้อม คุณธรรม จริยธรรมและการประยุกต์ใช้หลักปรัชญาของเศรษฐกิจพอเพียงในการดำเนินชีวิตเพิ่มขึ้น(4)</p>			
ยุทธศาสตร์ที่ 6	การพัฒนาระบบบริหารจัดการและส่งเสริมให้ทุกภาคส่วนมีส่วนร่วมในการจัดการศึกษา	4.00	ดีเยี่ยม
<p>อัตราออกกลางคันของผู้เรียนระดับการศึกษาขั้นพื้นฐานลดลง(4), ร้อยละของสถานศึกษาและหน่วยงานทุกระดับร่วมกันส่งเสริมสนับสนุนให้ผู้ปกครอง ชุมชน สังคม ฯลฯ มีส่วนร่วมในการพัฒนาคุณภาพผู้เรียน(4)</p>			
ตัวชี้วัดเพิ่มเติม	ร้อยละของสถานศึกษามีการพัฒนาให้นักเรียนมีภาวะโภชนาการที่ดีตามแนวทางกรมอนามัย	1.00	พอใช้
สรุปผลการประเมิน(คะแนนเฉลี่ยรวม)		3.16	ดีมาก

ผลการประเมินส่วนราชการตามมาตรฐานการปรับปรุงประสิทธิภาพในการปฏิบัติราชการ (KRS : KPI Report System) ปีงบประมาณ พ.ศ.2561

สำนักงานเขตพื้นที่การศึกษาประถมศึกษาชุมพร เขต 2

องค์ประกอบ	รายการ	คะแนน	ระดับ
1	Function Base	1.21359	
	- ร้อยละผู้เรียนต่อประชากรกลุ่มอายุ		
	ระดับปฐมวัย (3 - 5 ปี)	0.35714	ผ่าน
	ระดับประถมศึกษา (6 - 11 ปี)	0.35714	ผ่าน
	ระดับมัธยมศึกษาตอนต้น (12 - 14 ปี)	0.21359	ไม่ผ่าน
	- ระดับคะแนนเฉลี่ยผลการทดสอบทางการศึกษาระดับชาตินี้ขั้นพื้นฐาน (O-NET)	0.28571	ผ่าน
2	Agenda Base	0.35714	
	- การสร้างความรับรู้ความเข้าใจแก่ประชาชน	0.35714	ผ่าน
3	Area Base	-	-
4	Innovation Base	2.91357	
	- การพัฒนานวัตกรรม ระดับสำนักงานเขตพื้นที่การศึกษา	0.35714	ผ่าน
	- การลดกระดาษ	0.35714	ผ่าน
	- การรับนักเรียนโดย Smart Card และการจัดทำข้อมูลผลสัมฤทธิ์ทางการศึกษา (GPA)	0.35714	ผ่าน
	- ร้อยละของโรงเรียนวิสุทธรที่ผ่านการประเมินผลการดำเนินการ 29 ประการสู่ความเป็นโรงเรียนวิสุทธร	0.15186	ไม่ผ่าน
	- โครงการพัฒนาระบบการรายงานข้อมูลการเงินด้านการศึกษาของสถานศึกษา(ระบบบัญชีการศึกษาขั้นพื้นฐาน)	0.33314	ไม่ผ่าน
	- ระดับความสำเร็จของการจัดทำบัญชีต้นทุนต่อหน่วยผลผลิต	0.35714	ผ่าน
	- การจัดทำบัญชีต้นทุนต่อหน่วยผลผลิต(ในส่วนของงบดำเนินการตามแผนเพิ่มประสิทธิภาพการดำเนินงาน ประจำปีงบประมาณ พ.ศ.2561	0.71429	ผ่าน
	- การตรวจสอบทางการเงินและบัญชีของสำนักงานเขตพื้นที่การศึกษา	0.28571	ผ่าน
5	Potencial Base	-	-
	รวม	4.48430	คุณภาพ(3องค์)

ผลการประเมินคุณธรรมและความโปร่งใสการดำเนินงานของสำนักงานเขตพื้นที่การศึกษา (ITA) ปี 2560 - 2561

สำนักงานเขตพื้นที่การศึกษาประถมศึกษาชุมพร เขต 2

หน่วยงาน (ค่าน้ำหนัก)	ความโปร่งใส (26.00)		ความพร้อมรับผิด (18.00)		ความปลอดภัยจากทุจริต ในการปฏิบัติงาน (22.00)		วัฒนธรรมคุณธรรม ในองค์กร (16.00)		คุณธรรมในการทำงาน ของหน่วยงาน (18.00)		คะแนนคุณธรรมและความ โปร่งใสในการดำเนินงาน (100.00)	
	2560	2561	2560	2561	2560	2561	2560	2561	2560	2561	2560	2561
ระดับประเทศ	21.12	19.82	16.71	15.42	20.54	19.45	11.64	13.13	14.68	15.76	84.69	83.58
สพป.ชุมพร 2	22.65	19.56	17.01	16.80	21.48	20.44	11.56	13.57	12.00	16.03	84.70	86.40

ผลการแข่งขันงานมหกรรมความสามารถทางศิลปหัตถกรรม วิชาการและเทคโนโลยีของนักเรียน ครั้งที่ 68 ปีการศึกษา 2561 ระดับชาติ : ภาคใต้

ที่	หมวดหมู่ (กลุ่มสาระการเรียนรู้)	รายการ	เหรียญ	ลำดับ	โรงเรียน
1	ภาษาไทย	การแข่งขันท่องอาขยานทำนองเสนาะ ป.4-ป.6	ทอง	ชนะเลิศ	ราชประชานุเคราะห์ 3
2	ภาษาไทย	การแข่งขันเรียงร้อยถ้อยความ(การเขียนเรียงความ) ม.1-ม.3	ทอง	ชนะเลิศ	บ้านดอนแค
3	ภาษาไทย	การแข่งขันคัดลายมือสื่อภาษาไทย ม.1-ม.3	ทอง	รองชนะเลิศอันดับที่ 1	บ้านในเหมือง
4	ภาษาไทย	การแข่งขันต่อคำศัพท์ภาษาไทย (คำคมเดิม) ม.1-ม.3	ทอง	รองชนะเลิศอันดับที่ 1	วัดประสาธน์กร
5	คณิตศาสตร์	การแข่งขันซูโดกุ ม.1-ม.3	ทอง	ชนะเลิศ	วัดประสาธน์กร
6	คณิตศาสตร์	การแข่งขันเวทคณิต ม.1-ม.3	ทองแดง	ชนะเลิศ	วัดประสาธน์กร
7	คณิตศาสตร์	การแข่งขันเวทคณิต ป.4-ป.6	เงิน	รองชนะเลิศอันดับที่ 1	บ้านคลองสง
8	วิทยาศาสตร์	การแข่งขันเครื่องร่อน ประเภทร่อนนาน ป.4-ป.6	ทอง	รองชนะเลิศอันดับที่ 2	บ้านดวด
9	ศิลปะ-ทัศนศิลป์	การแข่งขันวาดภาพลายเส้น ม.1-ม.3	ทอง	ชนะเลิศ	สหกรณ์พัฒนา
10	ศิลปะ-ทัศนศิลป์	การแข่งขันระบายสีมารฐาน ม.1-ม.3	ทอง	ชนะเลิศ	ราชประชานุเคราะห์ 3
11	ศิลปะ-ทัศนศิลป์	การแข่งขันมายากล ป.1-ม.3	ทอง	ชนะเลิศ	บ้านดวด
12	สังคมศึกษา ศาสนาและวัฒนธรรม	การประกวดสวดมนต์แปลไทย ป.1-ม.3	ทอง	รองชนะเลิศอันดับที่ 2	ชุมชนบ้านเขาหลวง
13	ภาษาต่างประเทศ	การแข่งขันต่อศัพท์ภาษาอังกฤษ (ครอสเวิร์ด) ป.1-ป.6	ทอง	ชนะเลิศ	บ้านเขาทะลุ
14	ภาษาต่างประเทศ	การแข่งขันพูดภาษาอังกฤษ (Impromptu Speech) ม.1-ม.3	ทอง	รองชนะเลิศอันดับที่ 2	ชุมชนวัดหาดสำราญ
15	ภาษาต่างประเทศ	การแข่งขันเล่านิทาน (Story Telling) ป.4-ป.6	ทอง	รองชนะเลิศอันดับที่ 2	อนุบาลสวี(บ้านนาโพธิ์)
16	คอมพิวเตอร์	การแข่งขันการสร้างเกมสร้างสรรค์จากคอมพิวเตอร์ ม.1-ม.3	ทอง	ชนะเลิศ	วัดประสาธน์กร
17	คอมพิวเตอร์	การประกวดโครงงานคอมพิวเตอร์ประเภทซอฟต์แวร์ ม.1-ม.3	ทอง	รองชนะเลิศอันดับที่ 1	สหกรณ์พัฒนา
18	คอมพิวเตอร์	การแข่งขันการสร้าง Webpage ประเภท Web Editor ป.4-ป.6	ทอง	รองชนะเลิศอันดับที่ 2	วัดประสาธน์กร
19	หุ่นยนต์	การแข่งขันหุ่นยนต์ระดับกลาง ป.1-ป.6	ทอง	ชนะเลิศ	ราชประชานุเคราะห์ 3
20	หุ่นยนต์	การแข่งขันหุ่นยนต์ระดับกลาง ม.1-ม.3	ทอง	ชนะเลิศ	ราชประชานุเคราะห์ 3
21	เรียนรวม - ภาษาไทย	การแข่งขันการเล่านิทาน ประเภทนักเรียนที่มีความบกพร่องทางสติปัญญา ม.1-ม.3	ทอง	รองชนะเลิศอันดับที่ 1	วัดราษฎร์บำรุง
22	เรียนรวม - ศิลปะ	การประกวดการร้องเพลงไทยลูกทุ่ง ประเภทนักเรียนออทิสติก ป.1-ป.6	ทอง	รองชนะเลิศอันดับที่ 1	บ้านคลองน้อย
23	เรียนรวม - สังคมศึกษา ศาสนาและ	การประกวดมารยาทงามอย่างไทย ประเภทนักเรียนที่มีความบกพร่องทางการได้ยิน ป.1-ป.6	ทอง	รองชนะเลิศอันดับที่ 2	ชุมชนวัดขันเงิน
24	เรียนรวม - การงานอาชีพและเทคโนโลยี	การแข่งขันการประดิษฐ์ของเล่นจากเศษวัสดุเหลือใช้ ประเภทนักเรียนที่มีความบกพร่องทางการเรียนรู้ ป.1-ป.6	ทอง	รองชนะเลิศอันดับที่ 1	บ้านแหลมสันติ
25	เรียนรวม - การงานอาชีพและเทคโนโลยี	การแข่งขันการประดิษฐ์งานใบตองประเภทบายศรีปากชาม ประเภทนักเรียนที่มีความบกพร่องทางการเรียนรู้	ทอง	รองชนะเลิศอันดับที่ 2	บ้านคลองน้อย
26	เรียนรวม - การงานอาชีพและเทคโนโลยี	การแข่งขันการวาดภาพด้วยโปรแกรม Paint ประเภทนักเรียนที่มีความบกพร่องทางร่างกายฯ ม.1-ม.3	ทอง	รองชนะเลิศอันดับที่ 2	วัดประสาธน์กร

ที่มา : <https://south68.sillapa.net/sp-center/>

รางวัลทรงคุณค่า สพฐ. (OBEC AWARDS) 2561

ที่	ด้าน	รายการ	รางวัล	สถานศึกษา/บุคคลที่ได้รับ
1	วิชาการ	สถานศึกษายอดเยี่ยม ประเภทประถมศึกษาขนาดใหญ่ ด้านวิชาการ	รางวัลรองชนะเลิศระดับเหรียญทอง	รร.อนุบาลพะโต๊ะ
2	วิชาการ	ครูผู้สอนยอดเยี่ยม ระดับประถมศึกษา กลุ่มสาระการเรียนรู้การงานอาชีพและเทคโนโลยี	รองชนะเลิศระดับเหรียญทอง	นายภคตนันท์ สิริกรวิวรรธน์ ครู รร.อนุบาลพะโต๊ะ
3	บริหารจัดการ	ผู้อำนวยการสถานศึกษายอดเยี่ยมระดับประถมศึกษาขนาดใหญ่	รองชนะเลิศระดับเหรียญทอง	นางสาวภนิดา นพขำณูญ รร.บ้านหนองปลา (สวี)
4	บริหารจัดการ	ครูผู้สอนยอดเยี่ยมระดับมัธยมศึกษาตอนต้น กลุ่มสาระการเรียนรู้ ศิลปะ ดนตรี นาฏศิลป์	รองชนะเลิศระดับเหรียญเงิน	นายจิตตินันท์ แก้วพอม ครู รร.วัดประสาธน์กร
5	นวัตกรรมและเทคโนโลยีเพื่อการสอน	ครูผู้สอนยอดเยี่ยมระดับประถมศึกษา กลุ่มสาระการเรียนรู้ ศิลปะ ดนตรี นาฏศิลป์	รองชนะเลิศระดับเหรียญทอง	นายสมชาย สุขกรม ครู รร.ชุมชนวัดขันเงิน

ที่มา : <http://awards61.obecawards.net/obec-nation/>

ตอนที่ 5

ข้อมูลการบริหารงานงบประมาณ

การบริหารงบประมาณ ปีงบประมาณ พ.ศ.2562

สำนักงานเขตพื้นที่การศึกษาประถมศึกษาชุมพร เขต 2 ได้บริหารงบประมาณเป็นไปตามนโยบาย พันธกิจ เป้าประสงค์ จุดเน้น และนโยบายสำนักงานคณะกรรมการการศึกษาขั้นพื้นฐานเพื่อให้บรรลุวัตถุประสงค์ที่ส่งผลต่อประสิทธิภาพและคุณภาพการศึกษา ดังนี้ นโยบายที่ 1 จัดการศึกษาเพื่อความมั่นคง นโยบายที่ 2 พัฒนาคุณภาพผู้เรียน นโยบายที่ 3 พัฒนาผู้บริหาร ครู และบุคลากรทางการศึกษา นโยบายที่ 4 สร้างโอกาสในการเข้าถึงบริการการศึกษาที่มีคุณภาพ มีมาตรฐานและลดความเหลื่อมล้ำทางการศึกษา นโยบายที่ 5 เพิ่มประสิทธิภาพการบริหารจัดการ โดยได้จัดสรรงบประมาณ เป็นการบริหารจัดการสำนักงาน 3,000,000 บาท และงบประมาณพัฒนาคุณภาพการศึกษาตามนโยบาย 2,360,710 บาท ดังนี้

1. การบริหารจัดการสำนักงาน

ที่	รายการ	งบประมาณ
ก	ค่าตอบแทนใช้สอยวัสดุ	
1	ค่าอาหารทำการนอกเวลาราชการ	80,000
2	ค่าใช้จ่ายในการประชุมราชการ/ก.ต.ป.น.	70,000
3	ประชุมผู้อำนวยการโรงเรียน จำนวน 6 ครั้ง	50,000
4	ค่าใช้จ่ายในการเดินทางไปราชการ/ฝึกอบรม	300,000
5	ค่าซ่อมแซมยานพาหนะ	25,000
6	ค่าซ่อมแซมครุภัณฑ์	50,000
7	ค่าซ่อมแซมสิ่งก่อสร้าง	300,000
8	ค่ากำจัดขยะมูลฝอย	1,800
9	วัสดุสำนักงาน	300,000
10	วัสดุเชื้อเพลิงและหล่อลื่น	100,000
11	วัสดุยานพาหนะและขนส่ง	20,000
12	ค่าใช้จ่ายในการบำรุงรักษาเครื่องปรับอากาศ	50,000
13	ค่าถ่ายเอกสาร	30,000
14	ค่าจ้างลูกจ้างชั่วคราว จำนวน 8 คน	507,000
15	ตรวจสอบภายใน	20,000
16	ค่าใช้จ่ายอื่นๆ ตามที่จำเป็น	696,200
รวมงบประมาณ		2,600,000
ข	ค่าสาธารณูปโภค	
1	ค่าไฟฟ้า	}
2	ค่าน้ำประปา	
3	ค่าไปรษณีย์	
4	ค่าโทรศัพท์	
รวมงบประมาณ		400,000
รวมงบประมาณทั้งสิ้น		3,000,000

การบริหารงบประมาณ ปีงบประมาณ พ.ศ.2562

2. พัฒนาคุณภาพการศึกษาตามนโยบาย เพื่อใช้จัดทำโครงการ/กิจกรรมระดับเขตพื้นที่การศึกษา

ที่	นโยบาย/โครงการ	งบประมาณ
1	จัดการศึกษาเพื่อความมั่นคง	484,340
	1.1 การแข่งขันกีฬานักเรียนขั้นพื้นฐาน ด้านกายยาเสพติด (สพฐ.เกมส์)	58,380
	1.2 กีฬาด้านกายยาเสพติดระดับเขตพื้นที่การศึกษาประถมศึกษาชุมพร เขต 2	425,960
2	พัฒนาคุณภาพผู้เรียน	915,420
	2.1 สัมมนาวิชาการ “การจัดการเรียนรู้โครงการบ้านนักวิทยาศาสตร์น้อยในชั้นเรียนในศตวรรษที่ 21”	202,700
	2.2 งานมหกรรมความสามารถทางศิลปหัตถกรรม วิชาการและเทคโนโลยีของนักเรียน ปีการศึกษา 2562 ระดับเขตพื้นที่การศึกษา	400,000
	2.3 แผนแนวการศึกษาอาชีพ ปีการศึกษา 2562	132,485
	2.4 นิเทศเพื่อส่งเสริมการพัฒนาหลักสูตรและกระบวนการเรียนรู้เพื่อพัฒนาอาชีพและการมีงานทำ	26,470
	2.5 เกษตรอินทรีย์เพื่อการมีงานทำ	80,445
	2.6 พัฒนาหลักสูตรและกระบวนการเรียนรู้ Active Learning ที่ส่งเสริมในศตวรรษที่ 21 บูรณาการกิจกรรมลดเวลาเรียนเพิ่มเวลารู้	20,700
	2.7 ส่งเสริมทักษะภาษาไทย	26,150
	2.8 ส่งเสริมการพัฒนาหลักสูตรและกระบวนการเรียนรู้เพื่อพัฒนาอาชีพและการมีงานทำ	26,470
3	พัฒนาผู้บริหาร ครู และบุคลากรทางการศึกษา	908,650
	3.1 พัฒนาศักยภาพครูผู้ช่วย	295,100
	3.2 อบรมเชิงปฏิบัติการเพิ่มประสิทธิภาพในการปฏิบัติหน้าที่ของคณะกรรมการตรวจการจ้าง และกรรมการควบคุมงานก่อสร้าง	8,500
	3.3 ส่งเสริมงานวิจัยในชั้นเรียนและวิจัยระดับโรงเรียนโดยใช้พื้นที่โรงเรียนเป็นฐาน	336,000
	3.4 พัฒนาศักยภาพครูผู้สอนสาระเทคโนโลยี (วิทยาการคำนวณ : Computing Science)	69,050
	3.5 กีฬาส่งเสริมสุขภาพและพัฒนาข้าราชการครูและบุคลากรทางการศึกษา สังกัดสำนักงานเขตพื้นที่การศึกษาประถมศึกษาชุมพร เขต 2	200,000
4	สร้างโอกาสในการเข้าถึงบริการการศึกษาที่มีคุณภาพ มีมาตรฐาน และลดความเหลื่อมล้ำทางการศึกษา	0
	-	0
5	เพิ่มประสิทธิภาพการบริหารจัดการ	52,300
	5.1 การจัดทำข้อมูลสารสนเทศทางการศึกษาของหน่วยงาน	30,000
	5.2 การติดตาม ประเมินผลและรายงานผลการบริหารจัดการศึกษา ประจำปีงบประมาณ พ.ศ. 2561	22,300
รวมงบประมาณพัฒนาคุณภาพการศึกษา		2,360,710

การบริหารงบประมาณ ปีงบประมาณ พ.ศ.2561

สำนักงานเขตพื้นที่การศึกษาประถมศึกษาชุมพร เขต 2 ได้รับจัดสรรงบประมาณ จาก สำนักงานคณะกรรมการการศึกษาขั้นพื้นฐาน รวม 244,218,163.- บาท จำแนกตามประเภทงบประมาณ ดังนี้
 1) งบบุคลากร 16,849,000.- บาท 2) งบดำเนินงาน 69,896,447.- บาท 3) งบลงทุน 67,842,860 4) งบเงินอุดหนุน 89,629,856.- บาท งบประมาณที่ได้รับจัดสรรดังกล่าวเป็นงบประมาณที่ส่งถึงสถานศึกษา เพื่อบริหารจัดการ และเป็นงบประมาณที่ใช้สำหรับบริหารจัดการในสำนักงานเขตพื้นที่การศึกษา ดังตารางนี้

ที่	รายการ	รวมทั้งปี	แผนการใช้จ่ายงบประมาณ/ผลการใช้จ่ายงบประมาณ										วิเคราะห์ การใช้งบฯ
			ไตรมาส 1		ไตรมาส 2		ไตรมาส 3		ไตรมาส 4		รวม 4 ไตรมาส		
			แผนใช้งบฯ	ผลใช้งบฯ	แผนใช้งบฯ	ผลใช้งบฯ	แผนใช้งบฯ	ผลใช้งบฯ	แผนใช้งบฯ	ผลใช้งบฯ	แผนใช้งบฯ	ผลใช้งบฯ	
ก.	ค่าตอบแทนใช้สอยวัสดุ	2,600,000	291,750	577,077	731,750	1,236,814	798,550	833,741	777,950	2,186,743	2,600,000	4,834,375	-2,234,375
1	ค่าอาหารทำการนอกเวลาราชการ	80,000	0	23,860	0	0	40,000	0	40,000	74,200	80,000	98,060	-18,060
2	ค่าใช้จ่ายในการประชุมราชการ/ก.ต.ป.น.	70,000	10,000	137,608	20,000	30,809	20,000	76,924	20,000	0	70,000	245,341	-175,341
3	ประชุมผู้อำนวยการโรงเรียน	50,000	15,000	25,460	10,000	25,650	15,000	19,630	10,000	16,900	50,000	87,640	-37,640
4	ค่าใช้จ่ายในการเดินทางไปราชการ/ฝึกอบรม	300,000	0	3,004	100,000	58,817	100,000	68,888	100,000	85,185	300,000	215,894	84,106
5	ค่าซ่อมแซมยานพาหนะ	25,000	5,000	1,491	10,000	17,930	5,000	17,685	5,000	38,105	25,000	75,211	-50,211
6	ค่าซ่อมแซมครุภัณฑ์	50,000	10,000	0	10,000	0	15,000	60,475	15,000	47,205	50,000	107,680	-57,680
7	ค่าซ่อมแซมสิ่งก่อสร้าง	300,000	0	0	100,000	499,000	100,000	0	100,000	0	300,000	499,000	-199,000
8	ค่ากักตยยะมูลฝอย	1,800	0	0	0	0	1,800	1,800	0	0	1,800	1,800	0
9	วัสดุสำนักงาน	300,000	0	52,154	100,000	319,636	100,000	96,038	100,000	148,902	300,000	616,730	-316,730
10	วัสดุเชื้อเพลิงและหล่อลื่น	100,000	20,000	15,000	20,000	30,000	30,000	30,000	30,000	45,000	100,000	120,000	-20,000
11	วัสดุยานพาหนะและขนส่ง	20,000	5,000	0	5,000	5,567	5,000	0	5,000	0	20,000	5,567	14,433
12	ค่าใช้จ่ายในการบำรุงรักษาเครื่องปรับอากาศ	50,000	0	0	10,000	0	20,000	14,500	20,000	0	50,000	14,500	35,500
13	ค่าถ่ายเอกสาร	30,000	0	0	10,000	0	10,000	26,349	10,000	0	30,000	26,349	3,651
14	ค่าจ้างลูกจ้างชั่วคราว	507,000	126,750	318,500	126,750	246,805	126,750	415,500	126,750	524,725	507,000	1,505,530	-998,530
15	ตรวจสอบภายใน	20,000	0	0	10,000	2,600	10,000	5,952	0	14,377	20,000	22,929	-2,929
16	ค่าใช้จ่ายอื่นๆตามความจำเป็น	696,200	100,000	0	200,000	0	200,000	0	196,200	1,192,144	696,200	1,192,144	-495,944
ข.	ค่าสาธารณูปโภค	400,000	97,500	196,315	97,500	189,515	102,500	187,783	102,500	185,913	400,000	759,526	-359,526
1	ค่าไฟฟ้า	200,000	50,000	151,713	50,000	149,773	50,000	160,578	50,000	151,463	200,000	613,527	-413,527
2	ค่าน้ำประปา	100,000	25,000	5,479	25,000	5,069	25,000	3,323	25,000	3,595	100,000	17,466	82,534
3	ค่าไปรษณีย์	50,000	12,500	20,365	12,500	21,323	12,500	15,050	12,500	23,073	50,000	79,811	-29,811
4	ค่าโทรศัพท์+ค่าอินเทอร์เน็ต	50,000	10,000	18,758	10,000	13,350	15,000	8,832	15,000	7,782	50,000	48,722	1,278
รวมงบประมาณจำแนกตามภารกิจ		3,000,000	389,250	773,392	829,250	1,426,329	901,050	1,021,524	880,450	2,372,656	3,000,000	5,593,901	-2,593,901

ที่	รายการ	แผนการใช้จ่ายเงิน	จำนวนเงินใช้จริง
1	การบริหารจัดการสำนักงาน	3,000,000	5,593,901
2	พัฒนาคุณภาพการศึกษาตามนโยบาย	5,718,140	3,771,848
รวมงบประมาณ		8,718,140	9,365,749

ตอนที่ 6

ข้อมูลปีการศึกษา 2561

จำนวนนักเรียนปีการศึกษา 2561 เปรียบเทียบข้อมูลนักเรียน 3 ระยะ (10 มิ.ย., 10 ธ.ค., สิ้นปีการศึกษา) สพป.ชุมพร 2

หลังสวน 1	มิ.ย.	ธ.ค.	สิ้นปี	หลังสวน 2	มิ.ย.	ธ.ค.	สิ้นปี	หลังสวน 3	มิ.ย.	ธ.ค.	สิ้นปี	ทุ่งตะโก	มิ.ย.	ธ.ค.	สิ้นปี	ละแม	มิ.ย.	ธ.ค.	สิ้นปี
1 ชุมชนวัดหาดสำราญ	251	234	234	1 ชุมชนวัดขันเงิน	1486	1501	1497	1 สหกรณ์นิคมอุปถัมภ์	67	68	68	1 บ้านวังปลา	282	277	273	1 สหกรณ์พัฒนา	514	505	503
2 บ้านสวนจันทร์	21	21	19	2 วัดประสาธน์กร	1191	1194	1190	2 บ้านหนองโพธิ์มิตรภาพา	93	90	92	2 วัดสุสติ์ภูผาราม	46	44	45	2 บ้านทับใหม่	332	335	330
3 ประชาบุษยวิทย์	61	56	56	3 วัดสว่างมนัส	500	500	504	3 บ้านคลองกก	114	108	110	3 บ้านเขาวงกรด	41	40	41	3 วัดโสมสิริวัฒนาราม	44	43	44
4 บ้านโนนกริม	101	108	105	4 วัดวาสุธาราม	61	57	57	4 วัดชลธารวดี	53	55	55	4 บ้านทับช้าง	53	51	51	4 วัดสุวรรณนิมิต	65	62	65
5 วัดราชบุรณะ	73	69	69	5 วัดวิเวการาม	0	0	0	5 วัดอัมพवास	36	36	36	5 บ้านแหลมยางนา	94	96	97	5 ชุมชนบ้านเขาหลวง	397	386	387
6 บ้านดอนน	51	53	53	6 บ้านหนองไถ่ปิ้ง	26	23	23	6 บ้านควนตะวันออก	58	59	59	6 บ้านสามแยกจำปา	134	133	134	6 บ้านทรายทอง	47	48	49
7 บ้านคลองระ	79	73	73	7 บ้านบางห้วย	199	198	200	7 บ้านสะพานยูง	90	88	88	7 วัดเทพนิมิตวนาราม	213	216	217	7 บ้านแหลมสันติ	73	76	75
8 บ้านเขาแฉง	77	70	67	8 บ้านน้ำลอด	41	43	45	8 วัดราษฎร์อรุณ	76	77	77	8 ชุมชนวัดท่าสุทธาราม	224	228	227	8 ประชาเอื้ออารี	198	202	201
9 วัดสมุหเขตตาราม	171	176	177	9 วัดชลธิ์นิมิตร	16	14	14	9 วัดนาทิการาม	45	46	46	9 วัดท่าทอง	82	79	76	9 สามัคคีพัฒนา	104	103	105
10 บ้านโนนเหมือง	471	468	467	10 วัดดอนชัย	63	62	63	10 วัดราษฎร์บำรุง	234	227	229	10 บ้านห้วยมุด	79	79	77	10 บ้านคลองสง	137	142	143
11 บ้านหนองปลา	76	89	89					11 บ้านห้วยหลอด	38	36	36	11 ราชประชานุเคราะห์3	521	497	503	11 วัดปิยะพัฒนาราม	782	777	769
12 วัดนพคุณ	56	52	51					12 บ้านน้ำตก	40	44	44	12 วัดจุลินทาราม	95	95	95	12 วัดปากน้ำละแม	37	39	39
รวม	1488	1469	1460	รวม	3583	3592	3548	13 บ้านปากน้ำหลังสวน	68	61	61	13 ชุมชนวัดธรรมถาวร	59	63	63	13 บ้านดอนแค	161	144	144
มิ.ย. หมายถึง	ข้อมูลนักเรียน ระยะ 10 มิถุนายน 2561							รวม	1012	995	1001	14 บ้านอ่าวมะม่วง	105	98	98	14 บ้านดวด	157	155	152
ธ.ค. หมายถึง	ข้อมูลนักเรียน ระยะ 10 ธันวาคม 2561											15 วัดชลธิ์ภูผาราม	265	257	246	15 บ้านเขาตากูน	63	59	59
สิ้นปี หมายถึง	ข้อมูลนักเรียน ระยะสิ้นปีการศึกษา 2561											รวม	2293	2253	2243	16 บ้านสวนสมบูรณ์	208	207	204
ภูผา-นาสัก	มิ.ย.	ธ.ค.	สิ้นปี	พระธาตุสวี	มิ.ย.	ธ.ค.	สิ้นปี	สวีครน วิสัย	มิ.ย.	ธ.ค.	สิ้นปี	พะโต๊ะ	มิ.ย.	ธ.ค.	สิ้นปี	รวม	3319	3283	3269
1 บ้านเขาค่าย	676	672	673	1 อนุบาลสวี(บ้านนาโพธิ์)	1064	1060	1057	1 บ้านนาเหรียญ	159	162	153	1 บ้านท่าแพ	155	156	154				
2 บ้านทุ่งคาโดนด	386	396	390	2 วัดบรรพตวาริเขต	129	130	130	2 บ้านคู	267	268	265	2 บ้านคลองเหนก	147	152	152				
3 บ้านโนนหุบ	243	236	236	3 วัดถ้ำเขาล้าน	101	102	102	3 บ้านเขาล้าน	271	264	263	3 บ้านพังเหา	123	122	107				
4 บ้านเขาทะเล	454	449	446	4 บ้านเล็กระลอก	75	74	75	4 บ้านไทรล่า	94	95	95	4 บ้านปังหวาน	183	179	179				
5 บ้านห้วยกลาง	303	290	289	5 วัดท้องตม	51	50	51	5 บ้านน้ำฉา	119	124	123	5 บ้านตอตั้ง	43	49	49				
6 บ้านห้วยทับทอง	82	79	79	6 วัดท่าหิน(ตรุงศึกษา)	36	39	39	6 วัดจันทราวาส	70	75	74	6 บ้านปากทรง	70	71	71				
7 บ้านยางงาม	48	49	49	7 บ้านหนองปลา (สวี)	209	203	203	7 บ้านแพรกแห้ง	133	127	127	7 พัฒนศึกษา	320	316	316				
8 บ้านเขาน้อยสามัคคี	238	234	232	8 บ้านหาดทรายรี	88	81	84	8 วัดควน	0	0	0	8 บ้านพระรักษ์ฯ	164	153	154				
9 บ้านไทยพัฒนา	481	474	474	9 วัดธัญญาราม	175	175	175	9 บ้านทุ่งเขาสะบ้า	94	95	94	9 บ้านใหม่ฯ	166	163	162				
10 บ้านห้วยทรายขาว	245	243	244	10 ชุมชนสวี	265	265	265	10 ค่ายลูกเสืออำเภอสวี	22	20	22	10 อนุบาลพะโต๊ะ	490	487	485				
11 วัดนาสัก	102	99	97	11 บ้านห้วยชัน	283	281	281	11 วัดแหลมปอ	172	166	164	11 บ้านตรังฯ	78	74	74				
12 วัดหนองบัว	62	63	63	12 วัดชุมแสง	133	134	137	12 วัดพะงุ้น	69	74	74	12 เพียงหลวง ๕	98	102	101				
13 บ้านห้วยใหญ่	76	71	70	13 บ้านคลองน้อย	152	150	147	13 วัดเชิงคีรี	33	29	29	13 บ้านเขาตะเภาทอง	172	173	174				
14 บ้านแก่งกะทัง	15	13	14	14 บ้านน้ำลอดน้อย	232	237	236					14 บ้านปากเลข	93	86	86				
รวม	3411	3368	3356	รวม	2993	2981	2982	รวม	1503	1499	1483	รวม	2302	2283	2264				

จำนวนนักเรียน ปีการศึกษา 2560			
เครือข่าย	10 มิ.ย.	10 ธ.ค.	สิ้นปี
หลังสวน 1	1488	1469	1460
หลังสวน 2	3583	3592	3548
หลังสวน 3	1012	995	1001
ภูผานาสัก	3411	3368	3356
พระธาตุสวี	2993	2981	2982
สวีครนวิสัย	1503	1499	1483
พะโต๊ะ	2302	2283	2264
ทุ่งตะโก	2293	2253	2243
ละแม	3319	3283	3269
รวมทั้งสิ้น	21904	21723	21606

ที่มา : กลุ่มนโยบายและแผน สพป.ชุมพร 2
สำนักงานเขตพื้นที่การศึกษาประถมศึกษาชุมพร เขต 2

จำนวนนักเรียนจบการศึกษา ปีการศึกษา 2561

ที่	อำเภอ/เครือข่าย	อนุบาล 3			ประถมศึกษาปีที่ 3			ประถมศึกษาปีที่ 6			มัธยมศึกษาปีที่ 3			รวม		
		ชาย	หญิง	รวม	ชาย	หญิง	รวม	ชาย	หญิง	รวม	ชาย	หญิง	รวม	ชาย	หญิง	รวม
1	อำเภอหลังสวน	322	275	597	362	314	676	363	325	688	86	74	160	1133	988	2121
	>เครือข่ายหลังสวน 1	77	69	146	79	73	152	72	68	140	32	30	62	260	240	500
	>เครือข่ายหลังสวน 2	173	156	329	224	204	428	232	206	438	44	38	82	673	604	1277
	>เครือข่ายหลังสวน 3	72	50	122	59	37	96	59	51	110	10	6	16	200	144	344
2	อำเภอสวี	422	405	827	453	398	851	443	421	864	77	98	175	1395	1322	2717
	>เครือข่ายภูพานาสัก	172	168	340	181	150	331	169	157	326	45	75	120	567	550	1117
	>เครือข่ายพระธาตุสวี	136	150	286	178	159	337	187	186	373	18	19	37	519	514	1033
	>เครือข่ายสวี ครน-วิสัย	114	87	201	94	89	183	87	78	165	14	4	18	309	258	567
3	อำเภอ/เครือข่ายทุ่งตะโก	126	101	227	131	101	232	110	120	230	41	18	59	408	340	748
4	อำเภอ/เครือข่ายละแม	171	185	356	190	165	355	178	138	316	44	50	94	583	538	1121
5	อำเภอ/เครือข่ายพะโต๊ะ	112	95	207	143	123	266	114	103	217	44	48	92	413	369	782
	รวม	1153	1061	2214	1279	1101	2380	1208	1107	2315	292	288	580	3932	3557	7489

จำนวนนักเรียนออกกลางคัน ปีการศึกษา 2561 สำนักงานเขตพื้นที่การศึกษาประถมศึกษาชุมพร เขต 2

ที่	โรงเรียน	มีปัญหาในการปรับตัว	สมรส	ต้องคดี/ถูกจับ	เจ็บป่วย/อุบัติเหตุ	หาเลี้ยงครอบครัว	อพยพตามผู้ปกครอง	ฐานะยากจน	มีปัญหาครอบครัว	รวม
1	บ้านทับใหม่	0	0	0	0	4	0	0	0	4
2	บ้านปังหวาน	1	0	0	0	0	0	0	0	1
3	บ้านตรัง (จันทสิงห์อุทิศ)	0	0	0	0	1	0	0	0	1
4	บ้านทุ่งคาโดนด	0	3	0	0	3	0	1	0	7
5	บ้านคู	1	0	0	0	0	0	0	0	1
6	วัดบรรพตวาริเขต	1	0	0	0	0	2	0	0	3
7	วัดแหลมปอ	0	0	0	0	0	1	0	0	1
	รวมทั้งสิ้น	3	3	0	0	8	3	1	0	18

จำนวนนักเรียนจบการศึกษาชั้นประถมศึกษาปีที่ 6 ศึกษาต่อจำแนกตามสังกัด ปีการศึกษา 2561 (ข้อมูลจากระบบ DMC)

ที่	อำเภอ/เครือข่าย	จำนวนนักเรียน จบการศึกษา ป.6	ศึกษาต่อจังหวัดเดิม			ศึกษาต่อต่างจังหวัด		ศึกษาต่อ กทม	รวม ศึกษาต่อ
			สพท.เดิม	ต่าง สพท.	ต่างสังกัด	สพฐ.	ต่าง สพฐ.		
1	อำเภอหลังสวน	688	282	109	287	2	6	2	688
	>เครือข่ายหลังสวน 1	140	87	45	6	1	1	0	140
	>เครือข่ายหลังสวน 2	438	152	6	272	1	5	2	438
	>เครือข่ายหลังสวน 3	110	43	58	9	0	0	0	110
2	อำเภอสวี	864	360	442	40	12	9	1	864
	>เครือข่ายภูผานาสัก	326	213	104	1	6	2	0	326
	>เครือข่ายพระธาตุสวี	373	78	264	19	5	6	1	373
	>เครือข่ายสวี ครน-วิสัย	165	69	74	20	1	1	0	165
3	อำเภอ/เครือข่ายทุ่งตะโก	230	138	85	2	4	1	0	230
4	อำเภอ/เครือข่ายละแม	316	98	192	15	9	2	0	316
5	อำเภอ/เครือข่ายพะโต๊ะ	217	86	88	29	10	4	0	217
	รวม	2315	964	916	373	37	22	3	2315

จำนวนนักเรียนจบการศึกษา ชั้นมัธยมศึกษาปีที่ 3 ศึกษาต่อ/ไม่ศึกษาต่อ ปีการศึกษา 2561 (ข้อมูลจากระบบ DMC)

ที่	อำเภอ/เครือข่าย	จำนวนนักเรียน จบการศึกษา ม.3	ศึกษาต่อ			ไม่ศึกษาต่อ								
			สายสามัญ	อาชีวศึกษา ๑	อื่นๆ	ทำงาน							ไม่ทำงาน	
						อุตสาหกรรม	การเกษตร	การประมง	ธุรกิจค้าขาย	งานบริการ	รับจ้าง	อื่นๆ		บวช
1	อำเภอหลังสวน	160	36	109	7	0	6	0	1	0	0	1	0	0
	>เครือข่ายหลังสวน 1	62	22	32	4	0	3	0	0	0	0	1	0	0
	>เครือข่ายหลังสวน 2	82	10	67	1	0	3	0	1	0	0	0	0	0
	>เครือข่ายหลังสวน 3	16	4	10	2	0	0	0	0	0	0	0	0	0
2	อำเภอสวี	175	126	41	1	0	3	0	0	0	0	3	0	1
	>เครือข่ายภูผานาสัก	120	97	18	0	0	2	0	0	0	0	3	0	0
	>เครือข่ายพระธาตุสวี	37	21	14	0	0	1	0	0	0	0	0	0	1
	>เครือข่ายสวี ครน-วิสัย	18	8	9	1	0	0	0	0	0	0	0	0	0
3	อำเภอ/เครือข่ายทุ่งตะโก	59	37	21	0	0	1	0	0	0	0	0	0	0
4	อำเภอ/เครือข่ายละแม	94	55	35	2	0	1	0	0	0	0	1	0	0
5	อำเภอ/เครือข่ายพะโต๊ะ	92	69	18	2	0	3	0	0	0	0	0	0	0
	รวม	580	323	224	12	0	14	0	1	0	0	5	0	1

จำนวนนักเรียนศึกษาต่อ 559 คน คิดเป็นร้อยละ 96.38 จำนวนนักเรียนไม่ศึกษาต่อ 21 คน คิดเป็นร้อยละ 3.62

จำนวนนักเรียนจบการศึกษาชั้นประถมศึกษาปีที่ 6 ศึกษาต่อจำนวนตามสังกัด ปีการศึกษา 2561

ที่	ชื่อโรงเรียน	จังหวัดเดิม			ต่างจังหวัด		กวม.	รวม
		สพท.เดิม	ต่างสพท	ต่างสังกัด	สพฐ.	ต่างสังกัด		
1	วัดราชบูรณะ	2	0	6	0	1	0	9
2	บ้านดอนนมน	0	6	0	0	0	0	6
3	บ้านโพนหมือง	40	2	0	0	0	0	42
4	บ้านหนองปลา	0	4	0	0	0	0	4
5	วัดนพคุณ	0	4	0	0	0	0	4
6	บ้านควมตะวันออก	0	6	0	0	0	0	6
7	บ้านสะพานมยง	0	12	0	0	0	0	12
8	วัดอัมพาวาส	1	0	2	0	0	0	3
9	วัดราชบุรอรณ	8	0	0	0	0	0	8
10	วัดชลธิษมิตร	2	0	0	0	0	0	2
11	บ้านบางหยี	13	0	0	0	0	0	13
12	บ้านน้ำลอด	3	0	0	1	0	0	4
13	บ้านหนองงูปลิง	0	0	2	0	0	0	2
14	วัดประสาธน์มิตร	74	0	57	0	1	0	132
15	บ้านปากน้ำหลังสวน "ประชาชนเคราะห์"	3	0	0	0	0	0	3
16	วัดนาทิการาม	2	0	7	0	0	0	9
17	วัดราชบุรป่ารง	20	4	0	0	0	0	24
18	บ้านห้วยหลอด	6	0	0	0	0	0	6
19	บ้านน้ำตก	3	0	0	0	0	0	3
20	วัดชลธารวดี	0	7	0	0	0	0	7
21	บ้านคลองกก	0	6	0	0	0	0	6
22	บ้านหนองโพธิ์ มิตรภาพที่ 129	0	13	0	0	0	0	13
23	สหกรณ์นิคมอุบถัมภ์	0	10	0	0	0	0	10
24	วัดสว่างมนัส	53	0	0	0	4	0	57
25	วัดดอนชัย	2	0	0	0	0	0	2
26	บ้านคลองระ	7	0	0	0	0	0	7
27	ชุมชนวัดขันเงิน	0	6	213	0	0	2	221
28	วัดสมุหเขตตาราม	0	19	0	0	0	0	19
29	บ้านเขาแงน	11	0	0	0	0	0	11
30	ชุมชนวัดหาดสำราญ	17	0	0	0	0	0	17
31	บ้านโนนกริม	6	4	0	1	0	0	11
32	ประชาชนชัยวิทย์	0	6	0	0	0	0	6
33	บ้านสวนจันทร์	4	0	0	0	0	0	4
34	วัดวาถวราม	5	0	0	0	0	0	5
35	สหกรณ์พัฒนา	35	7	5	0	2	0	49
36	บ้านทปใหม่	21	2	1	0	0	0	24
37	วัดโสสิริวิฒนาราม	0	7	0	0	0	0	7
38	วัดสุวรรณนิมิต	5	0	0	0	0	0	5
39	ชุมชนบ้านเขาหลวง	21	9	0	1	0	0	31
40	บ้านทรายทอง	0	5	0	0	0	0	5
41	บ้านแหลมสันติ	0	11	0	0	0	0	11
42	ประชาเอื้ออารี	0	20	0	0	0	0	20
43	สามัคคีวัฒนา	0	0	8	0	0	0	8
44	บ้านคลองสง	0	16	1	3	0	0	20
45	วัดปิยะวิฒนาราม	0	81	0	0	0	0	81
46	วัดปากน้ำละมั่ง	2	0	0	1	0	0	3
47	บ้านดอนแค	14	0	0	0	0	0	14
48	บ้านดวด	0	15	0	1	0	0	16
49	บ้านเขาตากูน	0	7	0	0	0	0	7
50	บ้านสวนสมบูรณ์	0	12	0	3	0	0	15
51	บ้านท่าแพราษฎร์พัฒนา	16	0	0	0	0	0	16
52	บ้านคลองเหนก	10	0	1	1	0	0	12
53	บ้านพุงเทา	3	3	1	0	0	0	7
54	บ้านปึงหวาน	12	0	7	0	0	0	19
55	บ้านต๋อตั้ง	0	0	5	0	2	0	7
56	บ้านปากทรง	1	0	0	0	0	0	1
57	พัฒนศึกษา	22	0	0	1	0	0	23
58	บ้านพระรักรัษฎารับารุง	10	1	0	0	0	0	11
59	บ้านโหมงราษฎร์พัฒนา	12	0	2	3	0	0	17
60	อนันตปุระโตะ	0	55	0	3	1	0	59
61	บ้านต๋อง (จับหลังห่อทิศ)	0	1	3	0	0	0	4
62	เพียงหลวง ๕๙	0	2	7	0	1	0	10

จำนวนนักเรียนจบการศึกษาชั้นประถมศึกษาปีที่ 6 ศึกษาต่อจำแนกตามสังกัด ปีการศึกษา 2561

ที่	ชื่อโรงเรียน	จังหวัดเดิม			ต่างจังหวัด		กทม.	รวม
		สพท.เดิม	ต่างสพท	ต่างสังกัด	สพฐ.	ต่างสังกัด		
63	บ้านเขาตะเภาทอง	0	14	2	2	0	0	18
64	บ้านปากเลซ	0	12	1	0	0	0	13
65	บ้านโพนหุบ	12	0	0	0	0	0	12
66	บ้านเขาโคคาย	62	0	0	1	0	0	63
67	บ้านทุ่งคาโตมด	12	10	0	3	0	0	25
68	บ้านเขาทะเล	0	55	1	0	0	0	56
69	บ้านห้วยกลาง	27	3	0	0	0	0	30
70	บ้านโพธิ์ปลา	0	15	0	0	0	0	15
71	บ้านเขาล้าน	27	0	0	0	0	0	27
72	บ้านนาอา	11	0	0	1	0	0	12
73	บ้านค	0	31	0	0	0	0	31
74	วัดจันทราวาส	4	0	0	0	0	0	4
75	บ้านนาเจริญ	21	0	0	0	0	0	21
76	วัดบรรพตวาริเขต	0	16	0	0	0	1	17
77	วัดถ้ำเขาล้าน	0	0	5	0	0	0	5
78	บ้านสันกระบือ	8	0	0	0	0	0	8
79	วัดทองตม	0	0	8	0	0	0	8
80	บ้านหาดทรายรี	0	0	5	2	0	0	7
81	บ้านหนองปลา	0	23	0	2	0	0	25
82	วัดท่าหิน(ธรรมศึกษา)	15	0	0	0	0	0	15
83	วัดชุมแสง	12	0	0	0	0	0	12
84	บ้านน้ำลดน้อย	15	1	0	0	1	0	17
85	บ้านคลองน้อย	0	18	0	0	0	0	18
86	บ้านห้วยชัน	22	8	0	1	2	0	33
87	วัดธัญญาราม	6	17	0	0	0	0	23
88	ชุมชนสีวี	0	26	1	0	3	0	30
89	อนันตาสีวี(บ้านนาโพธิ์)	0	155	0	0	0	0	155
90	บ้านไทยพัฒนา	50	0	0	0	0	0	50
91	บ้านห้วยทรายขาว	0	31	0	0	0	0	31
92	บ้านเขาน้อยสามัคคี	20	0	0	1	2	0	23
93	บ้านยางงาม	7	0	0	0	0	0	7
94	วัดนาสัก	4	0	0	1	0	0	5
95	บ้านแม่ก่งระทั่ง	3	0	0	0	0	0	3
96	บ้านห้วยใหญ่	6	0	0	0	0	0	6
97	วัดหนองบัว	0	5	0	0	0	0	5
98	วัดเจียงศิริ	0	3	0	0	0	0	3
99	บ้านทุ่งเขาสะบ้ายา	2	9	0	0	0	0	11
100	ค่ายลูกเสืออำเภอศรี	0	2	0	0	0	0	2
101	บ้านแม่พรกแห่ง	0	14	0	0	0	0	14
102	วัดแหลมปอ	0	0	20	0	1	0	21
103	วัดพะจัน	4	0	0	0	0	0	4
104	บ้านห้วยทับทอง	10	0	0	0	0	0	10
105	บ้านวังปลา	32	0	0	0	0	0	32
106	วัดมูลนิธิกุศลาราม	7	0	0	0	0	0	7
107	บ้านเขาวงกรด	3	0	0	0	0	0	3
108	บ้านทับช้าง	2	4	0	0	1	0	7
109	บ้านแม่หลมเขานา	11	0	0	0	0	0	11
110	บ้านสามแยกจำปา	0	14	0	0	0	0	14
111	วัดเทพมณีตวันาราม	0	26	0	0	0	0	26
112	ชุมชนวัดท่าสุทธาราม	11	5	0	1	0	0	17
113	วัดท่าทอง	0	10	0	0	0	0	10
114	บ้านห้วยมุด	11	0	0	0	0	0	11
115	ราชประชานุเคราะห์ 3	24	19	2	1	0	0	46
116	วัดมัจฉินทาราม	0	5	0	0	0	0	5
117	ชุมชนวัดธรรมถาวร	3	2	0	1	0	0	6
118	บ้านอ่าวมะม่วง	13	0	0	0	0	0	13
119	วัดชลธิศพิศดาราม	21	0	0	1	0	0	22
รวม		964	916	373	37	22	3	2315

จำนวนนักเรียนจบการศึกษา ชั้นมัธยมศึกษาปีที่ 3 ศึกษาต่อ/ไม่ศึกษาต่อ ปีการศึกษา 2561

สำนักงานเขตพื้นที่การศึกษามัธยมศึกษาชุมพร เขต 2

ที่	โรงเรียน	นักเรียนจบการศึกษาทั้งหมด																	
		ศึกษาต่อ ม.4 โรงเรียนเดิม	ศึกษาต่อ ม.4 โรงเรียนอื่น ในจังหวัดเดิม	ศึกษาต่อ ม.4 โรงเรียนอื่น ในต่างจังหวัด	ศึกษาต่อ ม.4 โรงเรียนอื่น ใน กทม.	ศึกษาต่อสถาบันอาชีวศึกษาของรัฐบาล	ศึกษาต่อสถาบันอาชีวศึกษาของเอกชน	ศึกษาต่อสถาบันอื่น ๆ	ไม่ศึกษาต่อ ทำงานภาคอุตสาหกรรม	ไม่ศึกษาต่อ ทำงานภาคการเกษตร	ไม่ศึกษาต่อ ทำงานการประมง	ไม่ศึกษาต่อ ทำงานค้าขาย ธุรกิจ	ไม่ศึกษาต่อ ทำงานบริการ	ไม่ศึกษาต่อ ทำงานรับจ้างทั่วไป	ไม่ศึกษาต่อ ทำงานอื่น ๆ	บวชในศาสนา	ไม่ประกอบอาชีพและไม่ศึกษาต่อ	อื่น ๆ	
1	บ้านในเหมือง	40	0	14	2	0	15	4	3	0	0	2	0	0	0	0	0	0	0
2	บ้านบางหยี	14	0	2	0	0	12	0	0	0	3	0	0	0	0	0	0	0	
3	วัดประสาทมณีกร	68	0	8	0	0	51	4	1	0	0	1	0	0	0	0	0	0	
4	วัดราษฎร์บำรุง	16	0	4	0	0	10	0	2	0	0	0	0	0	0	0	0	0	
5	ชุมชนวัดหาดสำราญ	20	0	4	2	0	10	2	0	0	1	0	0	0	1	0	0	0	
6	บ้านในกริม	2	0	0	0	0	1	0	1	0	0	0	0	0	0	0	0	0	
7	สหกรณ์พัฒนา	36	0	13	1	0	18	3	1	0	0	0	0	0	0	0	0	0	
8	บ้านทับใหม่	26	0	22	0	0	4	0	0	0	0	0	0	0	0	0	0	0	
9	ชุมชนบ้านเขาหลวง	27	0	15	2	0	9	0	0	0	1	0	0	0	0	0	0	0	
10	บ้านดอนแค	5	0	2	0	0	1	0	1	0	0	0	0	0	1	0	0	0	
11	บ้านท่าแพพรราษฎร์พัฒนา	16	0	8	1	0	6	1	0	0	0	0	0	0	0	0	0	0	
12	บ้านคลองหมึก	13	0	4	2	0	4	0	1	0	2	0	0	0	0	0	0	0	
13	พัฒนาศึกษา	42	0	29	8	0	4	0	0	0	1	0	0	0	0	0	0	0	
14	บ้านพระรักษ์ราษฎร์บำรุง	6	0	1	1	0	3	0	1	0	0	0	0	0	0	0	0	0	
15	บ้านโหมงราษฎร์พัฒนา	15	0	15	0	0	0	0	0	0	0	0	0	0	0	0	0	0	
16	บ้านในหุบ	20	0	17	0	0	3	0	0	0	0	0	0	0	0	0	0	0	
17	บ้านเขาต่าย	30	0	19	0	0	9	0	0	0	2	0	0	0	0	0	0	0	
18	บ้านทุ่งคาโตนด	20	0	11	0	0	6	0	0	0	0	0	0	0	3	0	0	0	
19	บ้านห้วยกลาง	20	0	20	0	0	0	0	0	0	0	0	0	0	0	0	0	0	
20	บ้านเขาถ้ำ	14	0	7	0	0	6	0	1	0	0	0	0	0	0	0	0	0	
21	บ้านน้ำลอดน้อย	16	0	10	0	0	4	0	0	0	1	0	0	0	0	0	1	0	
22	บ้านห้วยชัน	21	0	10	1	0	10	0	0	0	0	0	0	0	0	0	0	0	
23	บ้านไทยพัฒนา	30	0	30	0	0	0	0	0	0	0	0	0	0	0	0	0	0	
24	บ้านทุ่งเขาสะบ่า	4	0	1	0	0	3	0	0	0	1	0	0	0	0	0	0	0	
25	ชุมชนวัดท่าสุธาราม	8	0	3	0	0	4	0	0	0	0	0	0	0	0	0	0	0	
26	ราชประชาสมุทร 3	39	0	29	0	0	9	1	0	0	0	0	0	0	0	0	0	0	
27	ชุมชนวัดธรรมถาวร	0	0	0	0	0	0	0	0	0	0	0	0	0	0	0	0	0	
28	วัดชลธิศพิกษาราม	12	0	4	1	0	7	0	0	0	0	0	0	0	0	0	0	0	
รวม		580	0	302	21	0	209	15	12	0	14	0	1	0	0	5	0	1	0

- นักเรียนที่จบการศึกษา ระดับมัธยมศึกษาปีที่ 3 ปีการศึกษา 2560 **580 คน**

- นักเรียนที่จบการศึกษา ระดับมัธยมศึกษาปีที่ 3 ศึกษาต่อ **559 คน**

- นักเรียนที่จบการศึกษา ระดับมัธยมศึกษาปีที่ 3 ไม่ศึกษาต่อ **21 คน**

ข้อมูลการคัดกรองนักเรียนยากจน ภาคเรียนที่ 1 ปีการศึกษา 2561 สำนักงานเขตพื้นที่การศึกษาประถมศึกษาชุมพร เขต 2

ที่	โรงเรียน	นร.ทั้งร. 10 มิ.ย.61	นักเรียนประถมศึกษา					ร้อยละนร. ประถมฯ	นักเรียนมัธยมศึกษา					ร้อยละนร. มัธยมฯ	รวม	ร้อยละนร. ทั้ง รร.
			DMC	CCT	คัดกรอง	ผ่านเกณฑ์	งบประมาณ		DMC	CCT	คัดกรอง	ผ่านเกณฑ์	งบประมาณ			
1	วัดราชบุรณะ	73	49	37	38	28	14,000	57.14	0	0	0	0	0		14,000	38.36
2	บ้านดอนนน	51	39	33	24	11	5,500	28.21	0	0	0	0	0		5,500	21.57
3	บ้านโนนเหมือง	471	246	108	92	47	23,500	19.11	127	45	29	20	30,000	15.75	53,500	14.23
4	บ้านหนองปลา	76	39	24	24	14	7,000	35.90	0	0	0	0	0		7,000	18.42
5	วัดนพคุณ	56	41	41	41	16	8,000	39.02	0	0	0	0	0		8,000	28.57
6	บ้านควนตะวันออก	58	36	24	18	5	2,500	13.89	0	0	0	0	0		2,500	8.62
7	บ้านสะพานยูง	90	62	47	47	16	8,000	25.81	0	0	0	0	0		8,000	17.78
8	วัดอัมพาวาส	36	27	22	22	4	2,000	14.81	0	0	0	0	0		2,000	11.11
9	วัดราษฎร์อรุณ	76	49	35	35	17	8,500	34.69	0	0	0	0	0		8,500	22.37
10	วัดชลธีนิมิตร	16	11	11	11	9	4,500	81.82	0	0	0	0	0		4,500	56.25
11	บ้านบางหยี	199	105	35	35	15	7,500	14.29	46	18	18	14	21,000	30.43	28,500	14.57
12	บ้านน้ำลอด	41	28	28	28	12	6,000	42.86	0	0	0	0	0		6,000	29.27
13	บ้านหนองไก่อึง	26	20	20	20	6	3,000	30.00	0	0	0	0	0		3,000	23.08
14	วัดประสาทนิกร	1,191	713	353	350	211	105,500	29.59	317	130	140	87	130,500	27.44	236,000	25.02
15	บ้านปากน้ำหลังสวนฯ	68	43	41	41	37	18,500	86.05	0	0	0	0	0		18,500	54.41
16	วัดนาทิการาม	45	26	25	25	19	9,500	73.08	0	0	0	0	0		9,500	42.22
17	วัดราษฎร์บำรุง	234	130	85	85	67	33,500	51.54	58	44	44	31	46,500	53.45	80,000	41.88
18	บ้านห้วยหลอด	38	29	29	29	19	9,500	65.52	0	0	0	0	0		9,500	50.00
19	บ้านน้ำตก	40	26	25	17	11	5,500	42.31	0	0	0	0	0		5,500	27.50
20	วัดชลธารวดี	53	29	17	16	10	5,000	34.48	0	0	0	0	0		5,000	18.87
21	บ้านคลองกก	114	76	72	55	32	16,000	42.11	0	0	0	0	0		16,000	28.07
22	บ้านหนองโพธิ์ มิตรภาพที่ 129	93	70	23	16	16	8,000	22.86	0	0	0	0	0		8,000	17.20
23	สหกรณ์นิคมอุบลรัตน์	67	50	32	27	5	2,500	10.00	0	0	0	0	0		2,500	7.46
24	วัดสว่างมนัส	500	363	297	229	174	87,000	47.93	0	0	0	0	0		87,000	34.80
25	วัดดอนชัย	63	36	26	26	22	11,000	61.11	0	0	0	0	0		11,000	34.92
26	บ้านคลองระ	79	52	52	52	25	12,500	48.08	0	0	0	0	0		12,500	31.65
27	ชุมชนวัดขันเงิน	1,486	1,232	131	101	52	26,000	4.22	0	0	0	0	0		26,000	3.50
28	วัดสมุหเขตदारาม	171	111	70	73	53	26,500	47.75	0	0	0	0	0		26,500	30.99
29	บ้านเขาแฉง	77	57	43	40	26	13,000	45.61	0	0	0	0	0		13,000	33.77
30	ชุมชนวัดหาดสำราญ	251	134	24	34	30	15,000	22.39	81	52	36	30	45,000	37.04	60,000	23.90

ข้อมูลการคัดกรองนักเรียนยากจน ภาคเรียนที่ 1 ปีการศึกษา 2561 สำนักงานเขตพื้นที่การศึกษาประถมศึกษาชุมพร เขต 2

ที่	โรงเรียน	นร.ทั้งร. 10 มิ.ย.61	นักเรียนประถมศึกษา					ร้อยละนร. ประถมฯ	นักเรียนมัธยมศึกษา					ร้อยละนร. มัธยมฯ	รวม	ร้อยละนร. ทั้ง รร.
			DMC	CCT	คัดกรอง	ผ่านเกณฑ์	งบประมาณ		DMC	CCT	คัดกรอง	ผ่านเกณฑ์	งบประมาณ			
31	บ้านโนกริม	101	66	37	37	20	10,000	30.30	15	9	9	7	10,500	46.67	20,500	26.73
32	ประชาสุขยวิทย์	61	36	33	28	4	2,000	11.11	0	0	0	0	0		2,000	6.56
33	บ้านสวนจันทร์	21	12	10	9	8	4,000	66.67	0	0	0	0	0		4,000	38.10
34	วัดวาลุการาม	61	42	41	41	24	12,000	57.14	0	0	0	0	0		12,000	39.34
35	สหกรณ์พัฒนา	514	312	187	194	89	44,500	28.53	114	76	73	36	54,000	31.58	98,500	24.32
36	บ้านทับใหม่	332	165	121	87	26	13,000	15.76	82	49	39	17	25,500	20.73	38,500	12.95
37	วัดโสมสิริพัฒนาราม	44	44	35	35	11	5,500	25.00	0	0	0	0	0		5,500	25.00
38	วัดสุวรรณนิมิต	65	43	24	23	14	7,000	32.56	0	0	0	0	0		7,000	21.54
39	ชุมชนบ้านเขาหลวง	397	212	109	89	46	23,000	21.70	75	50	49	30	45,000	40.00	68,000	19.14
40	บ้านทรายทอง	47	28	19	19	10	5,000	35.71	0	0	0	0	0		5,000	21.28
41	บ้านแหลมสันติ	73	54	49	28	28	14,000	51.85	0	0	0	0	0		14,000	38.36
42	ประชาเอื้ออารี	198	131	82	82	52	26,000	39.69	0	0	0	0	0		26,000	26.26
43	สามัคคีพัฒนา	104	70	61	61	30	15,000	42.86	0	0	0	0	0		15,000	28.85
44	บ้านคลองสง	137	108	88	74	40	20,000	37.04	0	0	0	0	0		20,000	29.20
45	วัดปิยะพัฒนาราม	782	606	226	204	130	65,000	21.45	0	0	0	0	0		65,000	16.62
46	วัดปากน้ำละแม	37	23	19	11	11	5,500	47.83	0	0	0	0	0		5,500	29.73
47	บ้านดอนแค	161	74	72	61	60	30,000	81.08	35	34	34	32	48,000	91.43	78,000	57.14
48	บ้านดวด	157	110	72	53	49	24,500	44.55	0	0	0	0	0		24,500	31.21
49	บ้านเขาตากูน	63	48	44	41	27	13,500	56.25	0	0	0	0	0		13,500	42.86
50	บ้านสวนสมบูรณ์	208	140	40	40	23	11,500	16.43	0	0	0	0	0		11,500	11.06
51	บ้านท่าพระราชภรณ์พัฒนา	155	85	83	63	23	11,500	27.06	48	45	44	27	40,500	56.25	52,000	32.26
52	บ้านคลองเหนก	147	84	69	69	34	17,000	40.48	38	33	33	19	28,500	50.00	45,500	36.05
53	บ้านพังหา	123	74	42	23	19	9,500	25.68	0	0	0	0	0		9,500	15.45
54	บ้านปังหวาน	183	120	120	120	97	48,500	80.83	0	0	0	0	0		48,500	53.01
55	บ้านต่อตั้ง	43	37	18	18	10	5,000	27.03	0	0	0	0	0		5,000	23.26
56	บ้านปากทรง	70	47	25	21	9	4,500	19.15	0	0	0	0	0		4,500	12.86
57	พัฒนศึกษา	320	150	113	113	95	47,500	63.33	103	68	70	55	82,500	53.40	130,000	46.88
58	บ้านพระรักษาราชภรณ์บำรุง	164	86	69	70	51	25,500	59.30	30	18	18	11	16,500	36.67	42,000	37.80
59	บ้านใหม่ราชภรณ์พัฒนา	166	92	43	35	13	6,500	14.13	50	14	12	4	6,000	8.00	12,500	10.24
60	อนุบาลพะโต๊ะ	490	425	214	165	60	30,000	14.12	0	0	0	0	0		30,000	12.24

ข้อมูลการคัดกรองนักเรียนยากจน ภาคเรียนที่ 1 ปีการศึกษา 2561 สำนักงานเขตพื้นที่การศึกษาประถมศึกษาชุมพร เขต 2

ที่	โรงเรียน	นร.ทั้งร. 10 มิ.ย.61	นักเรียนประถมศึกษา					ร้อยละนร. ประถมฯ	นักเรียนมัธยมศึกษา					ร้อยละนร. มัธยมฯ	รวม	ร้อยละนร. ทั้ง รร.
			DMC	CCT	คัดกรอง	ผ่านเกณฑ์	งบประมาณ		DMC	CCT	คัดกรอง	ผ่านเกณฑ์	งบประมาณ			
61	บ้านตรง (จันทสิงห์อุทิศ)	78	52	52	52	34	17,000	65.38	0	0	0	0	0		17,000	43.59
62	เพียงหลวง ๕๙	98	69	59	13	13	6,500	18.84	0	0	0	0	0		6,500	13.27
63	บ้านเขาตะเกาทอง	172	128	52	50	35	17,500	27.34	0	0	0	0	0		17,500	20.35
64	บ้านปากเลข	93	70	70	70	65	32,500	92.86	0	0	0	0	0		32,500	69.89
65	บ้านในหุบ	243	125	98	34	17	8,500	13.60	56	43	26	17	25,500	30.36	34,000	13.99
66	บ้านเขาค่าย	676	402	217	208	68	34,000	16.92	166	66	64	18	27,000	10.84	61,000	12.72
67	บ้านทุ่งคาโดนด	386	214	89	88	73	36,500	34.11	66	20	20	19	28,500	28.79	65,000	23.83
68	บ้านเขาทะเล	454	345	197	195	111	55,500	32.17	0	0	0	0	0		55,500	24.45
69	บ้านห้วยกลาง	303	171	171	168	63	31,500	36.84	74	68	67	13	19,500	17.57	51,000	25.08
70	บ้านไทรลำ	94	76	36	25	12	6,000	15.79	0	0	0	0	0		6,000	12.77
71	บ้านเขาล้าน	271	159	31	23	9	4,500	5.66	53	13	10	6	9,000	11.32	13,500	5.54
72	บ้านน้ำฉา	119	82	50	49	23	11,500	28.05	0	0	0	0	0		11,500	19.33
73	บ้านคู	267	211	82	82	44	22,000	20.85	0	0	0	0	0		22,000	16.48
74	วัดจันทราวาส	70	41	37	37	25	12,500	60.98	0	0	0	0	0		12,500	35.71
75	บ้านนาเหรียญ	159	109	70	53	19	9,500	17.43	0	0	0	0	0		9,500	11.95
76	วัดบรรพตวาริเขต	129	82	47	46	36	18,000	43.90	0	0	0	0	0		18,000	27.91
77	วัดถ้ำเขาล้าน	101	65	50	50	22	11,000	33.85	0	0	0	0	0		11,000	21.78
78	บ้านเล็บกระบอก	75	54	42	42	11	5,500	20.37	0	0	0	0	0		5,500	14.67
79	วัดท้องตม	51	35	35	33	33	16,500	94.29	0	0	0	0	0		16,500	64.71
80	บ้านหาดทรายรี	88	60	49	46	44	22,000	73.33	0	0	0	0	0		22,000	50.00
81	บ้านหนองปลา	209	164	68	65	21	10,500	12.80	0	0	0	0	0		10,500	10.05
82	วัดท่าหิน (द्रุณศึกษา)	36	31	10	9	6	3,000	19.35	0	0	0	0	0		3,000	16.67
83	วัดชุมแสง	133	86	77	4	4	2,000	4.65	0	0	0	0	0		2,000	3.01
84	บ้านน้ำลอดน้อย	232	139	63	63	52	26,000	37.41	54	22	23	20	30,000	37.04	56,000	31.03
85	บ้านคลองน้อย	152	101	74	68	18	9,000	17.82	0	0	0	0	0		9,000	11.84
86	บ้านห้วยชัน	283	160	101	101	27	13,500	16.88	58	52	54	18	27,000	31.03	40,500	15.90
87	วัดธัญญาราม	175	128	49	55	33	16,500	25.78	0	0	0	0	0		16,500	18.86
88	ชุมชนสวี	265	207	42	62	38	19,000	18.36	0	0	0	0	0		19,000	14.34
89	อนุบาลสวี(บ้านนาโพธิ์)	1,064	929	89	87	12	6,000	1.29	0	0	0	0	0		6,000	1.13
90	บ้านไทยพัฒนา	481	269	71	71	43	21,500	15.99	112	29	30	17	25,500	15.18	47,000	12.47

ข้อมูลการคัดกรองนักเรียนยากจน ภาคเรียนที่ 1 ปีการศึกษา 2561 สำนักงานเขตพื้นที่การศึกษาประถมศึกษาชุมพร เขต 2

ที่	โรงเรียน	นร.ทั้งร. 10 มิ.ย.61	นักเรียนประถมศึกษา					ร้อยละนร. ประถมฯ	นักเรียนมัธยมศึกษา					ร้อยละนร. มัธยมฯ	รวม	ร้อยละนร. ทั้ง รร.
			DMC	CCT	คัดกรอง	ผ่านเกณฑ์	งบประมาณ		DMC	CCT	คัดกรอง	ผ่านเกณฑ์	งบประมาณ			
91	บ้านห้วยทรายขาว	245	180	32	32	3	1,500	1.67	0	0	0	0	0		1,500	1.22
92	บ้านเขาน้อยสามัคคี	238	168	38	38	17	8,500	10.12	0	0	0	0	0		8,500	7.14
93	บ้านยางงาม	48	40	39	33	6	3,000	15.00	0	0	0	0	0		3,000	12.50
94	วัดนาสัก	102	64	27	23	12	6,000	18.75	0	0	0	0	0		6,000	11.76
95	บ้านแก่งกะทัง	15	13	6	6	6	3,000	46.15	0	0	0	0	0		3,000	40.00
96	บ้านห้วยใหญ่	76	52	33	6	6	3,000	11.54	0	0	0	0	0		3,000	7.89
97	วัดหนองบัว	62	41	40	23	7	3,500	17.07	0	0	0	0	0		3,500	11.29
98	วัดเชิงคีรี	33	26	21	21	6	3,000	23.08	0	0	0	0	0		3,000	18.18
99	บ้านทุ่งเขาชะบ้ำ	94	44	39	39	6	3,000	13.64	19	13	12	1	1,500	5.26	4,500	7.45
100	ค่ายลูกเสืออำเภอสวี	22	15	15	3	3	1,500	20.00	0	0	0	0	0		1,500	13.64
101	บ้านแพรกแห้ง	133	96	95	95	16	8,000	16.67	0	0	0	0	0		8,000	12.03
102	วัดแหลมปอ	172	135	45	44	24	12,000	17.78	0	0	0	0	0		12,000	13.95
103	วัดพะงุ้น	69	43	35	35	4	2,000	9.30	0	0	0	0	0		2,000	5.80
104	บ้านห้วยทับทอง	82	57	28	26	12	6,000	21.05	0	0	0	0	0		6,000	14.63
105	บ้านวังปลา	282	199	103	96	21	10,500	10.55	0	0	0	0	0		10,500	7.45
106	วัดผุสดีภูผาราม	46	37	13	13	1	500	2.70	0	0	0	0	0		500	2.17
107	บ้านเขาวงกรด	41	25	16	5	5	2,500	20.00	0	0	0	0	0		2,500	12.20
108	บ้านทับช้าง	53	37	29	29	6	3,000	16.22	0	0	0	0	0		3,000	11.32
109	บ้านแหลมยางนา	94	61	24	24	15	7,500	24.59	0	0	0	0	0		7,500	15.96
110	บ้านสามแยกจำปา	134	97	64	39	39	19,500	40.21	0	0	0	0	0		19,500	29.10
111	วัดเทพนิมิตวนาราม	213	157	50	47	19	9,500	12.10	0	0	0	0	0		9,500	8.92
112	ชุมชนวัดท่าสุธาราม	224	116	33	28	20	10,000	17.24	46	18	18	17	25,500	36.96	35,500	16.52
113	วัดท่าทอง	82	61	17	17	2	1,000	3.28	0	0	0	0	0		1,000	2.44
114	บ้านห้วยมุด	79	57	53	13	13	6,500	22.81	0	0	0	0	0		6,500	16.46
115	ราชประชานุเคราะห์ 3	521	320	137	133	55	27,500	17.19	139	65	64	26	39,000	18.71	66,500	15.55
116	วัดมัจฉินทาราม	95	61	20	0	0	0	0.00	0	0	0	0	0		0	0.00
117	ชุมชนวัดธรรมถาวร	59	39	12	6	6	3,000	15.38	8	3	3	3	4,500	37.50	7,500	15.25
118	บ้านอ่าวมะม่วง	105	65	35	18	7	3,500	10.77	0	0	0	0	0		3,500	6.67
119	วัดชลธีพุทธาราม	265	136	109	108	74	37,000	54.41	68	49	41	27	40,500	39.71	77,500	38.11
	รวม	21,904	14,659	7,361	6,514	3,544	1,772,000	24.18	2,138	1,146	1,080	622	933,000	29.09	2,705,000	19.02

จำนวนนักเรียนระหว่างปีการศึกษา 2546 - 2562

สำนักงานเขตพื้นที่การศึกษาประถมศึกษาชุมพร เขต 2

ชั้นเรียน	2546	2547	2548	2549	2550	2551	2552	2553	2554	2555	2556	2557	2558	2559	2560	2561	2562
อนุบาล 1 (3 ขวบ)															621	768	507
อนุบาล 2 (อ.1 เดิม = 4 ขวบ)	2424	2583	2604	2604	2434	2423	2641	2530	2492	2583	2369	2345	2239	2270	2,165	2,037	2,020
อนุบาล 3 (อ.2 เดิม = 5 ขวบ)	2861	2656	2685	2685	2436	2450	2468	2603	2470	2306	2344	2362	2408	2326	2,415	2,302	2,156
รวมก่อนประถม	5285	5239	5289	5289	4870	4873	5109	5133	4962	4889	4713	4707	4647	4596	5,201	5,107	4,683
ประถมศึกษาปีที่ 1	2799	2617	2622	2622	2713	2515	2594	2535	2650	2582	2500	2477	2499	2567	2,526	2,638	2,533
ประถมศึกษาปีที่ 2	3262	2555	2460	2460	2608	2544	2446	2476	2462	2525	2508	2414	2420	2460	2,439	2,409	2,518
ประถมศึกษาปีที่ 3	3572	3203	2609	2609	2474	2636	2534	2410	2445	2432	2525	2447	2402	2362	2,479	2,424	2,407
ประถมศึกษาปีที่ 4	3935	3525	2856	2856	2497	2464	2605	2509	2407	2422	2421	2526	2441	2385	2,364	2,459	2,415
ประถมศึกษาปีที่ 5	3190	3851	3388	3388	2558	2496	2439	2604	2497	2418	2430	2407	2499	2440	2,406	2,364	2,456
ประถมศึกษาปีที่ 6	3236	3177	3645	3645	3126	2537	2496	2408	2596	2459	2391	2400	2400	2467	2,413	2,365	2,339
รวมประถมศึกษา	19994	18928	17580	17580	15976	15192	15114	14942	15057	14838	14775	14671	14661	14681	14,627	14,659	14,668
มัธยมศึกษาปีที่ 1	778	811	897	897	1049	886	822	761	696	811	804	821	790	802	829	767	733
มัธยมศึกษาปีที่ 2	803	771	816	816	1130	1019	842	781	696	652	742	725	775	745	725	714	675
มัธยมศึกษาปีที่ 3	733	776	740	740	819	1022	962	796	708	620	586	669	640	643	627	657	632
รวมมัธยมศึกษา	2314	2358	2453	2453	2998	2927	2626	2338	2100	2083	2132	2215	2205	2190	2,181	2,138	2,040
รวมทั้งสิ้น	27593	26525	25322	25322	23844	22992	22849	22413	22119	21810	21620	21593	21513	21467	22,009	21,904	21,391

หมายเหตุ ข้อมูลนักเรียนแต่ละปีการศึกษา เป็นข้อมูลระยะ 10 มิถุนายนของทุกปี

ตอนที่ 7

การวิเคราะห์สภาพปัญหา
อุปสรรค และแนวทางแก้ไข

การดำเนินงานนโยบายสำคัญ

1. นโยบายการยกระดับคุณภาพการศึกษา

1.1 หลักสูตร/การจัดการเรียนการสอน การวัดและประเมินผลผู้เรียน

1.1.1 หลักสูตร STEM/ STEAM /STREAM สพป.ชุมพร เขต 2 จัดให้ครูผู้สอนวิทยาศาสตร์ คณิตศาสตร์ คอมพิวเตอร์ได้รับการพัฒนา STEM Education ครูระดับประถมศึกษา จำนวน 103 คน คิดเป็นร้อยละ 86.55 ครูระดับมัธยมศึกษา 16 คน คิดเป็นร้อยละ 57.14 โดยพบข้อควรพัฒนา ดังนี้ 1) การประชาสัมพันธ์ให้ครูที่สนใจเข้าร่วมกิจกรรมไม่ทั่วถึง 2) จำนวนอุปกรณ์ในการฝึกอบรมมีไม่เพียงพอ และ 3) ครูวิทยากรไม่ได้ให้ผู้เข้าร่วมฝึกอบรมได้มีการแลกเปลี่ยนเรียนรู้/นำเสนอผลการทดลอง

1.1.2 หลักสูตร Waldorf/Montessori/High/Scope/BBL/PBL สพป.ชุมพร เขต 2 มีโรงเรียนที่จัดหลักสูตรในการศึกษา 2561 ดังนี้ หลักสูตร Montessori 1 โรงเรียน หลักสูตร High Scope 1 โรงเรียน หลักสูตร BBL 2 โรงเรียน หลักสูตร PBL 10 โรงเรียน และหลักสูตรการบูรณาการ 6 กิจกรรมหลัก 106 โรงเรียน โดยมีโรงเรียนต้นแบบในแต่ละการจัดการศึกษา ดังนี้ 1) โรงเรียนวัดประสาธนิกร เป็นโรงเรียนต้นแบบการจัดการศึกษาปฐมวัยแบบ High Scope โรงเรียนวัดปิยะพัฒนาราม เป็นโรงเรียนต้นแบบการจัดการศึกษาปฐมวัย และโรงเรียนชุมชนวัดขันเงิน เป็นโรงเรียนต้นแบบการจัดการศึกษาปฐมวัยแบบบูรณาการ 6 กิจกรรมหลัก

1.1.3 การเรียนรู้ด้วยวิธีการ Active Learning โรงเรียนในสังกัดทุกโรงเรียนมีการพัฒนาการเรียนการสอนด้วยวิธีการ Active Learning โดยโรงเรียนที่จัดการเรียนรู้ผ่านกิจกรรมการปฏิบัติจริง 65 โรงเรียน และโรงเรียนที่มีนวัตกรรมจัดการเรียนรู้ผ่านกิจกรรมการปฏิบัติจริง 25 โรงเรียน โดยพบประเด็นอุปสรรคในการดำเนินงาน คือ การขาดงบประมาณสนับสนุน นโยบายการพัฒนาเปลี่ยนแปลงบ่อย การขาดช่องทางในการนำเสนอผลงาน ขาดช่องทางให้โรงเรียนค้นคว้าเพิ่มเติม โดยโรงเรียนที่เป็นต้นแบบในการเรียนรู้ด้วยวิธีการ Active Learning ดังนี้ โรงเรียนวัดเทพนิมิตวนาราม เป็นต้นแบบเกี่ยวกับประวัติความเป็นมาและลักษณะของพระธาตุสวี โรงเรียนบ้านโนนเหมือง เป็นต้นแบบเกี่ยวกับภูมินาบพื้นบ้าน ประวัติศาสตร์ท้องถิ่น จังหวัดชุมพร และโรงเรียนวัดปิยะพัฒนาราม เป็นต้นแบบเกี่ยวกับเรือใบโบราณ

1.1.4 ทักษะการพูด อ่าน เขียน ภาษาอังกฤษ สพป.ชุมพร เขต 2 มีผู้เรียนที่เข้ารับการประเมินผล ภาษาอังกฤษ 10,481 คน ผ่านเกณฑ์ร้อยละ 60 ขึ้นไป 635 คน คิดเป็นร้อยละ 6.06 โดยพบประเด็นอุปสรรคในการดำเนินงาน ดังนี้ การขาดงบประมาณสนับสนุนที่ไม่แน่นอนในแต่ละปี ส่งผลให้ขาดความต่อเนื่องในการดำเนินงาน และครูทุกคนไม่สามารถเข้าได้รับอบรมได้เท่าเทียมกัน ทั้งนี้ โรงเรียนอนุบาลสวี(บ้านนาโพธิ์) เป็นโรงเรียนต้นแบบการบูรณาการข้ามกลุ่มสาระการเรียนรู้วิทยาศาสตร์และภาษาอังกฤษ

1.1.5 การยกระดับความสามารถของภาษาของครู สพป.ชุมพร เขต 2 มีครูที่เข้ารับการทดสอบทักษะการใช้ภาษาอังกฤษ 105 คน มีครูที่ผ่านการทดสอบทักษะการใช้ภาษาอังกฤษ ตามมาตรฐานความสามารถทางภาษาอังกฤษ (CEFR) ระดับ A1 33 คน คิดเป็นร้อยละ 26.80 ระดับ A2 70 คน คิดเป็นร้อยละ 56.90 ระดับ B1 2 คน คิดเป็นร้อยละ 5.70 โดยการดำเนินการดังกล่าว พบอุปสรรคข้อจำกัด คือ การสอบไม่ต่อเนื่อง ขาดความชัดเจนจากนโยบาย สพฐ.

1.1.6 ทักษะการคิดวิเคราะห์ สพป.ชุมพร เขต 2 มีนักเรียนทุกคนได้รับการพัฒนาทักษะการคิดวิเคราะห์และผ่านการประเมิน จำนวน 10,481 คน โดยมีนักเรียนที่ผ่านการประเมินระดับดี หรือ ดีเด่น จำนวน 4,300 คน คิดเป็นร้อยละ 41.02 ส่วนปัญหาและอุปสรรคในการดำเนินกิจกรรม คือ การขาดความต่อเนื่องในการดำเนินงาน เนื่องจากบุคลากรมีจำกัดส่งผลให้การนิเทศไม่ต่อเนื่อง

1.2 การจัดการศึกษาเพื่อการสร้างความเป็นพลเมือง (civic education) โรงเรียนทุกโรงเรียนในสังกัด สพป.ชุมพร เขต 2 มีการพัฒนาหลักสูตรการจัดการเรียนการสอนให้สอดคล้องกับทักษะการเรียนรู้ในศตวรรษที่ 21 โดยมีคณะทำงานระดับเขตพื้นที่การศึกษา ร่วมกันวางแผนการดำเนินงาน ตลอดจนการนิเทศ ติดตามอย่างหลากหลายช่องทาง

1.3 การพัฒนามาตรฐานการศึกษาและกระบวนการคุณภาพการศึกษา โรงเรียนทุกโรงเรียนผ่านการประเมินมาตรฐานการประกันคุณภาพภายในสถานศึกษา เพื่อรองรับการประเมินคุณภาพภายนอก รอบ 4 โดยมีโรงเรียนที่เป็นต้นแบบดังนี้ โรงเรียนบ้านทุ่งคาโดนด เป็นโรงเรียนต้นแบบด้านระบบการประกันคุณภาพ โรงเรียนวัดปิยะพัฒนาราม เป็นโรงเรียนต้นแบบด้านการประกันภายใน และโรงเรียนวัดเทพนิมิตวนาราม เป็นต้นแบบด้านกระบวนการประเมินคุณภาพภายในโรงเรียน

2. นโยบายการลดความเหลื่อมล้ำทางการศึกษา

2.1 การเข้าถึงบริการทางการศึกษาที่มีคุณภาพในทุกระดับการศึกษา

2.1.1 การจัดการศึกษาในระดับปฐมวัย สพป.ชุมพร เขต 2 มีการจัดหลักสูตรด้านปฐมวัย ด้วยการจัดอบรมเชิงปฏิบัติการหลักสูตร การประเมินพัฒนาการนักเรียนปฐมวัย 4 ด้าน คือ ด้านร่างกาย อารมณ์ จิตใจ สังคมและสติปัญญา นักเรียนชั้นอนุบาล 1 – 3

2.1.2 การจัดการศึกษาในกลุ่มเด็กตกหล่นจากระบบการศึกษา สพป.ชุมพร เขต 2 มีการประสานกับศูนย์การศึกษานอกระบบฯ (กศน.) ในการส่งต่อนักเรียนที่ตกหล่นและออกกลางคัน ให้เข้ารับการศึกษ โดยมีการจัดทำข้อมูลสารสนเทศ การประชุมชี้แจงโรงเรียน และการตรวจสอบติดตามเด็กออกกลางคัน ร่วมกับ กศน. โดยพบปัญหาข้อจำกัดคือ นักเรียนไม่มีตัวตนในพื้นที่และนักเรียนไม่ประสงค์เข้าเรียน

2.2 โครงสร้างพื้นฐาน และสิ่งอำนวยความสะดวกในการเรียนรู้ และการเข้าถึงองค์ความรู้

2.2.1 การเรียนรู้ Digital และใช้ Digital เป็นเครื่องมือการเรียนรู้ ประเด็นการเข้าถึง อินเทอร์เน็ตความเร็วสูงของโรงเรียน ปัจจุบันโรงเรียนทุกโรง ได้รับการจัดสรรค่าเช่าอินเทอร์เน็ต จากสำนักงานคณะกรรมการการศึกษาขั้นพื้นฐาน ตั้งแต่ปีงบประมาณ พ.ศ.2561 โดยมีเครือข่าย อินเทอร์เน็ตที่โรงเรียนเลือกใช้หลายหลายเครือข่าย ได้แก่ TOT,CAT,3BB, และ AIS เป็นต้น โดยพบ ประเด็นอุปสรรคในการดำเนินงาน คือ สพป.ชุมพร เขต 2 ยังไม่ได้รับการจัดสรรงบประมาณรายการ ค่าสาธารณูปโภค (ค่าเช่าอินเทอร์เน็ต) ระยะที่ 2 เดือนเมษายน ถึงเดือนกันยายน 2562

2.2.2 DLTV/DLIT โรงเรียนได้รับการจัดสรรอุปกรณ์ DLTV/DLIT ดังนี้ อุปกรณ์ DLTV จำนวน 50 โรง คิดเป็นร้อยละ 42.02 และอุปกรณ์ DLIT จำนวน 44 โรง คิดเป็นร้อยละ 36.97 โดยพบ ประเด็นอุปสรรคในการดำเนินงาน คือ โรงเรียนขาดความตระหนักในการจัดการเรียนการสอนโดยใช้ DLTV อย่างจริงจัง และจำนวนบุคลากรศึกษานิเทศก์มีจำกัด ไม่สามารถนิเทศ โรงเรียนได้อย่างทั่วถึง

2.2.3 การแก้ปัญหาครูขาด ครูไม่ครบชั้น ครูไม่ครบวิชา สพป.ชุมพร เขต 2 มีจำนวนโรงเรียน 119 โรง เป็นโรงเรียนขนาดเล็กที่มีนักเรียนน้อยกว่า 250 คน จำนวน 96 โรง จึงประสบปัญหาเรื่องขาดแคลนอัตรากำลังครู และปัญหาครูไม่ครบชั้น เนื่องจากเงื่อนไข คปร.กำหนดจัดสรรอัตราคืนเกษียณอายุราชการในแต่ละปีให้แก่สถานศึกษาที่ขาดแคลนอัตรากำลังครูในสถานศึกษาที่มีนักเรียนไม่ต่ำกว่า 250 คน ส่งผลให้โรงเรียนขนาดเล็กที่มีนักเรียนต่ำกว่า 250 คน ขาดแคลนอัตรากำลังครู ปัจจุบัน สำนักงานเขตพื้นที่การศึกษาประถมศึกษาชุมพร เขต 2 ขาดแคลนอัตรากำลังครู จำนวน -65 อัตรา คิดเป็นร้อยละ 5.56 วิธีการดำเนินการแก้ปัญหาความขาดแคลน ดังนี้ 1)จัดสรรอัตราพนักงานราชการ อัตราจ้างชั่วคราว เพื่อแก้ปัญหาความขาดแคลนอัตรากำลังครู 2)ขอสนับสนุนงบประมาณจากองค์กรปกครองส่วนท้องถิ่น องค์กรเอกชน ในการจ้างลูกจ้างชั่วคราวตำแหน่งครูผู้สอน และ 3)ส่งเสริมสนับสนุนการจัดการเรียนการสอนทางไกลผ่านดาวเทียม DLTV พบประเด็นอุปสรรคในการดำเนินงาน ดังนี้ 1) เกณฑ์การคิดอัตรากำลังครู จำนวนสัดส่วนครูต่อนักเรียน ซึ่งเป็นเกณฑ์ที่ ก.ค.ศ.กำหนดไว้นานแล้ว ไม่สอดคล้องกับสภาพปัญหาปัจจุบัน และ 2)เงื่อนไข คปร. ในการจัดสรรอัตราคืนเกษียณอายุราชการ ที่กำหนดจัดสรรให้แก่สถานศึกษาที่ขาดแคลนอัตรากำลังครูในสถานศึกษาที่มีนักเรียนไม่ต่ำกว่า 250 คน ส่งผลให้โรงเรียนขนาดเล็กที่มีนักเรียนต่ำกว่า 250 คน ประสบปัญหาเรื่องขาดแคลนอัตรากำลังครู

3. การเพิ่มประสิทธิภาพการบริหารจัดการ

3.1 การเพิ่มประสิทธิภาพการบริหารจัดการ

3.1.1 โครงการ 1 ตำบล 1 โรงเรียนคุณภาพ สพป.ชุมพร เขต 2 มีโรงเรียนตามโครงการ 1 ตำบล 1 โรงเรียนคุณภาพ 34 โรง (รุ่นที่ 2 เพิ่ม 1 โรง รวม 35 โรง) จำแนกเป็นโรงเรียนที่มีครูครบชั้น 28 โรง คิดเป็นร้อยละ 82.40 โรงเรียนที่มีครูครบวิชาเอก 13 โรง คิดเป็น 38.20 โรงเรียนที่มีครูครบวิชาชีพหรือวิชาเฉพาะด้านที่จัดการเรียนการสอน 18 โรง คิดเป็นร้อยละ 52.90 และโรงเรียนที่มีความพร้อมของครูครบทั้ง 3 ด้าน 18 โรง คิดเป็นร้อยละ 52.90 โดย สพป.ชุมพร เขต 2 มีการประชุมเชิงปฏิบัติการจัดทำแผนการพัฒนาโรงเรียนประจำตำบล 10 ข้อให้แก่ผู้อำนวยการโรงเรียน

3.1.2 การบริหารจัดการทรัพยากรเพื่อการศึกษา ประเด็นอัตราส่วนจำนวนเครื่องคอมพิวเตอร์ต่อจำนวนนักเรียน โรงเรียนในสังกัด สพป.ชุมพร เขต 2 มีจำนวนคอมพิวเตอร์ในสถานศึกษาใช้ในการสอน สำหรับนักเรียนมัธยมศึกษา 584 เครื่อง ต่อนักเรียน 2,051 คน คิดอัตราส่วนนักเรียนต่อคอมพิวเตอร์ คือ 3.51 เครื่อง/นักเรียน 1 คน

3.1.3 การสร้างการมีส่วนร่วมของพ่อแม่ ผู้ปกครอง ชุมชน สถาบัน/องค์กรต่างๆ ในสังคม เพื่อสนับสนุนการจัดการศึกษา สพป.ชุมพร เขต 2 มีจำนวนหน่วยงาน องค์กรภาครัฐและเอกชน ที่มีส่วนร่วมจัดการศึกษาแบบประชารัฐ จำนวน 18 แห่ง คิดเป็นร้อยละ 9.04 ทั้งนี้ โรงเรียนที่เป็นต้นแบบด้านนี้มีดังนี้ โรงเรียนชุมชนบ้านเขาหลวง เป็นโรงเรียนต้นแบบการเรียนการสอนและกิจกรรมนักเรียนตามแนวศาสตร์พระราชา โรงเรียนอนุบาลพะโต๊ะ เป็นโรงเรียนต้นแบบโครงการส่งเสริมการเรียนการสอนด้วยเทคโนโลยีหุ่นยนต์ และโรงเรียนบ้านห้วยกลาง เป็นโรงเรียนการสร้างงานอาชีพของนักเรียน

4. การบริหารงานบุคคลของข้าราชการครูและบุคลากรทางการศึกษา

4.1 การพัฒนาครูทั้งระบบ เพื่อการจัดการเรียนรู้แนวใหม่

4.1.1 การพัฒนาครู/ครูพี่เลี้ยง/ครูปฐมวัยที่ไม่จบวิชาเอกปฐมวัย สพป.ชุมพร เขต 2 มีครูที่สอนระดับปฐมวัยทั้งหมด 237 คน เป็นครูที่จบวิชาเอกปฐมวัย 97 คน คิดเป็นร้อยละ 40.93 เป็นครูที่ไม่จบวิชาเอกปฐมวัย 140 คน คิดเป็นร้อยละ 59.07 และในจำนวนครูที่ไม่จบวิชาเอกปฐมวัย 140 คน ได้รับการพัฒนาเพื่อนำผลมาใช้ในการเรียนสอนทุกคน คิดเป็นร้อยละ 100

4.1.2 การพัฒนาครูรูปแบบใหม่ และ PLC สพป.ชุมพร เขต 2 มีครูที่ผ่านการพัฒนาโครงการพัฒนาครูครบวงจรและนำผลการพัฒนามาใช้ในการเรียนการสอน จำนวน 741 คน คิดเป็นร้อยละ 100 และครูที่ผ่านการพัฒนาตามกระบวนการสร้างชุมชนแห่งการเรียนรู้ (PLC) และนำผลการพัฒนามาปรับการเรียนการสอน จำนวน 1,050 คน คิดเป็นร้อยละ 100 พบประเด็นอุปสรรคในการดำเนินงาน ดังนี้ การคัดเลือกหลักสูตรแต่ละกลุ่มสาระการเรียนรู้ที่ส่งผลต่อการพัฒนาผู้เรียนที่เป็นรูปธรรม โดยจำนวนหลักสูตรที่เหมาะสมไม่หลากหลายจนเกินไป

สรุปผลการดำเนินงาน และแนวทางพัฒนา ในปีงบประมาณ พ.ศ.2561

ในปีงบประมาณ พ.ศ.2561 สำนักงานเขตพื้นที่การศึกษาประถมศึกษาชุมพร เขต 2 ได้ดำเนินงานตามภารกิจจัดการศึกษา โดยส่งเสริมและสนับสนุนการศึกษาขั้นพื้นฐานให้สามารถจัดการศึกษาให้นักเรียนทุกคนอย่างมีคุณภาพ โดยดำเนินงานตาม 6 ยุทธศาสตร์ จากงบประมาณ สพฐ. 4,033,243.- บาท มีการดำเนินงานจำแนกตามยุทธศาสตร์ ดังนี้

ยุทธศาสตร์ที่ 1 จัดการศึกษาเพื่อความมั่นคง จากงบประมาณ สพฐ. 798,224.- บาท เพื่อดำเนินการพัฒนาผู้กำกับลูกเสือเพื่อให้มีความรู้ไปใช้ในการจัดการเรียนการสอนที่ส่งผลให้นักเรียนมีความรู้ คุณธรรม จริยธรรม มีระเบียบวินัย มีจิตอาสา จงรักภักดีต่อสถาบัน มีวิถีประชาธิปไตย มีความเสียสละ อยู่ในสังคมอย่างมีความสุข ผ่านการจัดโครงการพัฒนาคุณธรรม จริยธรรมลูกเสือด้วยกระบวนการทางลูกเสือ ประจำปี 2561 โครงการฝึกอบรมลูกเสือต้านยาเสพติด นอกจากนี้ยังมีโครงการที่สนับสนุนเกี่ยวกับคุณธรรมจริยธรรม ได้แก่ โครงการฝึกอบรมค่ายทักษะชีวิต โครงการสถานศึกษาสีขาว และโครงการโรงเรียนคุณธรรม สพฐ. โครงการเสริมสร้างคุณธรรม จริยธรรมและธรรมภิบาลในสถานศึกษา “ป้องกันการทุจริต” เมื่อดำเนินโครงการและสรุปรายงานผลโครงการแล้ว พบว่า การดำเนินโครงการในปีงบประมาณถัดไป ควรจัดกิจกรรมการเรียนการสอนที่เน้นพัฒนาคุณภาพผู้เรียน ควรมีการระดมความคิดในการพัฒนาศักยภาพผู้เรียน และการสร้างความยั่งยืนโดยการจัดกิจกรรมพัฒนาผู้เรียนอย่างต่อเนื่อง

ยุทธศาสตร์ที่ 2 พัฒนาผู้เรียนและส่งเสริมการจัดการศึกษาเพื่อสร้างขีดความสามารถในการแข่งขัน จากงบประมาณ สพฐ. 1,599,559.- บาท เพื่อจัดกิจกรรมแข่งขันทางวิชาการโดยส่งเสริมสนับสนุนให้นักเรียนมีทักษะชีวิต ทักษะอาชีพ เพื่อเพิ่มศักยภาพผู้เรียน มีทักษะในการดำรงชีวิตในสังคมอย่างมีความสุข มีความมั่นคง และค้นพบทักษะอาชีพที่มั่นคง ยั่งยืน สามารถเลี้ยงตนเองได้ผ่านโครงการดังต่อไปนี้ โครงการคัดเลือกนักเรียนและสถานศึกษาเพื่อรับรางวัลพระราชทาน ประจำปีการศึกษา 2561 โครงการส่งเสริมเยาวชนลูกเสือมีระเบียบวินัยในสังคม (ประกวดระเบียบแถว) โครงการแข่งขันทักษะทางวิชาการและศิลปหัตถกรรมนักเรียน ปีการศึกษา 2561 ระดับเขตพื้นที่การศึกษา โครงการบ้านนักวิทยาศาสตร์น้อย โครงการแข่งขันทักษะภาษาไทยในโครงการรักษ์ภาษาไทย เนื่องในวันภาษาไทยแห่งชาติ พ.ศ.2561 โครงการประชุมเชิงปฏิบัติการเตรียมความพร้อมผู้เรียนเพื่อรับการประเมิน PISA2018 และโครงการพัฒนาการจัดประสบการณ์การเรียนการสอนปฐมวัย เมื่อดำเนินโครงการและสรุปรายงานผลโครงการแล้ว พบว่า การดำเนินโครงการในปีงบประมาณถัดไป ควรจัดให้มีการถ่ายทอดประสบการณ์ที่เป็นแบบอย่างของครูและบุคลากรทางการศึกษา การสร้างต้นแบบ และแบบอย่างในการพัฒนากิจกรรมผู้เรียนอย่างต่อเนื่อง และควรจัดกิจกรรมสร้างความยั่งยืนในการพัฒนาอาชีพอย่างต่อเนื่อง

ยุทธศาสตร์ที่ 3 ส่งเสริม สนับสนุนการพัฒนาครูและบุคลากรทางการศึกษา จากงบประมาณ สพฐ. 1,038,075.- บาท เพื่อจัดกิจกรรมถอดประสบการณ์แลกเปลี่ยนเรียนรู้ให้กับผู้บริหารสถานศึกษาที่สุ่ร่องน้ำ เพื่อเป็นแบบอย่างในการบริหารจัดการศึกษา ผู้บริหารจัดการและยกระดับคุณภาพผู้เรียน ในส่วนของข้าราชการครูและบุคลากรทางการศึกษาได้เพิ่มทักษะในการปฏิบัติงาน ด้วยการเพิ่มพูนทักษะ เช่น อบรมเชิงปฏิบัติการพัฒนาสมรรถนะการปฏิบัติงาน ด้านการบริหารพัสดุของสถานศึกษา ผ่านโครงการดังต่อไปนี้ โครงการพัฒนาข้าราชการครูและบุคลากรทางการศึกษาทางลูกเสือ โครงการพัฒนาบุคลากรทางลูกเสือและลูกเสือจิตอาสาบำเพ็ญประโยชน์ โครงการประกาศเกียรติคุณครู “เพชรคู่เสมา” โครงการศึกษาดูงานถอดประสบการณ์แลกเปลี่ยนเรียนรู้สู่การพัฒนาคุณภาพการศึกษา โครงการพัฒนาศักยภาพเพื่อเพิ่มประสิทธิผลในการปฏิบัติงานของข้าราชการและลูกจ้างใน สพ.พ.ข.พ.2 โครงการเสริมสร้างคุณธรรมจริยธรรมและธรรมภิบาลใน สพ.พ.ข.พ.2 และโครงการนิเทศครูแกนนำภาษาอังกฤษระดับภูมิภาค (Boot Camp) เมื่อดำเนินโครงการและสรุปรายงานผลโครงการแล้ว พบว่า การดำเนินโครงการในปีงบประมาณถัดไป ควรมีการพัฒนาเพิ่มขีดความสามารถของครูและบุคลากรทางการศึกษา เพื่อส่งเสริม สนับสนุนทักษะการปฏิบัติงานให้ครอบคลุมทุกตำแหน่ง

ยุทธศาสตร์ที่ 4 ขยายโอกาสการเข้าถึงบริการทางการศึกษาและการเรียนรู้อย่างมีคุณภาพ จากงบประมาณ สพฐ. 100,000.- บาท เพื่อจัดกิจกรรมลดความเหลื่อมล้ำ และสร้างโอกาสเข้าถึงบริการทางการศึกษา โดยการจัดกิจกรรมพัฒนาผู้เรียน ด้วยกระบวนการลูกเสือ ผู้เรียนมีจิตอาสา มีระเบียบวินัย เข้มแข็ง อดทน มีคุณธรรม จริยธรรม นำทักษะไปใช้ในชีวิตประจำวันในการดำรงชีวิตในสังคมได้อย่างมีความสุข โดยดำเนินการผ่านโครงการว่ายน้ำเพื่อชีวิต (LIFE SAVING) ปีการศึกษา 2561 เมื่อดำเนินโครงการและสรุปรายงานผลโครงการแล้ว พบว่า การดำเนินโครงการในปีงบประมาณถัดไป ควรมีการสร้างโอกาสและจัดกิจกรรมพัฒนาผู้เรียนให้ครอบคลุมทุกระดับการเรียนของนักเรียน รวมทั้งขอความร่วมมือภาคีเครือข่ายทั้งภายในและภายนอกองค์กร

ยุทธศาสตร์ที่ 5 จัดการศึกษาเพื่อเสริมสร้างคุณภาพชีวิตที่เป็นมิตรกับสิ่งแวดล้อม จากงบประมาณ สพฐ. 34,895.- บาท เพื่อจัดส่งเสริม สนับสนุนบุคลากรมีจิตสำนึกรักสิ่งแวดล้อม มีคุณธรรม จริยธรรม เสริมสร้างคุณภาพชีวิตที่ดี และเป็นมิตรกับสิ่งแวดล้อม โดยเสริมสร้างภูมิทัศน์ภายในองค์กร ผ่านโครงการ 5 ส. สร้างสุขในองค์กร เมื่อดำเนินโครงการและสรุปรายงานผลโครงการแล้ว พบว่า การดำเนินโครงการในปีงบประมาณถัดไป ควรมีการจัดกิจกรรมให้บุคลากรในองค์กรมีจิตสำนึกรักและภาคภูมิใจในองค์กร การมีส่วนร่วม และเสริมสร้างภูมิทัศน์ขององค์กรอย่างต่อเนื่องให้เกิดความยั่งยืน

ยุทธศาสตร์ที่ 6 พัฒนาระบบบริหารจัดการและส่งเสริมให้ทุกภาคส่วนมีส่วนร่วมในการจัดการศึกษา จากงบประมาณ สพฐ. 462,490.- บาท เพื่อขับเคลื่อนนโยบายการพัฒนาคุณภาพการศึกษาตามนโยบายของกระทรวงศึกษาธิการ สพฐ. ตามบริบทของสำนักงานเขตพื้นที่การศึกษา ประถมศึกษาชุมพร เขต 2 โดยจัดทำจุดเน้นและการลงนามในบันทึกข้อตกลง MOU ระหว่างผู้อำนวยการสำนักงานเขตพื้นที่การศึกษา และผู้อำนวยการสถานศึกษา เพื่อให้สถานศึกษานำไปใช้เป็นกรอบในการพัฒนาและจัดกิจกรรมพัฒนาคุณภาพผู้เรียนได้อย่างมีประสิทธิภาพตามมาตรฐานขั้นพื้นฐานผ่านโครงการดังต่อไปนี้ โครงการประชุมจัดทำแผนปฏิบัติการ ปีงบประมาณ พ.ศ.2561 โครงการจุดเน้นนโยบายการพัฒนาคุณภาพการศึกษา ปี 2561 โครงการจัดทำข้อมูลสารสนเทศของหน่วยงาน โครงการพัฒนาระบบงานประชาสัมพันธ์ โครงการอบรมเชิงปฏิบัติการเพื่อสร้างความเข้าใจเกี่ยวกับการประกันคุณภาพของการศึกษาแนวใหม่ โครงการอบรมเชิงปฏิบัติการพัฒนาสมรรถนะการปฏิบัติการบริหารพัสดุของสถานศึกษา และโครงการประชุมเชิงปฏิบัติการสรุปรายงานผลการดำเนินงาน สพป.ชพ.2 ปีงบประมาณ พ.ศ.2561 เมื่อดำเนินโครงการและสรุปรายงานผลโครงการแล้ว พบว่า การดำเนินโครงการในปีงบประมาณถัดไป ควรพัฒนาจุดเน้นนโยบายการพัฒนาคุณภาพการศึกษาให้สอดคล้องกับสภาพปัจจุบัน ปัญหา และความต้องการของผู้เรียนที่สอดคล้องกับแผนพัฒนาเศรษฐกิจและสังคมแห่งชาติ ฉบับที่ 12 (พ.ศ.2560-2564) และแผนการศึกษาแห่งชาติ พ.ศ.2560-2579

รายงานผลความพึงพอใจของผู้รับบริการ ประจำปีงบประมาณ 2561

สำนักงานเขตพื้นที่การศึกษาประถมศึกษาชุมพร เขต 2 ได้จัดเก็บข้อมูลความพึงพอใจของผู้รับบริการ และผู้มีส่วนได้ส่วนเสีย ประจำปีงบประมาณ พ.ศ.2561 โดยใช้แบบสอบถามแบบเลือกตอบ จากหัวข้อการกิจหลัก 4 ด้าน ได้แก่ ด้านวิชาการ ด้านงบประมาณ ด้านบริหารบุคคล และด้านบริหารทั่วไป โดยการรวบรวมข้อมูลผู้ตอบแบบสอบถามจากการประชุมผู้บริหารสถานศึกษา การวางแบบสอบถามความพึงพอใจในแต่ละด้านไว้ ณ จุดบริการให้มาติดต่อราชการประเมินความพึงพอใจ และการสัมภาษณ์ทางโทรศัพท์ ช่วงเวลาการเก็บข้อมูล เดือนมิถุนายน – กันยายน 2561 รายละเอียดสรุปได้ดังนี้

ด้านวิชาการ จากผลการรวบรวมและสรุปข้อมูล พบว่า การส่งเสริมสนับสนุนให้สถานศึกษาจัดกระบวนการเรียนรู้ที่เน้นผู้เรียนเป็นสำคัญ และการส่งเสริม สนับสนุน นิเทศ ติดตาม ตรวจสอบ การพัฒนาคุณภาพการศึกษา ตามระบบประกันคุณภาพการศึกษา โดยรวมมีความพึงพอใจมากที่สุด รองลงมาเรียงตามความพึงพอใจ คือ การส่งเสริมสนับสนุนให้สถานศึกษามีการผลิต ประเมินผลที่หลากหลาย และนำผลการประเมินไปใช้ในการปรับปรุงคุณภาพการศึกษา, การส่งเสริมการพัฒนาหลักสูตรสถานศึกษาให้สอดคล้องกับหลักสูตรแกนกลางการศึกษาขั้นพื้นฐาน พ.ศ.2551 และตาม

บริบทของสถานศึกษา, การส่งเสริมสนับสนุนให้สถานศึกษาพัฒนาการจัดกิจกรรมพัฒนาผู้เรียน และระบบดูแลช่วยเหลือนักเรียน ส่วนการส่งเสริม สนับสนุนให้บุคคล องค์กร หน่วยงานต่างๆ มีส่วนร่วมในการจัดการศึกษา และเป็นแหล่งเรียนรู้เพื่อพัฒนาคุณภาพการศึกษาในรูปแบบเครือข่าย และการพัฒนากรอบหลักสูตรท้องถิ่นสอดคล้องกับแผนการศึกษาแห่งชาติ และตามความต้องการของสถานศึกษา มีความพึงพอใจน้อยที่สุด

ด้านงบประมาณ จากผลการรวบรวมข้อมูลและสรุปข้อมูล พบว่า การให้คำปรึกษาช่วยเหลือแนะนำ ในการรายงานผลการเบิกจ่ายงบประมาณแก่สถานศึกษา โดยรวมมีความพึงพอใจมากที่สุด รองลงมาเรียงตามความพึงพอใจ คือ การแต่งตั้งผู้รับผิดชอบในการจัดระบบการบริหารการเงิน บัญชี และพัสดุอย่างชัดเจน, การให้คำปรึกษาช่วยเหลือแนะนำการปฏิบัติงานด้านการเงินและบัญชีของสถานศึกษา, การขอจัดตั้ง จัดสรร และโอนเงินงบประมาณในสถานศึกษา ส่วนจัดทำเอกสารการรายงานผลการดำเนินงานทางด้านงบประมาณประจำปีอย่างเป็นระบบ และการประเมินความเสี่ยงด้านการเงิน การบัญชี และพัสดุของสำนักงานเขตพื้นที่การศึกษา และสถานศึกษา มีความพึงพอใจน้อยที่สุด

ด้านบริหารบุคคล จากการรวบรวมข้อมูล และสรุปข้อมูล พบว่า การจัดทำแผนพัฒนาครูและบุคลากรทางการศึกษา เพื่อเป็นเครื่องมืออาชีพโดยวิธีการที่หลากหลาย ทุกกลุ่มเป้าหมายอย่างทั่วถึง และการเสริมสร้าง วินัย คุณธรรมจรรยาบรรณ และจรรยาบรรณวิชาชีพให้แก่ครูและบุคลากรทางการศึกษาทุกกลุ่มเป้าหมาย โดยรวมมีความพึงพอใจมากที่สุด รองลงมาเรียงตามความพึงพอใจ คือ การสรรหา บรรจุ แต่งตั้ง ย้าย โอน รวมทั้งการออกจากราชการของครูและบุคลากรทางการศึกษาที่ถูกต้องตามระเบียบ โปร่งใส ตรวจสอบได้, การจัดทำข้อมูลสารสนเทศอัตรากำลังครูและบุคลากรทางการศึกษาที่สอดคล้องกับนโยบาย สภาพปัญหา และความต้องการของสถานศึกษา ส่วนการจัดทำแผนอัตรากำลังครูและบุคลากรทางการศึกษาที่สอดคล้องกับนโยบาย สภาพปัญหา และความต้องการของสถานศึกษา มีความพึงพอใจน้อยที่สุด

ด้านบริหารงานทั่วไป จากการรวบรวมข้อมูล และสรุปข้อมูล พบว่า การประชาสัมพันธ์ และเผยแพร่ข้อมูลสารสนเทศ ต่อสถานศึกษาและสาธารณะอย่างต่อเนื่อง โดยรวมมีความพึงพอใจมากที่สุด รองลงมาเรียงตามความพึงพอใจ คือ การติดตาม ประเมินผลการปฏิบัติงานตามมาตรฐานการปฏิบัติงาน และปรับปรุงอย่างต่อเนื่อง, การรับฟังความคิดเห็นของครูและบุคลากรทางการศึกษารวมถึงบุคคลอื่นที่มีส่วนเกี่ยวข้อง, การบำรุงรักษาอาคารสถานที่ ระบบสาธารณูปโภคและสภาพแวดล้อมเป็นระเบียบ สะอาด ถูกสุขลักษณะในสำนักงานเขตพื้นที่การศึกษา ส่วนการประสานส่งเสริม สร้างเครือข่ายความร่วมมือจากบุคคล หน่วยงาน สถาบัน องค์กรภาครัฐ และเอกชน เข้ามาระดมทรัพยากรเพื่อพัฒนาคุณภาพการศึกษา มีความพึงพอใจน้อยที่สุด

วิเคราะห์สภาพปัญหา อุปสรรค ข้อจำกัด และแนวทางแก้ไข

จากข้อมูลสารสนเทศทางการศึกษา เมื่อนำมาวิเคราะห์สภาพปัญหา อุปสรรค ข้อจำกัด และแนวทางแก้ไข รายละเอียดดังนี้

1. ด้านข้อมูลพื้นฐานโรงเรียน การจัดเก็บข้อมูลพื้นฐานโรงเรียนเป็นการจัดเก็บข้อมูลที่เป็นเมนูแฝงอยู่ในทุกระบบจัดเก็บข้อมูล เช่น ระบบจัดเก็บข้อมูลนักเรียนรายบุคคล (DMC) ระบบสารสนเทศเพื่อการบริหารการศึกษา (EMIS) จะมีเมนูที่ให้โรงเรียนปรับปรุงข้อมูลพื้นฐานโรงเรียน

1.1 ปัญหา/อุปสรรค/ข้อจำกัด

- 1) การปรับปรุงข้อมูลพื้นฐานโรงเรียนมีหลายระบบฯ ส่งผลทำให้โรงเรียนเกิดภาระงานซ้ำซ้อน
- 2) โรงเรียนไม่ตระหนักความสำคัญของการปรับปรุงข้อมูลพื้นฐานโรงเรียนที่เป็นปัจจุบัน เนื่องจากดำเนินการไปแล้ว ไม่เกิดการต่อยอดและไม่ใช้ประเด็นสำคัญในการจัดการเรียนการสอน

1.2 แนวทางแก้ไข

- 1) การเชื่อมโยงข้อมูลพื้นฐานโรงเรียน สำนักงานคณะกรรมการการศึกษาขั้นพื้นฐาน อยู่ระหว่างการดำเนินการเพื่อลดภาระงานของโรงเรียน และเพื่อให้เกิดฐานข้อมูลที่เป็นหนึ่งเดียว
- 2) สำนักงานเขตพื้นที่การศึกษา ควรสรุปข้อมูลทุกรายการที่โรงเรียนดำเนินการจัดเก็บข้อมูล และจัดทำเป็นสารสนเทศเผยแพร่ ประชาสัมพันธ์ไปยังโรงเรียน เพื่อให้โรงเรียนตระหนักถึงความสำคัญของข้อมูลจากทุกระบบฯ

2. ด้านนักเรียน การจัดเก็บข้อมูลที่เกี่ยวข้องกับนักเรียน เช่น ข้อมูลนักเรียนรายบุคคล (DMC) ข้อมูลนักเรียนพิการเรียนรวม (SET) ข้อมูลระบบปัจจัยพื้นฐานนักเรียนยากจน (CCT) เป็นต้น

2.1 ปัญหา/อุปสรรค/ข้อจำกัด

- 1) การจัดเก็บข้อมูลนักเรียน โรงเรียนไม่สามารถดำเนินการเฉพาะผู้รับผิดชอบระบบ หากแต่จำเป็นต้องอาศัยบุคคลอื่นในการจัดเก็บข้อมูล เช่น ครูประจำชั้น ครูรับผิดชอบโครงการ เป็นต้น ซึ่งหากผู้รับผิดชอบในโรงเรียนดำเนินการส่งข้อมูลล่าสุด จะส่งผลถึงการบันทึกข้อมูลที่ล่าช้า และอาจส่งผลให้โรงเรียนไม่สามารถดำเนินการบันทึกข้อมูลได้ทันตามระยะเวลาที่กำหนด

2) โรงเรียนไม่ให้ความสำคัญในการจัดเก็บข้อมูล

3) ข้อมูลนักเรียนมีความคลาดเคลื่อน ไม่ถูกต้อง

2.2 แนวทางแก้ไข

- 1) สำนักงานเขตพื้นที่การศึกษา ควรกำหนดเวลาครบบกำหนดระดับเขตพื้นที่ ก่อน สพฐ.ปิดระบบจริง เพื่อเป็นการใช้เวลาที่เหลือ กำกับ ติดตามโรงเรียนที่ไม่สามารถดำเนินการได้ทัน และสามารถติดตามการจัดเก็บข้อมูลเฉพาะโรงเรียนที่เกิดปัญหา ไม่สามารถดำเนินการได้ เพื่อให้โรงเรียนสามารถยืนยันข้อมูลได้ทันตามระยะเวลาที่ สพฐ.กำหนด
- 2) สำนักงานเขตพื้นที่การศึกษา ควรรายงานให้ผู้บังคับบัญชาทราบ เกี่ยวกับโรงเรียนที่ดำเนินการล่าช้า เพื่อให้ผู้บังคับบัญชาเข้ามามีส่วนร่วมในการร่วม กำกับติดตาม การจัดเก็บข้อมูล
- 3) การสร้างความตระหนักแก่โรงเรียนในการจัดเก็บข้อมูลด้วยช่องทางที่หลากหลาย เช่น การนำเข้าวาระการประชุม การแจ้งเป็นหนังสือราชการ การแจ้งสถานะการจัดเก็บข้อมูลด้วยช่องทางโซเชียลมีเดีย เป็นต้น ทั้งนี้ ควรบันทึกให้ผู้บังคับบัญชาทราบการดำเนินการ และปัญหาการของโรงเรียน
- 4) สำนักงานเขตพื้นที่การศึกษา มีการตรวจสอบข้อมูลย้อนกลับไปยังโรงเรียน เช่น เลขประจำตัวประชาชน 13 หลักของนักเรียนที่กำลังจบการศึกษา ข้อมูลความด้อยโอกาส (ยากจน) ที่ส่งผลต่อการจัดสรรงบประมาณนักเรียนยากจน เป็นต้น
- 5) การสร้างขวัญและกำลังใจสำหรับผู้ดำเนินการได้ทันตามระยะเวลาที่กำหนด

3. ด้านครูและบุคลากรทางการศึกษา การจัดเก็บข้อมูลครูและบุคลากรทางการศึกษา ทั้งบุคลากรในสำนักงานเขตพื้นที่การศึกษา และบุคลากรในสถานศึกษา ปัจจุบันใช้ระบบสารสนเทศเพื่อการบริหารการศึกษา (EMIS) ในการจัดเก็บข้อมูล

3.1 ปัญหา/อุปสรรค/ข้อจำกัด

- 1) ข้อมูลครูและบุคลากรทางการศึกษา ประเภทลูกจ้างที่มาจากการใช้งานรายได้ สถานศึกษา/เงินอุดหนุน โรงเรียนจะไม่แจ้งขออนุญาตจ้างบุคลากรเพิ่ม มายังเขตพื้นที่การศึกษาและไม่บันทึกข้อมูล

- 2) การจัดเก็บข้อมูลครูและบุคลากรทางการศึกษาของโรงเรียน อาจไม่สอดคล้องกับข้อมูลของกลุ่มบริหารงานบุคคล
- 3) การบันทึกข้อมูลไม่ครบถ้วน ปล่อยว่างในบางรายการ เช่น ข้อมูลประวัติการรับเครื่องราชอิสริยาภรณ์ เป็นต้น

3.2 แนวทางแก้ไข

- 1) สำนักงานเขตพื้นที่ควรกำชับโรงเรียนถึงสิทธิประโยชน์ของลูกจ้างที่มาจากรายได้สถานศึกษา/เงินอุดหนุน เพื่อให้เกิดความตระหนักในการจัดเก็บข้อมูล
- 2) สำนักงานเขตพื้นที่ควรมีการบูรณาการข้อมูลร่วมกันระหว่าง ระบบจัดเก็บข้อมูลและข้อมูลจากกลุ่มบริหารงานบุคคล เพื่อให้ข้อมูลที่ถูกต้อง และสามารถนำไปใช้อ้างอิงได้อย่างเป็นเอกภาพ
- 3) กรณีโรงเรียนบันทึกข้อมูลไม่ครบถ้วน ควรเน้นย้ำโรงเรียนให้เห็นความสำคัญและเริ่มดำเนินการอย่างค่อยเป็นค่อยไป โดยสำนักงานเขตพื้นที่ค่อยกำกับติดตาม และให้คำปรึกษา ตลอดจนการบูรณาการข้อมูลร่วมกับกลุ่มงานภายในสำนักงานเขตพื้นที่การศึกษา เพื่ออำนวยความสะดวก และเป็นการลดขั้นตอนการปฏิบัติงานของโรงเรียน
- 4) การสร้างขวัญและกำลังใจสำหรับผู้ดำเนินการได้ทันตามระยะเวลาที่กำหนด

4. ด้านครุภัณฑ์ อาคาร ที่ดินและสิ่งก่อสร้าง การจัดเก็บข้อมูลครุภัณฑ์ระดับสถานศึกษาผ่านระบบสารสนเทศเพื่อการบริหารการศึกษา (EMIS) ในเมนูข้อมูลครุภัณฑ์ (M-OBEC) และระบบข้อมูลสิ่งก่อสร้าง (B-OBEC)

4.1 ปัญหา/อุปสรรค/ข้อจำกัด

- 1) โรงเรียนไม่ตระหนักถึงความสำคัญในการปรับปรุงข้อมูล เนื่องจากดำเนินการหรือไม่ดำเนินการที่ไม่ส่งผลกระทบต่อจัดการศึกษา และผลประโยชน์ใดๆ
- 2) โรงเรียนใช้ข้อมูลของปีงบประมาณที่ผ่านมาในการยืนยันข้อมูลโดยปราศจากการตรวจสอบข้อมูลปัจจุบัน

4.2 แนวทางแก้ไข

- 1) สำนักงานเขตพื้นที่การศึกษาสร้างความตระหนักในการจัดเก็บข้อมูลของโรงเรียน เช่น การจัดทำข้อมูลครุภัณฑ์ อาคารที่ดินและสิ่งก่อสร้างเผยแพร่ ประชาสัมพันธ์

และการใช้ข้อมูลดังกล่าวบูรณาการร่วมกับกลุ่มงานภายในสำนักงานเขตพื้นที่การศึกษา เช่น การตรวจสอบการขอเบิกค่าเช่าบ้านของบุคลากรในโรงเรียน การใช้บูรณาการในการส่งค่าขอการตั้งงบประมาณประจำปี ทั้งนี้ สำนักงานคณะกรรมการการศึกษาขั้นพื้นฐาน กำหนดให้โรงเรียนทุกโรงเรียนต้องดำเนินการยืนยันข้อมูลในระบบฯ เพราะหากโรงเรียนไม่ดำเนินการยืนยันแล้วนั้น สพฐ. ไม่จัดสรรงบประมาณของโรงเรียนดังกล่าว

- 2) กรณีโรงเรียนที่ไม่ดำเนินการปรับปรุงข้อมูลที่เป็นปัจจุบัน โดยสำนักงานเขตพื้นที่การศึกษาได้กำกับติดตามแล้ว ควรรายงานให้ผู้บังคับบัญชาทราบ เพื่อให้ผู้บังคับบัญชาเข้ามามีส่วนร่วมในการร่วมกำกับติดตาม การจัดเก็บข้อมูล
- 3) การสร้างขวัญและกำลังใจสำหรับผู้ดำเนินการได้ทันตามระยะเวลาที่กำหนด

5. ด้านผลสัมฤทธิ์ทางการเรียน ระบบจัดเก็บข้อมูลด้านผลสัมฤทธิ์ทางการเรียน คือระบบบริหารจัดการสถานศึกษา (SchoolMIS) และยังมีระบบอื่นที่ใช้ทดสอบนักเรียน เช่น ผล O-NET NT RT เป็นต้น

5.1 ปัญหา/อุปสรรค/ข้อจำกัด

- 1) โรงเรียนไม่ตระหนักถึงความสำคัญในการจัดเก็บข้อมูลผลสัมฤทธิ์นักเรียน ส่งผลให้ข้อมูลด้านผลสัมฤทธิ์ของนักเรียนอาจไม่เป็นปัจจุบัน และขาดการตรวจสอบข้อมูล

5.2 แนวทางแก้ไข

- 1) การแจ้งหนังสือราชการและปฏิทินดำเนินการที่ระบุวันที่ปิดระบบชัดเจน
- 2) การรายงานให้ผู้บังคับบัญชาทราบ เพื่อให้ผู้บังคับบัญชาเข้ามามีส่วนร่วมในการร่วมกำกับติดตาม การจัดเก็บข้อมูล
- 3) การสร้างขวัญและกำลังใจสำหรับผู้ดำเนินการได้ทันตามระยะเวลาที่กำหนด

บรรณานุกรม

- สำนักงานเขตพื้นที่การศึกษาประถมศึกษาชุมพร เขต 2. (2559). **พิกัดและระยะทางสถานศึกษา**. งานข้อมูลสารสนเทศ กลุ่มนโยบายและแผน.
- _____. (2561). **จำนวนนักเรียน 15 ปีการศึกษา (ปีการศึกษา 2546 – 2560)**. งานข้อมูลสารสนเทศ กลุ่มนโยบายและแผน.
- _____. (2561). **สารสนเทศทางการศึกษา ปีการศึกษา 2561 (ระยะ 10 มิถุนายน 2561)**. งานข้อมูลสารสนเทศ กลุ่มนโยบายและแผน.
- _____. (2560). **จำนวนนักเรียน 15 ปีการศึกษา (ปีการศึกษา 2546 – 2560)**. งานข้อมูลสารสนเทศ กลุ่มนโยบายและแผน.
- _____. (2562). **ข้อมูลอัตรากำลังสำนักงานเขตพื้นที่การศึกษาประถมศึกษาชุมพร เขต 2**. กลุ่มบริหารงานบุคคล.
- _____. (2562). **ผลการทดสอบระดับชาติขั้นพื้นฐาน**. กลุ่มนิเทศ ติดตามและประเมินผลการจัดการศึกษาขั้นพื้นฐาน
- _____. (2562). **งานข้อมูลสารสนเทศ กลุ่มนโยบายและแผน**. เข้าถึงได้จาก <https://sites.google.com/view/datacpn2> [2562, กรกฎาคม 15].
- สำนักงานคณะกรรมการการศึกษาขั้นพื้นฐาน. (2562). **ระบบปัจจัยพื้นฐานนักเรียนยากจน (CCT)**. เข้าถึงได้จาก <https://cct.thaieduforall.org/> [2562, มกราคม 31].
- _____. (2562). **ระบบข้อมูลสิ่งก่อสร้าง (B-OBEC)**. เข้าถึงได้จาก <https://bobec.bopp-obec.info/> [2562, กรกฎาคม 11].
- _____. (2562). **ระบบจัดเก็บข้อมูลนักเรียนรายบุคคล (Data Management Center : DMC)**. เข้าถึงได้จาก <https://portal.bopp-obec.info/obec61/> [2562, มิถุนายน 30].
- _____. (2562). **ระบบจัดเก็บข้อมูลสารสนเทศการเข้าอินเทอร์เน็ตเพื่อการศึกษา**. เข้าถึงได้จาก <http://obecnw.bopp.go.th> [2562, เมษายน 1].
- _____. (2562). **ระบบติดตามและประเมินผลการดำเนินงานตามนโยบาย โครงการ กิจกรรม สพฐ. : EMES**. เข้าถึงได้จาก <http://eme3.obec.go.th/> [2562, มิถุนายน 30].
- _____. (2562). **ระบบสารสนเทศเพื่อการบริหารการศึกษา (Education Management Information System : EMIS)**. เข้าถึงได้จาก <https://bobec.bopp-obec.info/> [2562, มิถุนายน 30].
- _____. (2562). **ระบบบริหารจัดการข้อมูลนักเรียนเรียนรวม (SET)**. เข้าถึงได้จาก <http://specialbasic.specialset.bopp.go.th/specialbasic/> [2562, กรกฎาคม 3].
- _____. (2562). **รางวัลทรงคุณค่า สพฐ. ปี2561**. เข้าถึงได้จาก <http://awards61.obecawards.net/obec-nation/> [2562, กรกฎาคม 3].

ภาคผนวก



คำสั่งสำนักงานเขตพื้นที่การศึกษาประถมศึกษาชุมพร เขต ๒
ที่ ๒๕๙/๒๕๖๒

เรื่อง แต่งตั้งคณะกรรมการพัฒนาระบบข้อมูลสารสนเทศของสำนักงานเขตพื้นที่การศึกษา (Big Data)
สำนักงานเขตพื้นที่การศึกษาประถมศึกษาชุมพร เขต ๒

ด้วย สำนักงานคณะกรรมการการศึกษาขั้นพื้นฐาน ได้กำหนดนโยบายและแนวทางการขับเคลื่อนคุณภาพการศึกษาขั้นพื้นฐาน ในประเด็นการพัฒนาระบบข้อมูลสารสนเทศของสำนักงานเขตพื้นที่การศึกษา (Big Data) โดยสำนักงานเขตพื้นที่การศึกษาจำเป็นต้องมีข้อมูลในการบริหารจัดการ จัดเก็บ และใช้ประโยชน์ของข้อมูลในการวิเคราะห์ข้อมูลเพื่อเป็นแนวทางในการศึกษาสภาพปัญหา อุปสรรคในปัจจุบัน และในอนาคต พร้อมทั้งหาแนวทางในการแก้ไขได้ทันเหตุการณ์ ข้อมูลที่ต้องมีใน สพท. มีดังนี้ ข้อมูลพื้นฐาน โรงเรียน ข้อมูลพื้นฐานนักเรียน ข้อมูลครูและบุคลากรทางการศึกษา ข้อมูลอาคาร ที่ดินและสิ่งก่อสร้าง ข้อมูลครุภัณฑ์ ข้อมูลพื้นฐานด้านคุณภาพการศึกษา และวิเคราะห์สภาพปัญหา อุปสรรค และแนวทางในการแก้ไข เพื่อใช้ประโยชน์สำหรับการวางแผนการบริหารจัดการศึกษาภายในสำนักงานเขตพื้นที่การศึกษา และเผยแพร่ต่อสาธารณชน ทั้งนี้ เพื่อให้การดำเนินการเป็นไปด้วยความถูกต้อง โปร่งใส เป็นธรรม สำนักงานเขตพื้นที่การศึกษาประถมศึกษาชุมพร เขต ๒ จึงได้แต่งตั้งคณะกรรมการเพื่อวิเคราะห์ วางแผน ออกแบบ จัดทำข้อมูลสารสนเทศ ปีการศึกษา ๒๕๖๒ ดังต่อไปนี้

๑. คณะทำงานชุดที่ ๑ ประกอบด้วย

๑.๑ ผู้อำนวยการสำนักงานเขตพื้นที่การศึกษาประถมศึกษาชุมพร เขต ๒	ประธานคณะกรรมการ
๑.๒ นายบุญดู ชูน้อย	รองประธานคณะกรรมการ
๑.๓ นายนิติภัทร อ่ำพันมาก	คณะกรรมการ
๑.๔ นางวรรณวิมล กัลวิชา	คณะกรรมการ
๑.๕ นางนิตทรา ศรีพรหม	คณะกรรมการ
๑.๖ นางเมธินี นิลประเสริฐ	คณะกรรมการ
๑.๗ นางอุไร นบมูน	คณะกรรมการ
๑.๘ นางนิตยา ผลเกษร	คณะกรรมการ
๑.๙ นายโสพัฒน กัลป์ชนะ	คณะกรรมการ/เลขานุการ
๑.๑๐ นายภาคภูมิ มณีบางกา	คณะกรรมการ/ผู้ช่วยเลขานุการ

มีหน้าที่วิเคราะห์ วางแผน แนวทางการพัฒนาระบบข้อมูลสารสนเทศของสำนักงานเขตพื้นที่การศึกษา ปีการศึกษา ๒๕๖๒ ให้สอดคล้องกับความต้องการ ตัวชี้วัดของสำนักงานคณะกรรมการการศึกษาขั้นพื้นฐาน และตามบริบทของสำนักงานเขตพื้นที่การศึกษาประถมศึกษาชุมพร เขต ๒ จำแนกตามกลุ่ม/หน่วยงาน

๒. คณะทำงานชุดที่ ๒ ประกอบด้วย

๒.๑ นายโสพัฒน กัลป์ชนะ	ผู้อำนวยการกลุ่มนโยบายและแผน	ประธานคณะกรรมการ
๒.๒ นางสาวทิพย์สุคนธ์ ทิพย์เนตร	นักประชาสัมพันธ์ปฏิบัติการ	คณะกรรมการ
๒.๓ นางอัญชิษฐา จิยาเพชร	นักวิชาการศึกษาปฏิบัติการ	คณะกรรมการ
๒.๔ นางเพ็ญกมล พัยเวช	เจ้าพนักงานธุรการชำนาญงาน	คณะกรรมการ
๒.๕ นางรัชฎาพร พรหมเรือง	ลูกจ้างชั่วคราว	คณะกรรมการ
๒.๖ นางสาวณัฐวี มุขสุข	ลูกจ้างชั่วคราว	คณะกรรมการ
๒.๗ นางสาวชุลีพร นามวงศ์	ลูกจ้างชั่วคราว	คณะกรรมการ
๒.๘ นายภาคภูมิ มณีบางกา	นักวิเคราะห์นโยบายและแผนชำนาญการ	คณะกรรมการ/เลขานุการ

มีหน้าที่ สืบหา ตรวจสอบ และรวบรวมข้อมูลสารสนเทศทางการศึกษาที่เกี่ยวข้องกับภารกิจที่รับผิดชอบภายในกลุ่ม/หน่วย ส่งให้คณะกรรมการชุดที่ ๓ เพื่อรวบรวมและจัดทำสารสนเทศในภาพรวมของสำนักงานเขตพื้นที่การศึกษา

๓. คณะทำงานชุดที่ ๓ ประกอบด้วย

๓.๑ นายโสพัฒน กัลป์ชนะ	ผู้อำนวยการกลุ่มนโยบายและแผน	ประธานคณะกรรมการ
๓.๒ นางจันทรา หาแก้ว	นักวิเคราะห์นโยบายและแผนชำนาญการพิเศษ	คณะกรรมการ
๓.๓ นางศิริรัฐ มีฉิม	นักวิเคราะห์นโยบายและแผนชำนาญการพิเศษ	คณะกรรมการ
๓.๔ นางประไพพรรณ ขวัญเมือง	นักวิเคราะห์นโยบายและแผนชำนาญการ	คณะกรรมการ
๓.๕ นางจิตรา พรหมเรือง	นักวิเคราะห์นโยบายและแผนชำนาญการ	คณะกรรมการ
๓.๖ นางสาวสิริยุพา ภูริรักษ์	นักวิเคราะห์นโยบายและแผนชำนาญการ	คณะกรรมการ
๓.๗ นายสุนันท์ กิ่งน้ำฉ่ำ	เจ้าหน้าที่ ICT	คณะกรรมการ
๓.๘ นายภาคภูมิ มณีบางกา	นักวิเคราะห์นโยบายและแผนชำนาญการ	คณะกรรมการ

มีหน้าที่ ออกแบบ จัดทำข้อมูลสารสนเทศเป็นรูปเล่มเอกสาร และเอกสารอิเล็กทรอนิกส์ เพื่อนำเข้าข้อมูลในเว็บไซต์ข้อมูลสารสนเทศให้สามารถเชื่อมโยงกับเว็บไซต์สำนักงานเขตพื้นที่การศึกษาประถมศึกษาชุมพร เขต ๒ โดยสอดคล้องกับตัวชี้วัดตามแนวทางการขับเคลื่อนคุณภาพการศึกษาขั้นพื้นฐาน สำนักงานคณะกรรมการการศึกษาขั้นพื้นฐาน

ให้ผู้ที่ได้รับการแต่งตั้ง ปฏิบัติหน้าที่ตามที่ได้รับมอบหมายให้เป็นไปด้วยความเรียบร้อยประสบผลสำเร็จตามวัตถุประสงค์ตามแนวทางการขับเคลื่อนคุณภาพการศึกษาขั้นพื้นฐาน สำนักงานคณะกรรมการการศึกษาขั้นพื้นฐาน

ทั้งนี้ ตั้งแต่บัดนี้เป็นต้นไป

สั่ง ณ วันที่ ๒๕ เดือนมิถุนายน พ.ศ. ๒๕๖๒

(นายอดุลย์ เงินศรี)

ผู้อำนวยการสำนักงานเขตพื้นที่การศึกษาประถมศึกษาชุมพร เขต ๒

สำนักงานเขตพื้นที่การศึกษาประถมศึกษาชุมพร เขต ๒



กลุ่มนโยบายและแผน

สำนักงานเขตพื้นที่การศึกษาประถมศึกษาชุมพร เขต 2

<http://cpn2.go.th/> โทรศัพท์ 077-541222 , 077-545101-3 โทรสาร ต่อ 20

